

**OBSERVAÇÕES:**  
 Todas as medidas devem ser conferidas no local.  
 Conferir medidas dos equipamentos.  
 Não haverá uso de gás GLP. Fornos e fogões serão elétricos ou à lenha.

Requerente: Prefeitura Mun Luis Eduardo Magalhães

**DOCUMENTO DE REFERÊNCIA:**  
 Arquiteta: KARENINA MENDES COSTA SOUSA CAU A128225-5  
 Construtor: xxxx CREA xxxx

**REGISTRO DE ALTERAÇÕES DE PROJETO:**

DATA	DESCRIÇÃO	ALTERADO POR
Date 1	Revision 1	Karenina

**QUADRO DE ÁREAS**

CENTRO CIRÚRGICO	851,37M²
ADMINISTRAÇÃO	264,45M²
SERVIÇO	1054,41M²
UTI	430,76M²
UTI NEONATAL	304,91M²
LOBBY E AMBULATÓRIO	371,80M²
IMAGEM	215,43M²
PÁTIO E CIRCULAÇÕES	378,23M²
SUBESTAÇÃO	180,17M²
CASA DE RESÍDUOS	68,53M²
CASA DE GASES MEDICINAIS	73,00M²
RESERVATÓRIOS	175,48M²
INTERNAÇÃO A E B	1576,33M²
<b>TOTAL ÁREA CONSTRUÍDA =</b>	<b>5944,97M²</b>

1 Situação  
 1 : 300

**ATENÇÃO:**  
 Este projeto é protegido por direitos autorais. Qualquer reprodução total ou parcial sem a devida autorização por parte da arquiteta implicará na utilização dos mecanismos legais.

**PMG**  
 projetos e engenharia

**KARENINA COSTA**

**HOSPITAL GERAL DE LUIS EDUARDO MAGALHÃES**  
 Situado: Av Brasília, s/n, Luis Eduardo Magalhães-Ba  
 Proprietários: Prefeitura Mun Luis Eduardo Magalhães

Projeto Arquitetônico: Situação  
 Fase do projeto: Projeto Executivo  
 HOS1

Arquivo: LEM-HGE-PA Escala: 1 : 300 Empresa contratada:  
 Data: DEZ/2019 Desenvolvimento: PMG Projetos e Engenharia Autor: PMG Projetos e Engenharia  
 Arquiteta: Karenina Mendes Costa Sousa CAU A128225-5 SUCOM 3.803

Ao imprimir utilizar SOMENTE os arquivos em PDF. Os arquivos em DWG devem ser apenas para CONSULTA. Isso evitará erros de impressão, como penas e cores fora do padrão ou omissão de informações.

Formato prancha: A1(240x360mm)

<b>OBSERVAÇÕES:</b> Todas as medidas devem ser conferidas no local. Conferir medidas dos equipamentos. Não haverá uso de gás GLP. Fornos e fogões serão elétricos ou à lenha.		Requerente: Prefeitura Mun Luis Eduardo Magalhães
<b>DOCUMENTO DE REFERÊNCIA:</b>		Arquiteta: KARENINA MENDES COSTA SOUSA CAU A128225-5
		Construtor: xxxx CREA xxxx
<b>REGISTRO DE ALTERAÇÕES DE PROJETO:</b>		
DATA	DESCRIÇÃO	ALTERADO POR
Date 1	Revision 1	Karenina

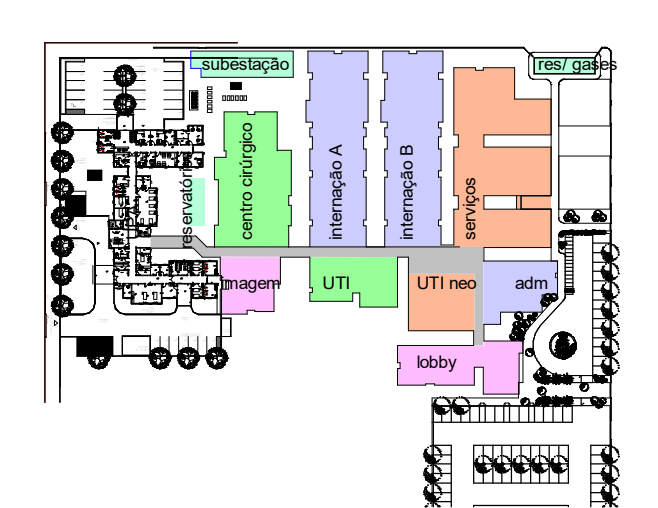
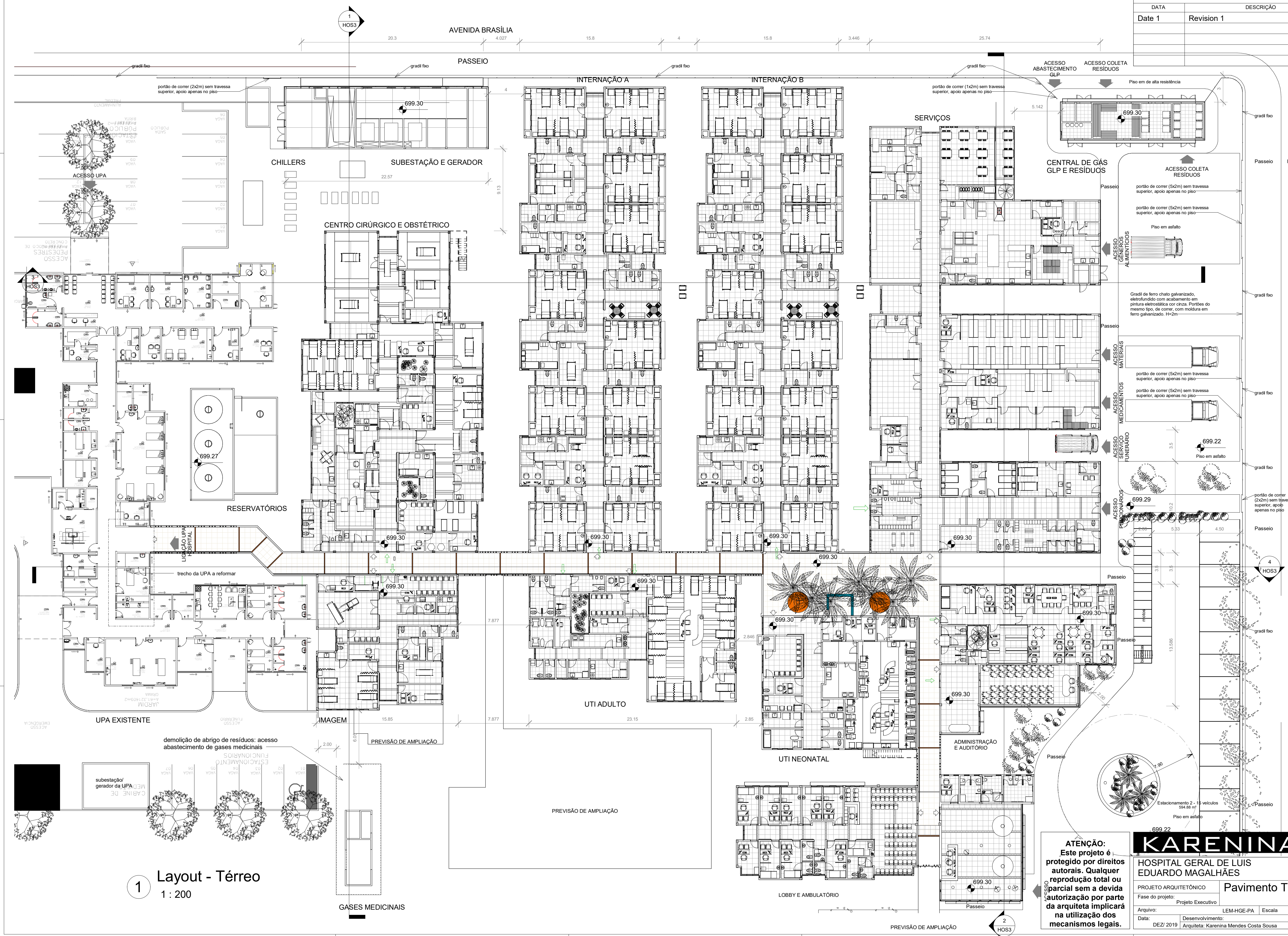

2 **legenda**  
1 : 2000



**KARENINA COSTA**

**HOSPITAL GERAL DE LUIS EDUARDO MAGALHÃES**

Situado: Av Brasília, s/n, Luis Eduardo Magalhães-Ba  
Proprietários: Prefeitura Mun Luis Eduardo Magalhães

**Projeto Arquitetônico Pavimento Térreo**

**HOS2**

Fase do projeto: Projeto Executivo

Arquivo: LEM-HGE-PA Escala: Como Indicado Empresa contratada: PMG Projetos e Engenharia  
 Autor: Karenina Mendes Costa Sousa CAU A128225-5  
 Data: DEZ/2019 Arquiteta: Karenina Mendes Costa Sousa CAU A128225-5 SUCOM 3.803

**ATENÇÃO:**  
Este projeto é protegido por direitos autorais. Qualquer reprodução total ou parcial sem a devida autorização por parte da arquiteta implicará na utilização dos mecanismos legais.

1 **Layout - Térreo**  
1 : 200

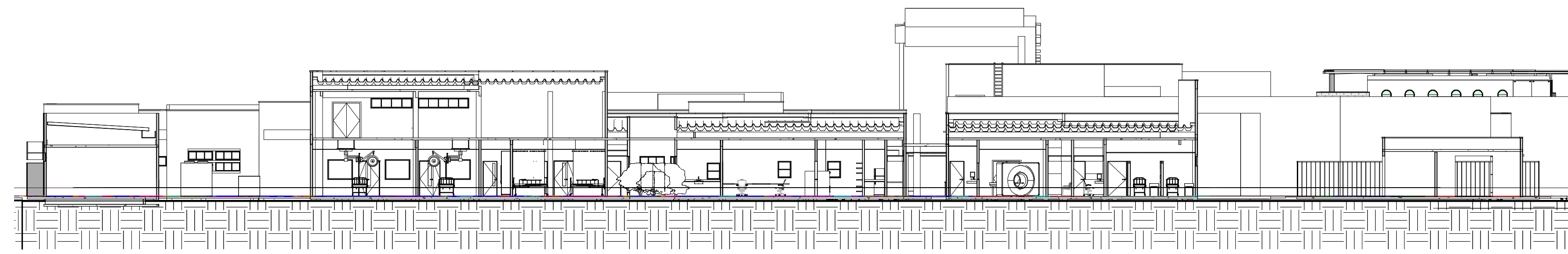

1 Corte 1  
1 : 200

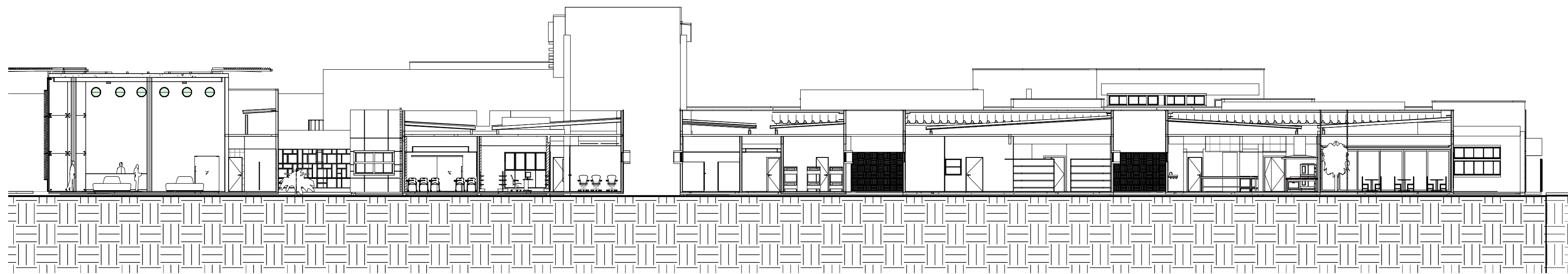

2 Corte 2  
1 : 200

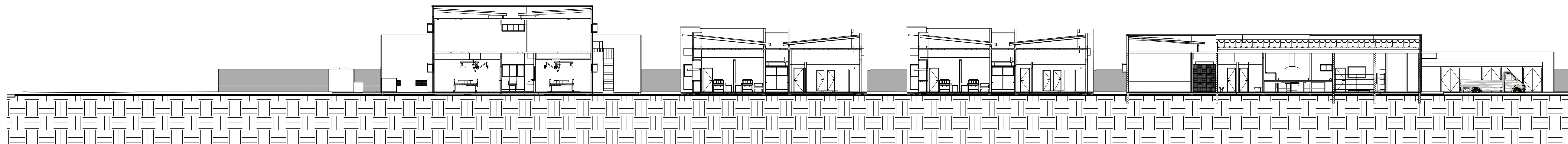

3 Corte 3  
1 : 200

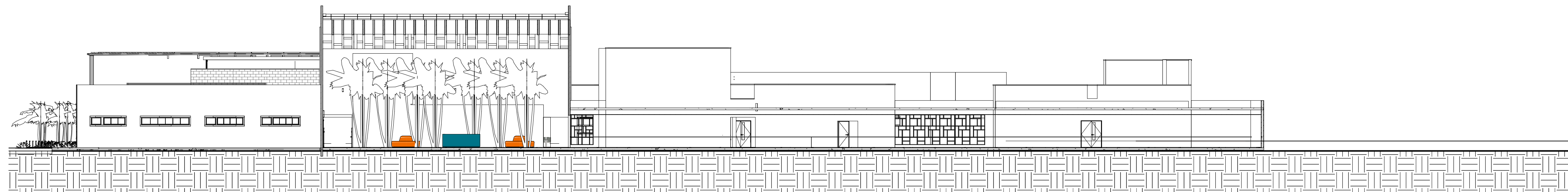

4 Corte 4  
1 : 200

**OBSERVAÇÕES:**

Todas as medidas devem ser conferidas no local.  
Conferir medidas dos equipamentos.  
Não haverá uso de gás GLP. Fornos e fogões serão elétricos ou à lenha

Requerente: Prefeitura Mun Luis Eduardo Magalhães

**DOCUMENTO DE REFERÊNCIA:**

Arquiteta: KARENINA MENDES COSTA SOUSA CAU A128225-5

Construtor: xxxx CREA xxxx

**REGISTRO DE ALTERAÇÕES DE PROJETO:**

DATA	DESCRIÇÃO	ALTERADO POR
09/2016	Revisão 1 - ESPECIFICAÇÃO DE FACHADAS	Karenina

**ATENÇÃO:**  
Este projeto é protegido por direitos autorais. Qualquer reprodução total ou parcial sem a devida autorização por parte da arquiteta implicará na utilização dos mecanismos legais.

**KARENINA COSTA**

HOSPITAL GERAL DE LUIS EDUARDO MAGALHÃES  
Situado: Av Brasília, s/n, Luis Eduardo Magalhães-Ba  
Proprietários: Prefeitura Mun Luis Eduardo Magalhães

PROJETO ARQUITETÔNICO: Cortes  
Fase do projeto: Projeto Executivo  
HOS3

Arquivo: LEM-HGE-PA Escala: 1 : 200 Empresa contratada:  
Data: Desenvolvimento: PMG Projetos e Engenharia Autor: PMG Projetos e Engenharia  
DEZ/2019 Arquiteta: Karenina Mendes Costa Sousa CAU A128225-5 SUCOM 3.803

Ao imprimir utilizar SOMENTE os arquivos em PDF. Os arquivos em DWG devem ser apenas para CONSULTA. Isso evitará erros de impressão, como penas e cores fora do padrão ou omissão de informações.



Formato prancha:  
A1 (60x90cm)

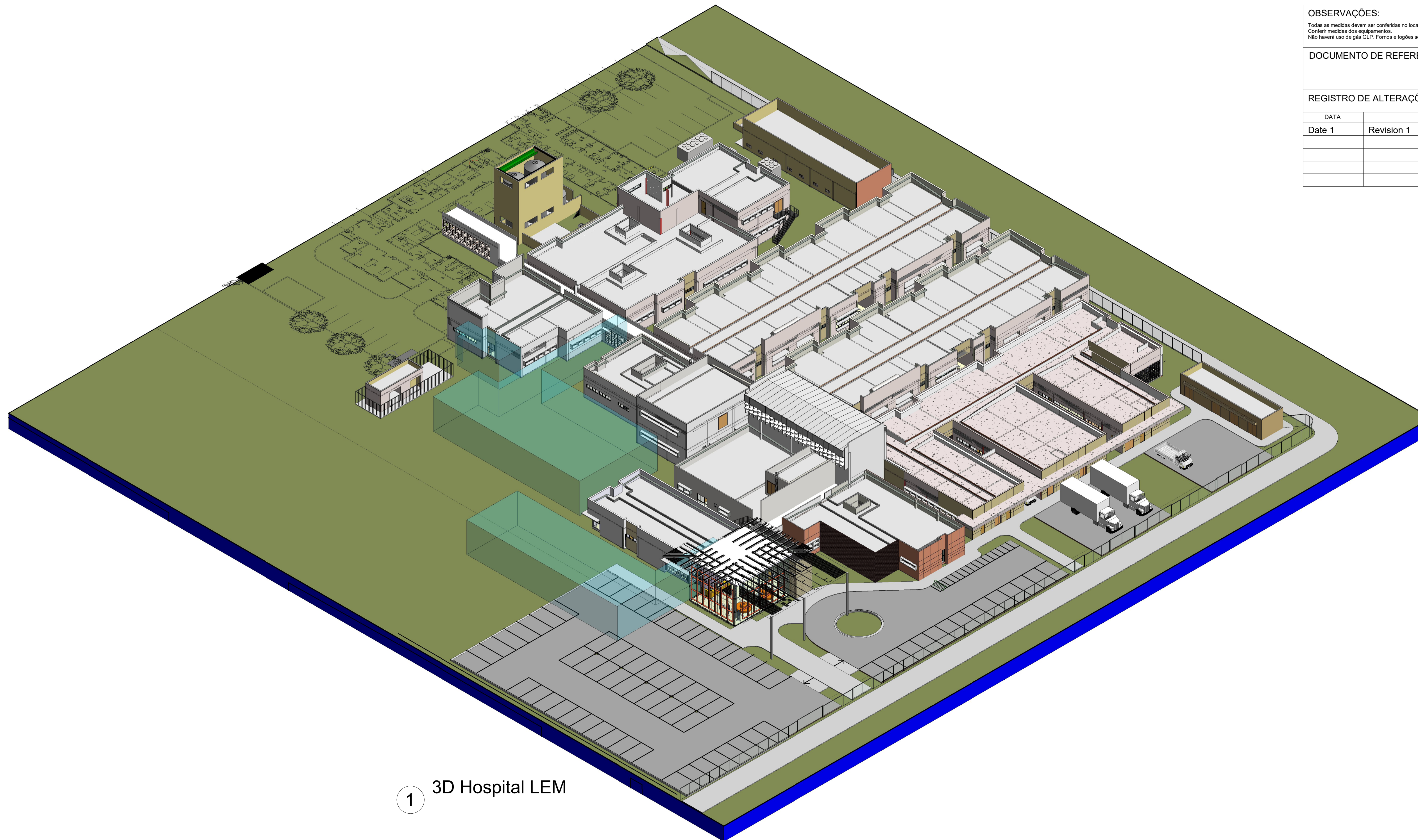

1 3D Hospital LEM

<b>OBSERVAÇÕES:</b> Todas as modificações devem ser conferidas no local. Conferir medidas dos equipamentos. Não haverá uso de gás GLP. Fornos e fogões serão elétricos ou à lenha.		Requerente: Prefeitura Mun Luis Eduardo Magalhães
<b>DOCUMENTO DE REFERÊNCIA:</b>		Arquiteta: KARENINA MENDES COSTA SOUSA CAU A128225-5
		Construtor: xxxx CREA xxxx
<b>REGISTRO DE ALTERAÇÕES DE PROJETO:</b>		
DATA	DESCRIÇÃO	ALTERADO POR
Date 1	Revision 1	Karenina



2 Vista do carro



**ATENÇÃO:**  
Este projeto é protegido por direitos autorais. Qualquer reprodução total ou parcial sem a devida autorização por parte da arquiteta implicará na utilização dos mecanismos legais.



**KARENINA COSTA**

<b>HOSPITAL GERAL DE LUIS EDUARDO MAGALHÃES</b>		Situado: Av Brasília, s/n, Luis Eduardo Magalhães-Ba
		Proprietários: Prefeitura Mun Luis Eduardo Magalhães
PROJETO ARQUITETÔNICO	<b>Perspectivas</b>	<b>HOS4</b>
Fase do projeto: Projeto Executivo		
Arquivo:	LEM-HGE-PA	Escala
Data:	DEZ/2019	Arquiteta: Karenina Mendes Costa Sousa CAU A128225-5
		Empresa contratada: PMG Projetos e Engenharia SUCOM 3.803

Ao imprimir utilizar SOMENTE os arquivos em PDF. Os arquivos em DWG devem ser apenas para CONSULTA. Isso evitará erros de impressão, como penas e cores fora do padrão ou omissão de informações.

Formato prático: A1(240x360mm)

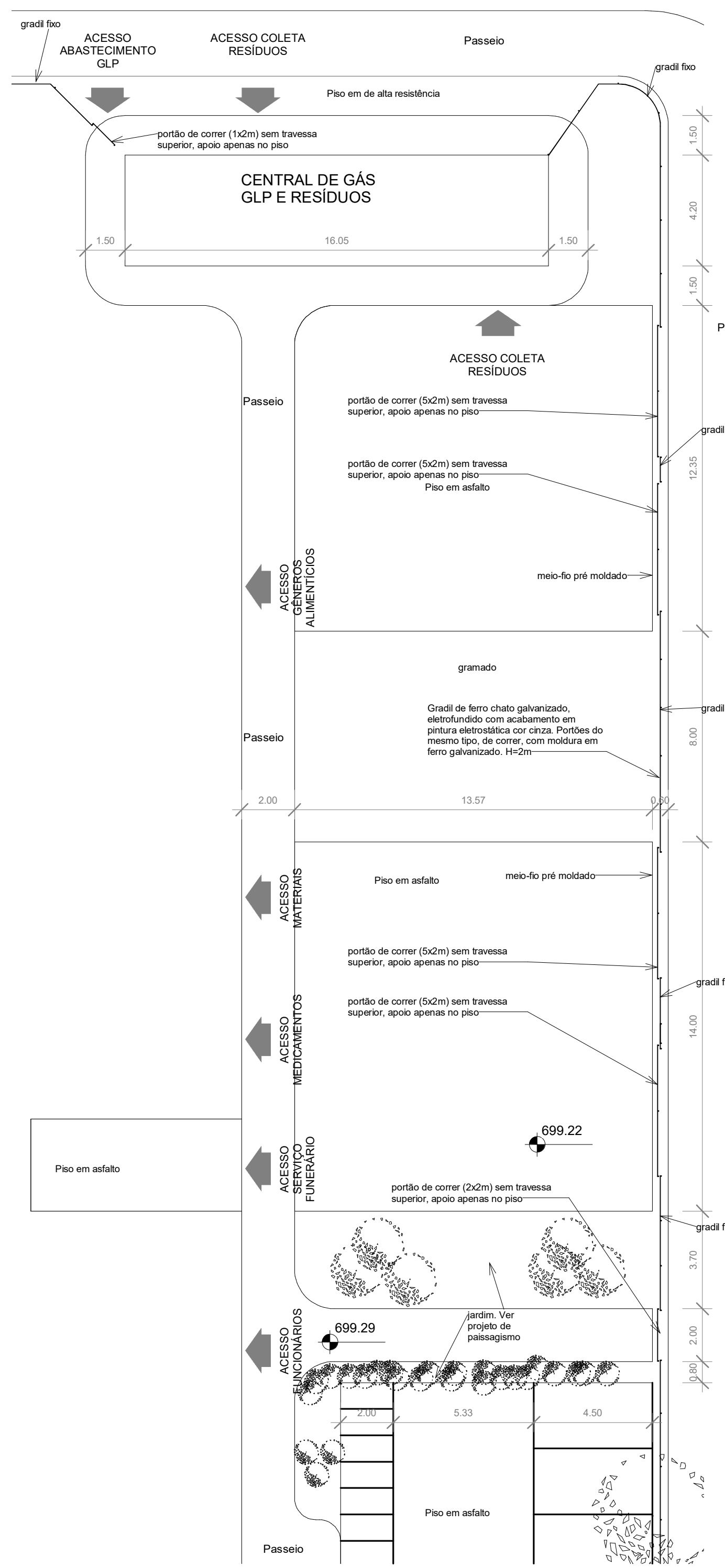

2 Detalhe carga e descarga  
1 : 150

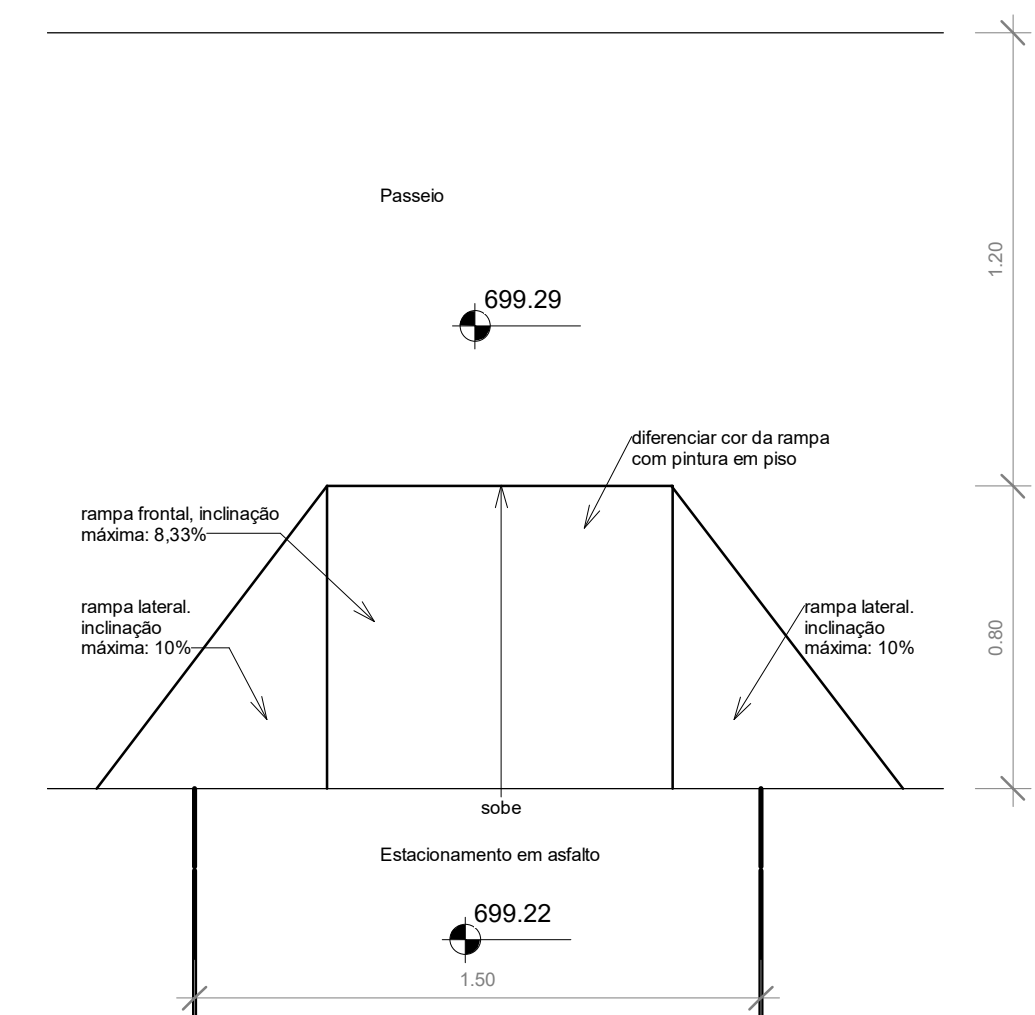

4 Detalhe rampa PNE  
1 : 20

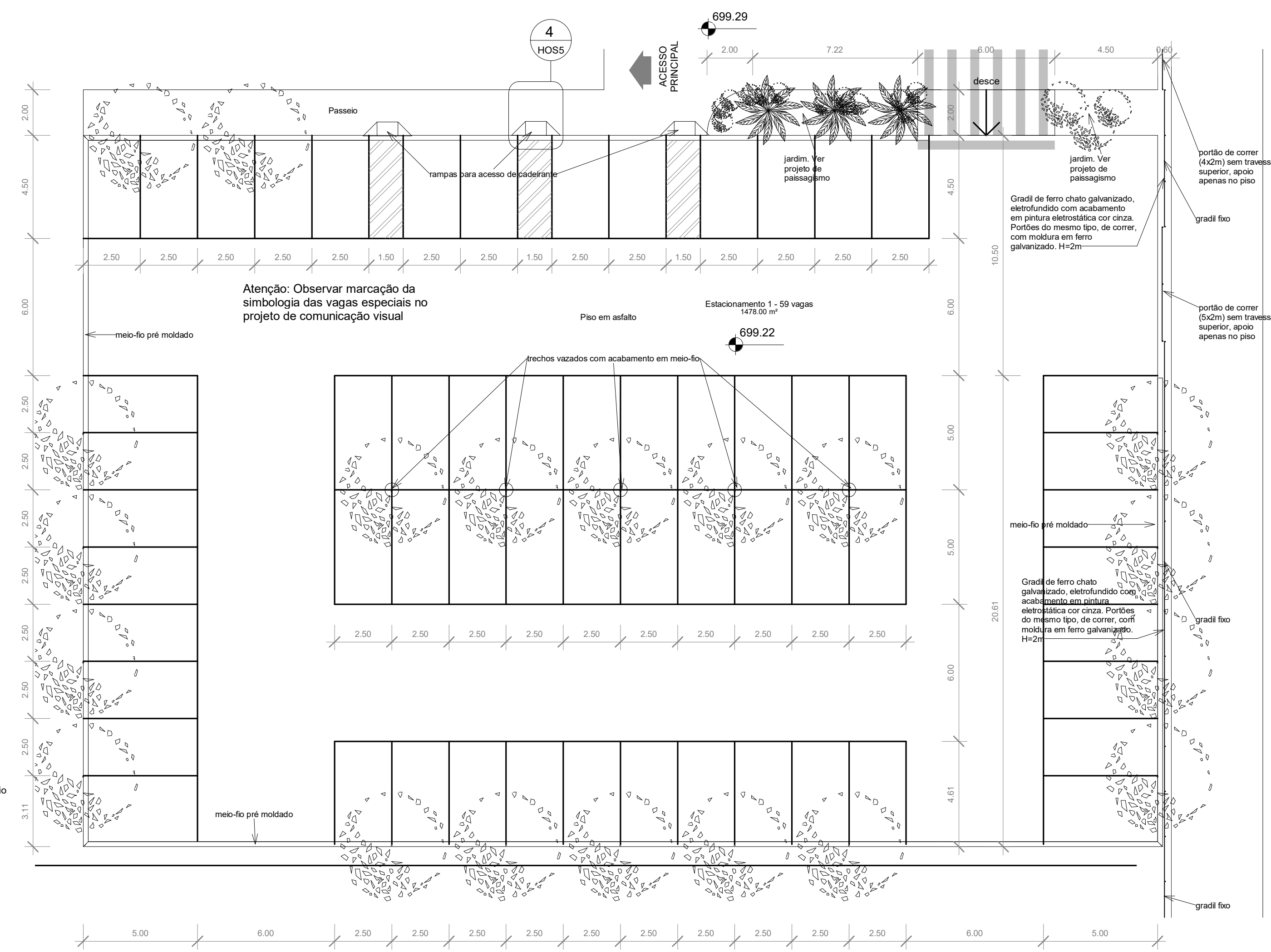

1 Detalhe estacionamento 2  
1 : 150

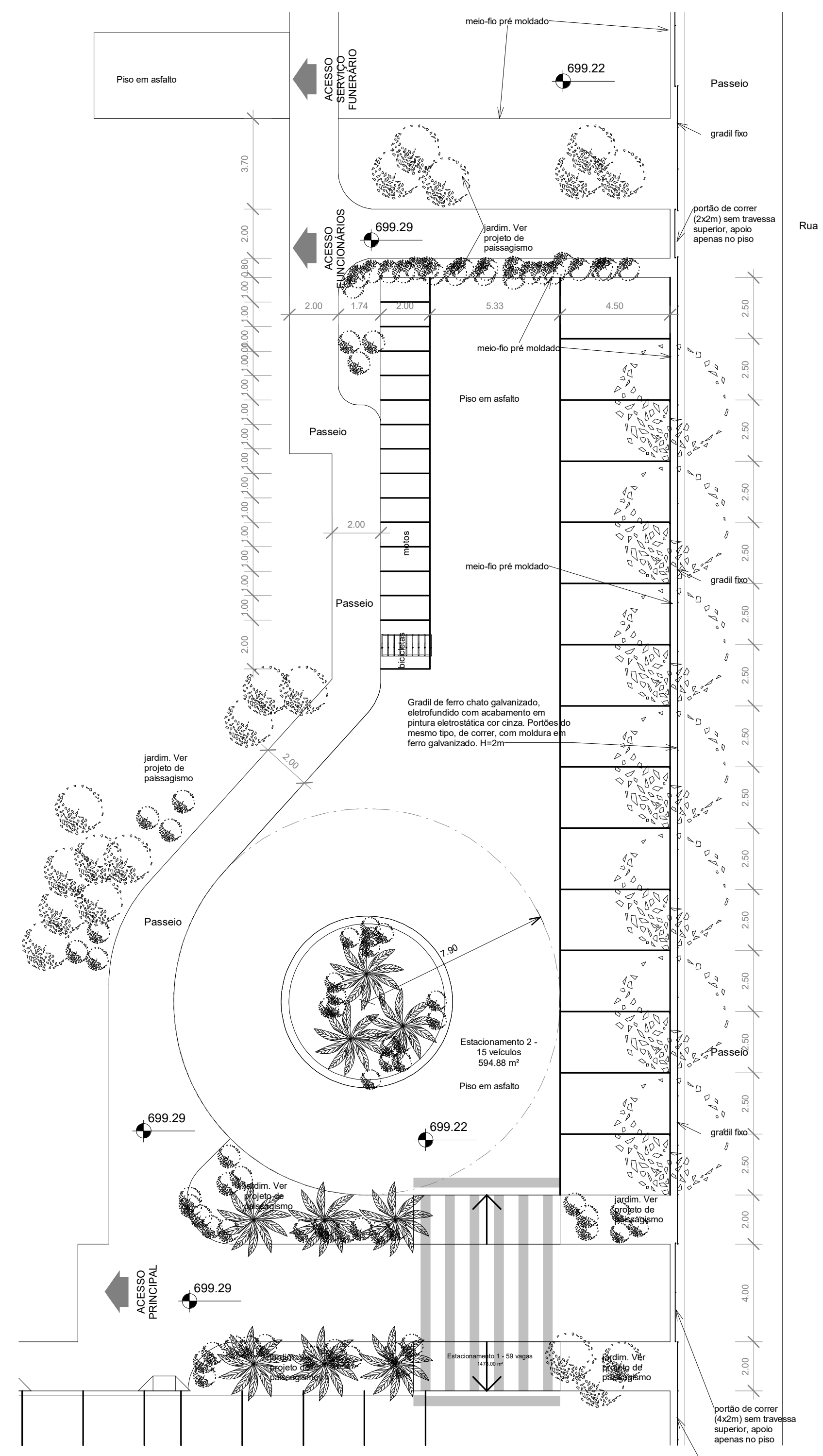

3 Detalhe estacionamento 1  
1 : 150

<b>OBSERVAÇÕES:</b> Todas as medidas devem ser conferidas no local. Conferir medidas dos equipamentos. Não haverá uso de gás GLP. Fornos e fogões serão elétricos ou à lenha.		Requerente: Prefeitura Mun Luis Eduardo Magalhães
<b>DOCUMENTO DE REFERÊNCIA:</b>		Arquiteta: KARENINA MENDES COSTA SOUSA CAU A128225-5
		Construtor: xxxx CREA xxxx
<b>REGISTRO DE ALTERAÇÕES DE PROJETO:</b>		
DATA	DESCRIÇÃO	ALTERADO POR
		Verificador

**ATENÇÃO:**  
Este projeto é protegido por direitos autorais. Qualquer reprodução total ou parcial sem a devida autorização por parte da arquiteta implicará na utilização dos mecanismos legais.

**KARENINA COSTA**  
projetos e engenharia

**HOSPITAL GERAL DE LUIS EDUARDO MAGALHÃES**

Situado: Av Brasília, s/n, Luis Eduardo Magalhães-Ba  
Proprietários: Prefeitura Mun Luis Eduardo Magalhães

PROJETO ARQUITETÔNICO		Detalhes área externa		<b>HOS5</b>	
Fase do projeto: Projeto Executivo					
Arquivo:	Desenvolvimento:	Escala:	Como indicado:	Empresa contratada:	
DEZ/2019	Arquiteta: Karenina Mendes Costa Sousa	CAU A128225-5	SUCOM 3.803	PMG Projetos e Engenharia	

Ao imprimir utilizar SOMENTE os arquivos em PDF. Os arquivos em DWG devem ser apenas para CONSULTA. Isso evitará erros de impressão, como penas e cores fora do padrão ou omissão de informações.

Formato prancha: A1(240x360mm)