

P-3000 - BLOCO-1 - PLANTA NÍVEL +0.20m  
A=404,88m<sup>2</sup>  
sem escala

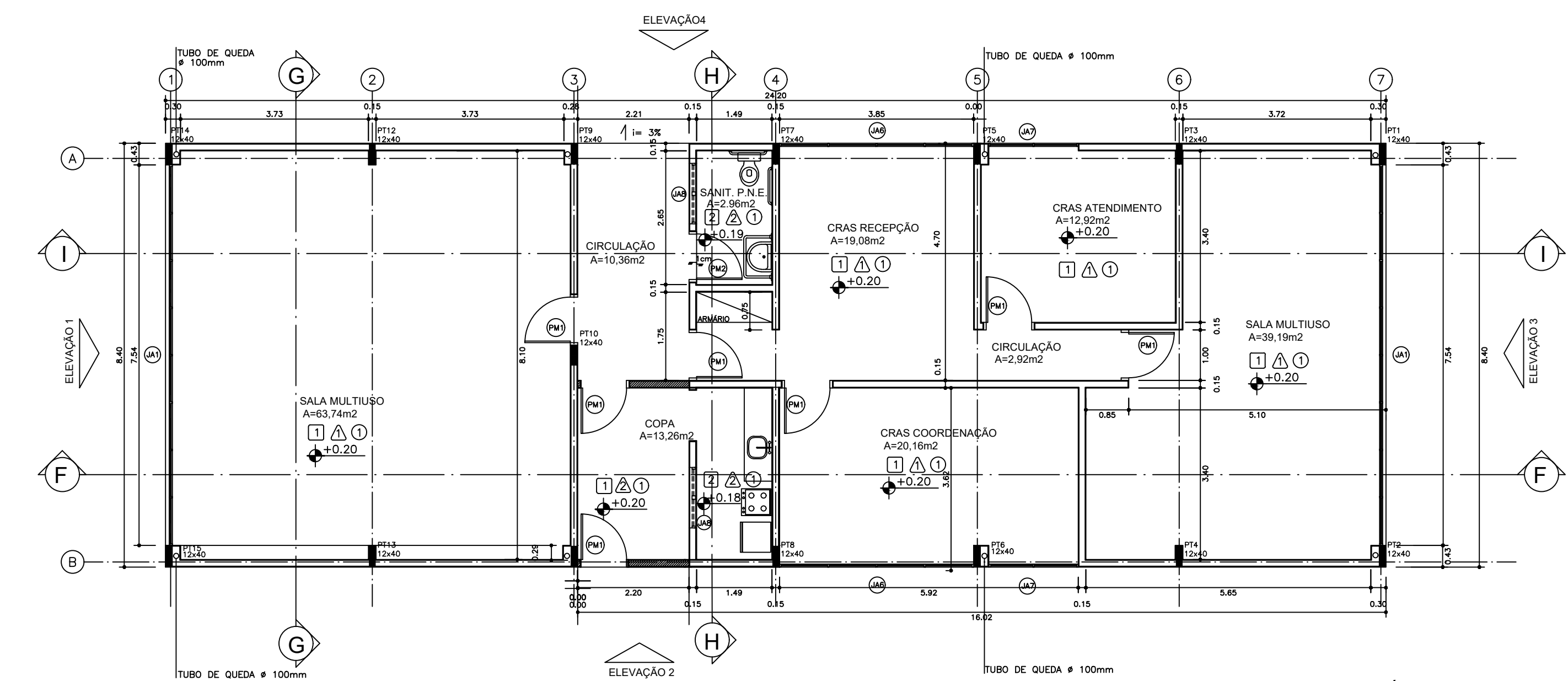
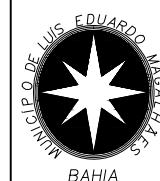

BLOCO 2 - PLANTA BAIXA - NÍVEL +0.20m  
A=203,28m<sup>2</sup>  
sem escala

 <b>PREFEITURA MUNICIPAL DE LUIS EDUARDO MAGALHÃES</b>	
<b>SECRETARIA DE PLANEJAMENTO, ORÇAMENTO E GESTÃO</b> <b>DIVISÃO DE PLANEJAMENTO E USO DO SOLO</b> <small>Avenida Barretas, 825 - Centro - Luis Eduardo Magalhães - Bahia - CEP: 47850-000 - Telefone(s): 77 3628-9075 / 3628-9087</small>	
FINALIDADE DO PROJETO:	DATA:
REFORMA	04/02/2020
FINALIDADE DA OBRA:	ESCALA:
INSTITUCIONAL	INDICADA
CONTEUDO DA PRONCHIA:	PRONCHIA:
PLANTAS BAIXAS BLOCO 01 E 02	02 / 02
PROPRIETÁRIO (A):	CPF / CNPJ:
PREFEITURA MUNICIPAL DE LUIS EDUARDO MAGALHÃES	04.214.419/0001-05
ENDEREÇO DA OBRA:	
AVENIDA AYRTON SENNA - LOTEAMENTO FLOREAS LÉA LUIZ EDUARDO MAGALHÃES - BAHIA	
PLANTA DE SITUAÇÃO:	QUADRO DE ASSINATURAS:
	PROPRIETÁRIO (A): PREFEITURA MUNICIPAL DE LUIS EDUARDO MAGALHÃES CPF - 04.214.419/0001-05
QUADRO DE ÁREAS:	AUTORA: ARQ. LAESSA CRISTINA ESTRELA SILVA CREA. 93320-00
	RESPONSABILIDADE TÉCNICA: ARQ. LAESSA CRISTINA ESTRELA SILVA CREA. 93320-00
APROVAÇÃO:	