

ELEVAÇÃO FRONTAL
ESC.: 1 : 100

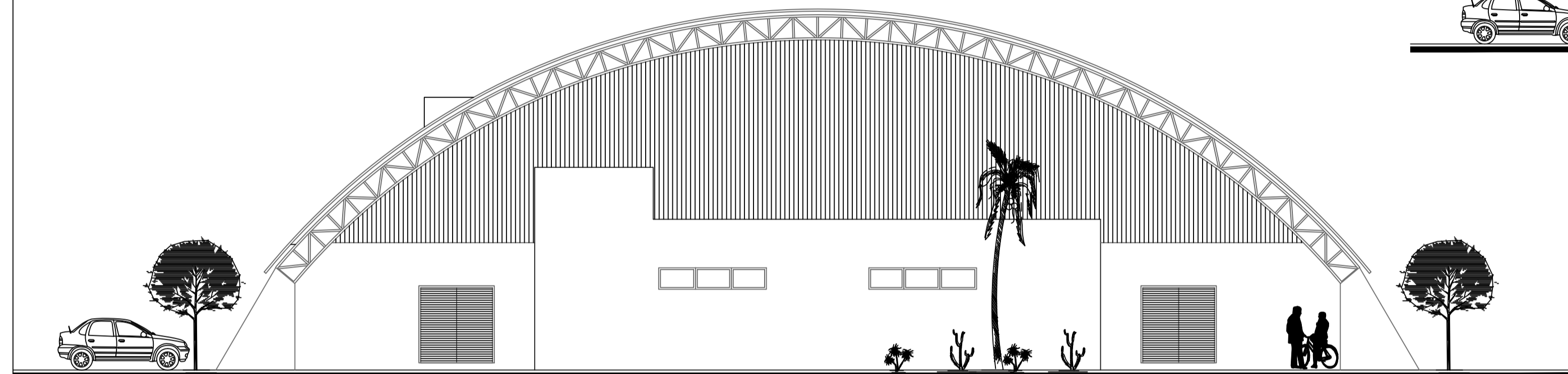

ELEVAÇÃO FUNDOS
ESC.: 1 : 100

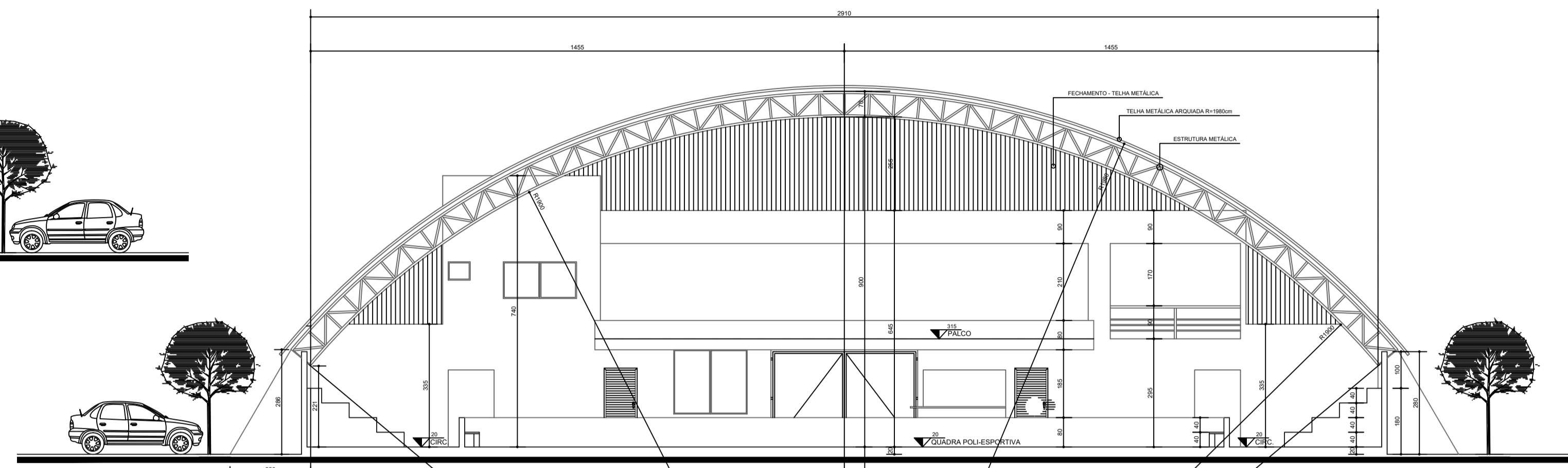

CORTE B B
ESC.: 1 : 100

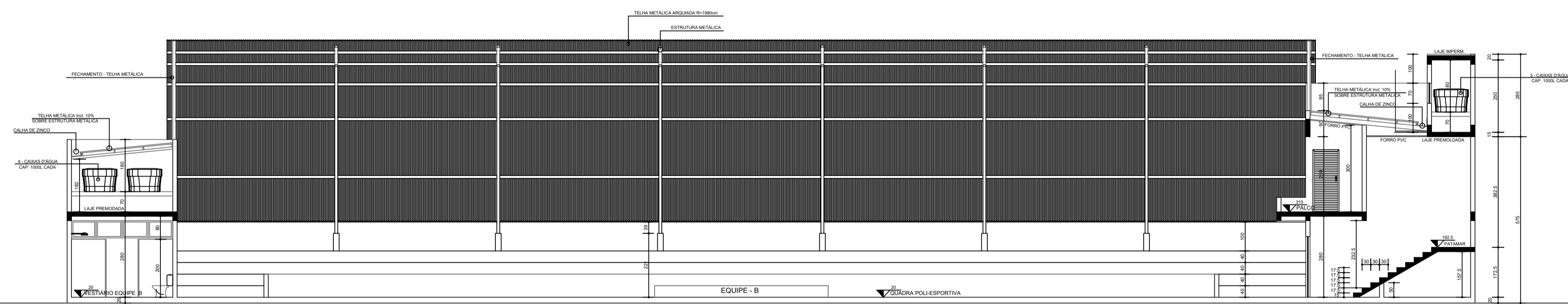

CORTE A A
ESC.: 1 : 100

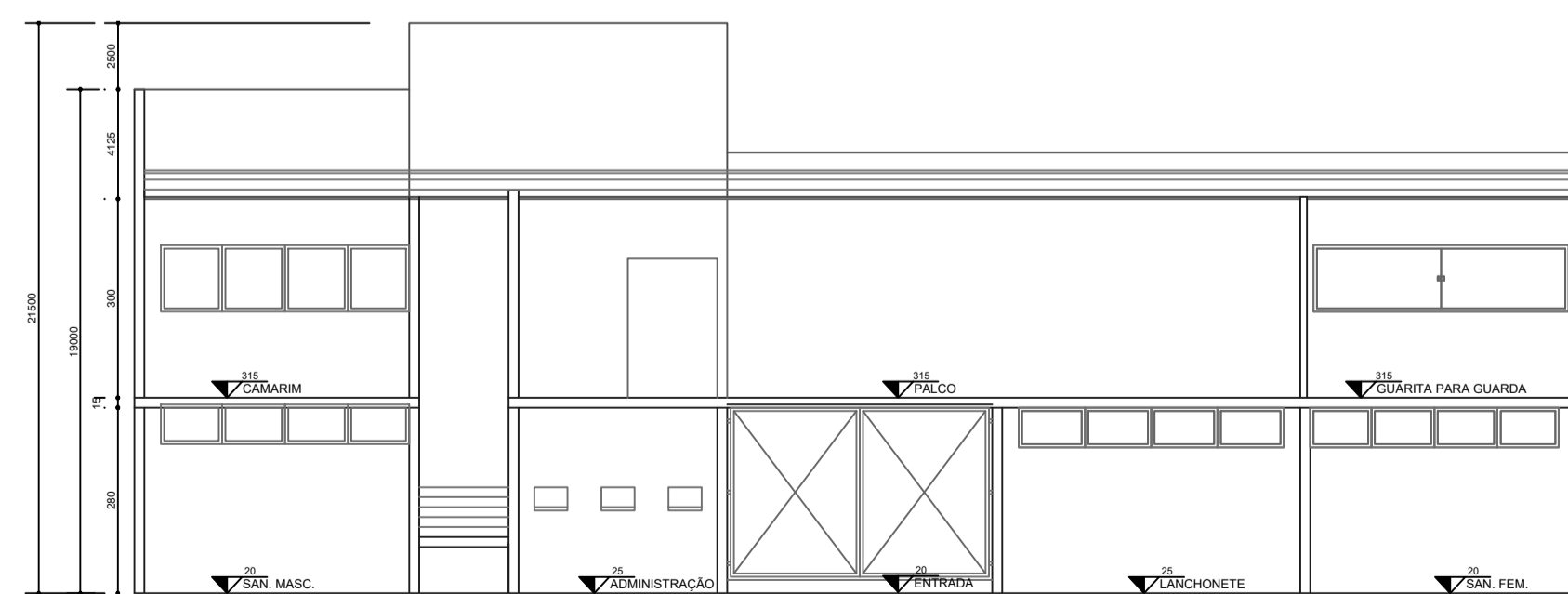

CORTE CC
ESC.: 1 : 100

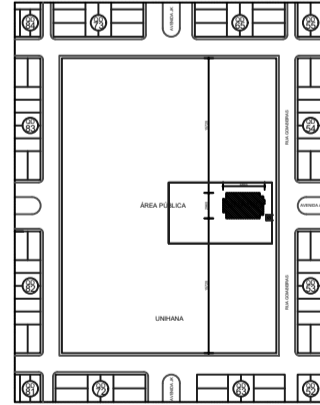
| | | | |
|--|--|---|--|
|  PREFEITURA MUNICIPAL DE LUIS EDUARDO MAGALHÃES SECRETARIA DE PLANEJAMENTO, ORÇAMENTO E GESTÃO <small>Av. das Barreras, 825 - Centro - Luis Eduardo Magalhães - Bahia - CEP: 47850-000 - Telefone(s): 77 3628-9000 / 3628-9001</small> | | <small>CNPJ/CPF: 04.214.419/0001-05</small> | |
| REFORMA | | DATA: 03/10/2019 | |
| INSTITUCIONAL - GINÁSIO | | ESCALA: INDICADA | |
| CORTES E ELEVAÇÕES | | PRANCHA: 02 / 02 | DESENHO: <small>GINÁSIO REFORMA.dwg</small> |
| PROPRIETÁRIO (A): PREFEITURA MUNICIPAL DE LUIS EDUARDO MAGALHÃES | | CPF / CNPJ: 04.214.419/0001-05 | |
| ENDEREÇO DA OBRA: RUA GOIABEIRAS, QD.64, LT.64-B - JARDIM DAS ACÍCIAS LUIS EDUARDO MAGALHÃES - BAHIA | | | |
| PLANTA DE SITUAÇÃO:  | | QUADRO DE ASSINATURAS: PROPRIETÁRIO (A): PREFEITURA MUNICIPAL DE LUIS EDUARDO MAGALHÃES CPF / CNPJ: 04.214.419/0001-15 AUTORA DO PROJETO: LUAN GUILHERME MORAES BARROS RNP: 3000473758A RESPONSÁVEL TÉCNICO: | |
| QUADRO DE ÁREAS: ÁREA A REFORMAR TÉRREO 1.259,88 m² ÁREA A REFORMAR 1 PAVIMENTO 116,49 m² TOTAL DA ÁREA A REFORMAR 1.376,37 m² | | ÁREA DO TERRENO 9.084,16 m² TAXA DE OCUPAÇÃO 13,86 % ÍNDICE DE UTILIZAÇÃO 0,15 TAXA DE PERMEABILIDADE 86,14 % | |
| APROVAÇÃO: | | | |