

SITUAÇÃO DA ESCOLA SEM ESCALA

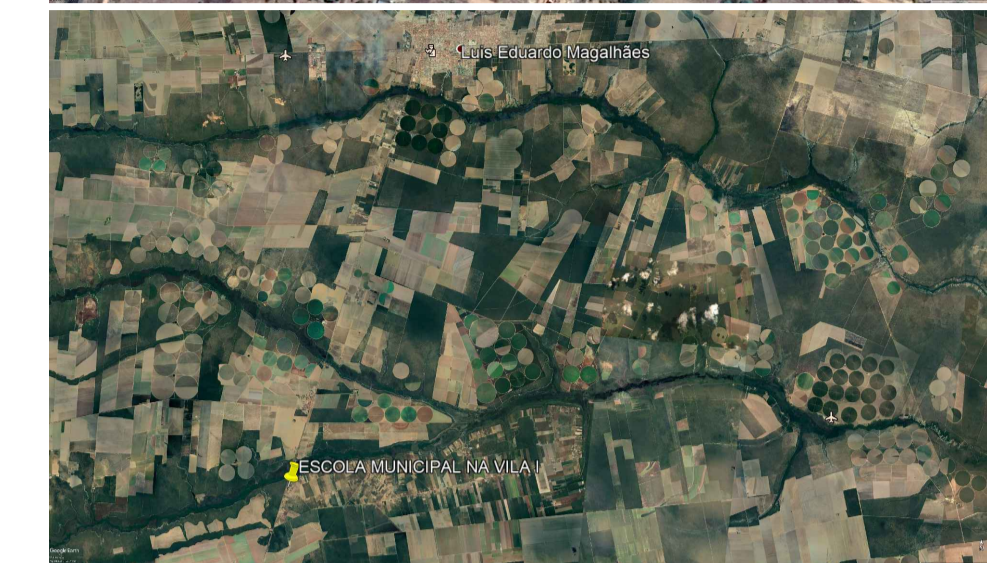

SITUAÇÃO DA VILA I SEM ESCALA

Item	Dimensões	Descrição	Quantidade
P0	97 X 100	ABRIR 1 FOLHAS DE METAL COM TELA, porticozinho de entrada da quadra	02
P1	80 X 210	ABRIR 1 FOLHA DE MADEIRA	05
P2	80 X 210	ABRIR 1 FOLHA DE MADEIRA para parede de 5cm de bloco de concreto	02
P3	90 X 210	ABRIR 1 FOLHA DE MADEIRA para o banheiro PNE	01
P4	80 X 210	ABRIR em 180°, 1 FOLHA DE METAL para área de lavagem dos alimentos	01
P5	60 X 190	ABRIR 1 FOLHA DE MADEIRA para bor dos vasos sanitários, elevada a 20 cm do piso	07
P6	200 X 210	CORRER 2 FOLHAS DE ALUMÍNIO E VIDRO, arcos sem trilhas para correr	02
P7	250 X 210	ABRIR 2 FOLHAS DE METAL COM TELA, porticozinho de entrada e dep. de gás	02
P8	80 X 210	ABRIR 1 FOLHA DE METAL COM TELA	01
P9	300 X 210	ABRIR 3 FOLHAS DE METAL COM TELA, portão de entrada	02

JANELAS	DIMENSÕES	TIPO	MATERIAL	QUANT.
J1	116 X 115 / 100	CORRER	4 FOLHAS DE METAL E VIDRO	07
J2	240 X 60 / 210	BASCULANTE	2 FOLHAS DE METAL E VIDRO	02
J3	246 X 80 / 134	COBOGO	DE CERÂMICA	04
J4	222 X 60 / 210	BASCULANTE	3 FOLHAS DE METAL E VIDRO para banheiro PNE	01
J5	80 X 50 / 220	BASCULANTE	1 FOLHA DE METAL E VIDRO	02
J6	231 X 50 / 220	BASCULANTE	2 FOLHAS DE METAL E VIDRO	02
J7	200 X 100 / 110	CORRER	4 FOLHAS DE METAL E VIDRO	01
J8	246 X 100 / 110	CORRER	2 FOLHAS DE METAL E VIDRO	06



FINALIDADE DE PROJETO	PROJETO ARQUITETÔNICO PARA REFORMA DA ESCOLA DA VILA 01	DATA	28.01.2020
FINALIDADE DA OBRA	OBRA INSTITUCIONAL PÚBLICA	ESCALA	INDICADA
CONTEÚDO DA PRANCHA	PLANTA GERAL / SITUAÇÃO	PRANCHA	01/04
PROPRIETÁRIO	PREFEITURA MUNICIPAL DE LUÍS EDUARDO MAGALHÃES	OFFICINHA	04.214.419/0001-05
ENDEREÇO DA OBRA	ÁREA RURAL DE LUÍS EDUARDO MAGALHÃES, ASSENTAMENTO RIO DE ONDAS, VILA 01		

QUADRO DE ÁREAS	
ÁREA A REFORMAR	218,38 m²
ÁREA A AMPLIAR (acrescimo de área Refeitório + Varanda)	101,81 m²
ÁREA A AMPLIAR (acrescimo de área Quadra)	410,67 m²
TOTAL DE ÁREA A AMPLIAR	730,86 m²
TOTAL DE ÁREA DO PROJETO (reforma + ampliação)	730,86 m²

  

ÁREA DO TERRENO	2800,00 m²
TAXA DE OCUPAÇÃO	26,10%
ÍNDICE DE UTILIZAÇÃO	00,26
ÁREA IMPERMEÁVEL (construção + calçadas)	1216,74 m²
TAXA DE PERMEABILIDADE	56,94%

QUADRO DE ASSINATURAS	
PROPRIETÁRIO: PREFEITURA DE LUÍS EDUARDO MAGALHÃES OFFICINHA: 04.214.419/0001-05	
AUTORIA DO PROJETO: DIEGO SILVEIRA DIAS ARQUITETO URBANISTA CAJ 47820-5	

PLANTA GERAL  
ESCALA 1/100



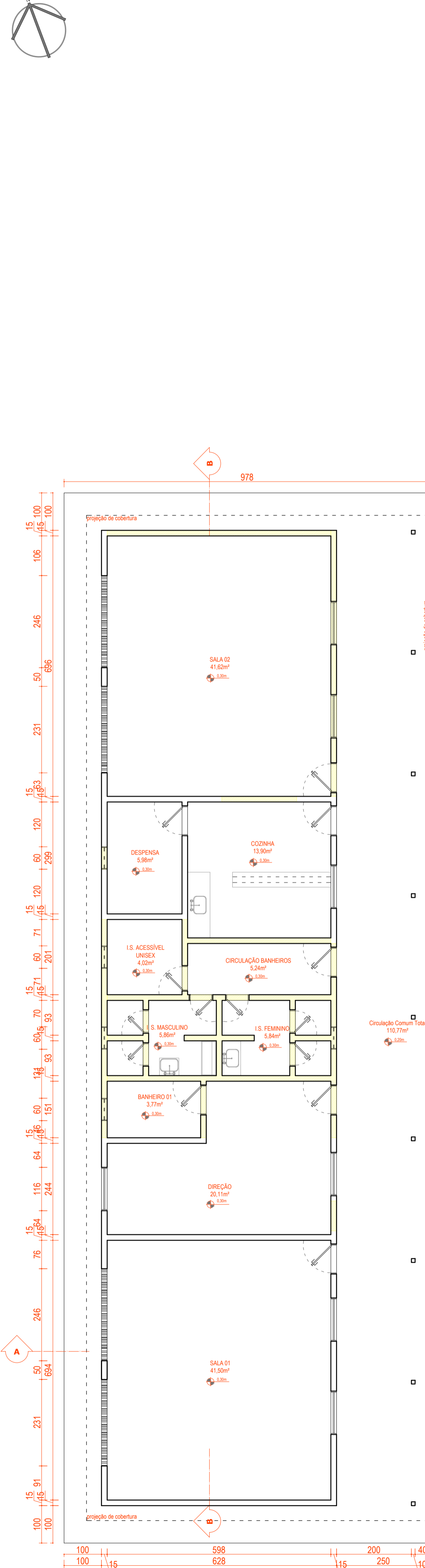
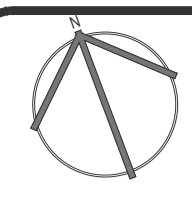

PLANTA DE ALVENARIA - DEMOLIÇÃO  
ESCALA 1/75

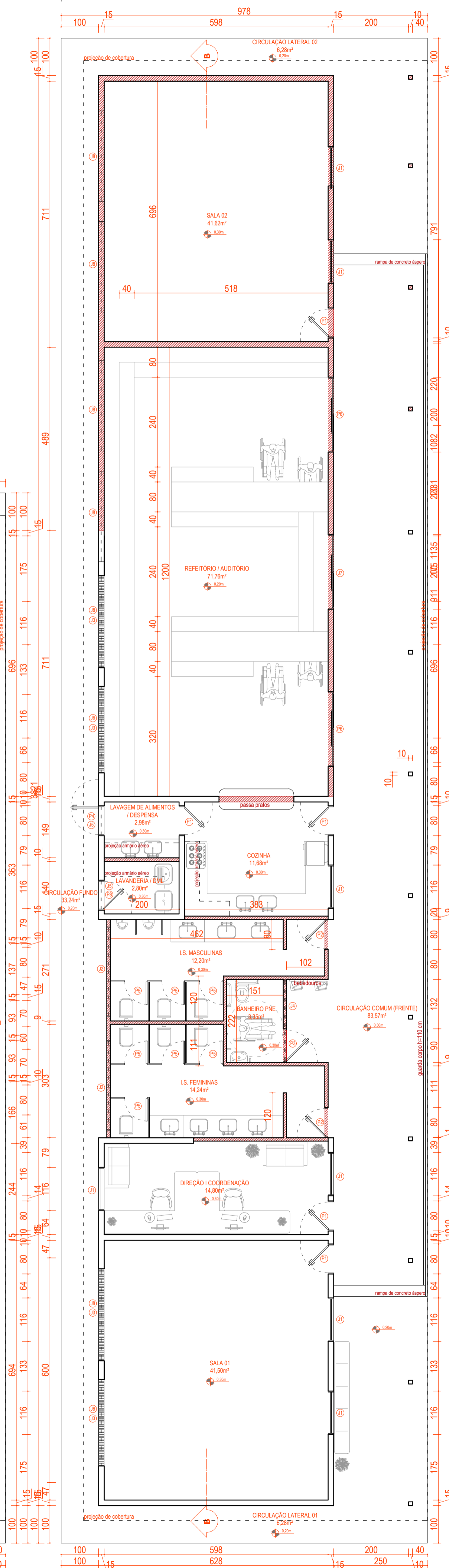

PLANTA DE ALVENARIA - CONSTRUÇÃO  
UTILIZANDO BLOCOS DE CONCRETO APARENTES COM REVESTIMENTO INCOLOR PARA IMPERMEABILIZAR  
ESCALA 1/75

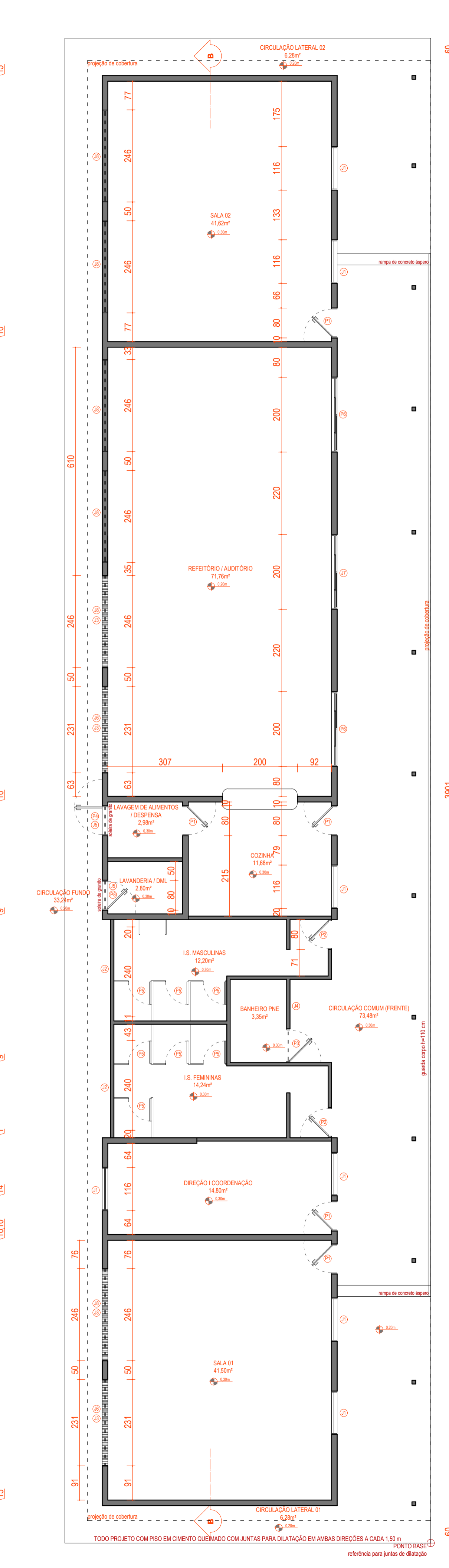

PLANTA DE PAGINAÇÃO DE PISO  
ESCALA 1/75

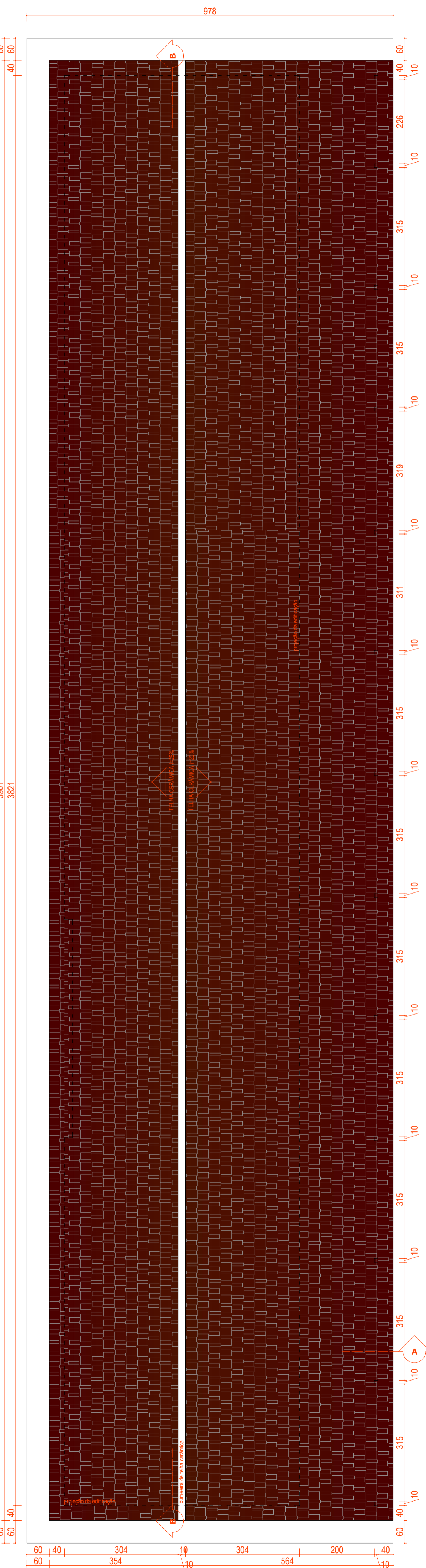

PLANTA DE COBERTURA  
ESCALA 1/75

### DETALHE 01 CAIXA D'ÁGUA

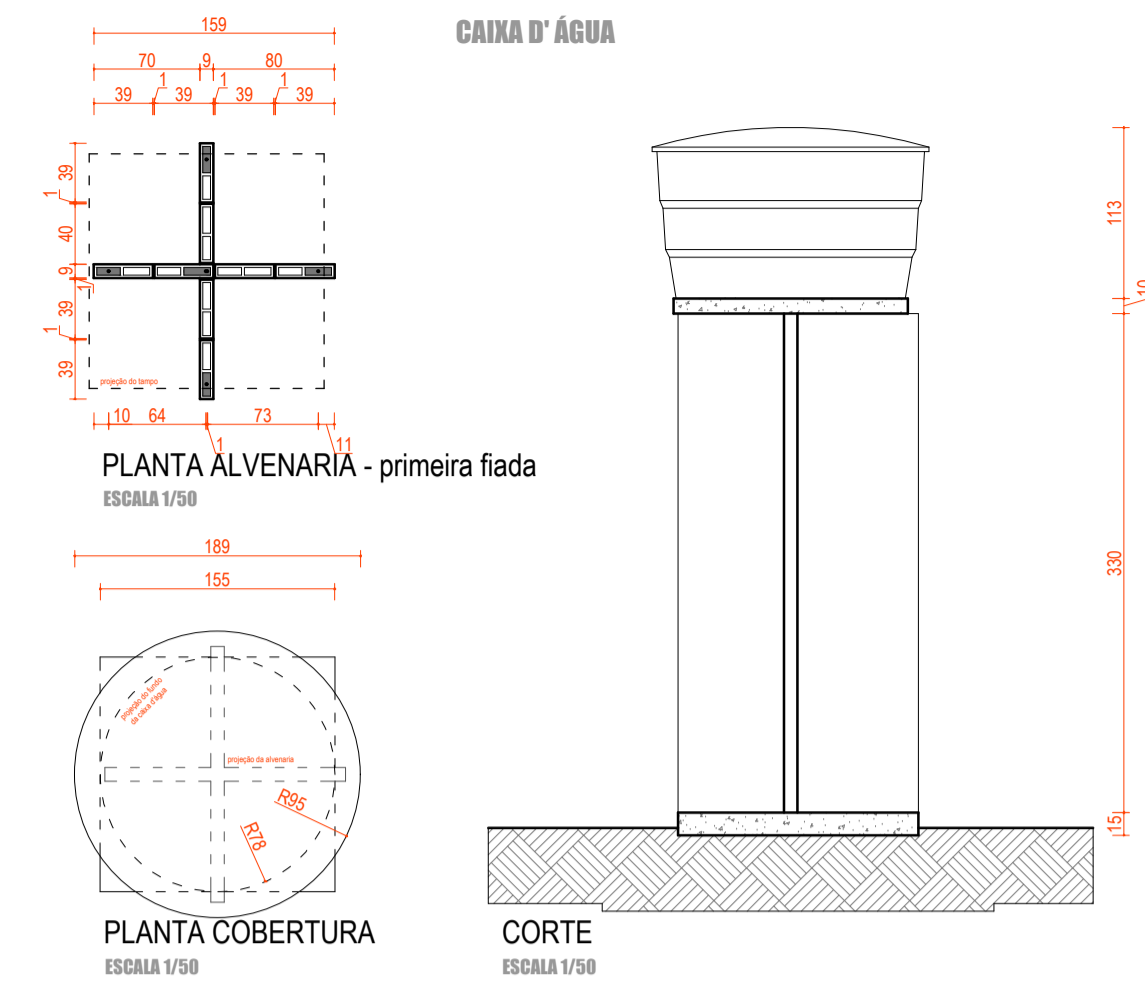

### QUADRO ESQUADRIAS

PORTAS	DIMENSOES	TIPO	MATERIAL	QUANT.
P0	nova 97 X 100	ABRIR	FOLHAS DE METAL COM TELA porticozinho de entrada da quadra	02
P1	nova 80 X 210	ABRIR	1 FOLHA DE MADEIRA	05
P2	nova 80 X 210	ABRIR	1 FOLHA DE MADEIRA para parede de 8cm de bloco de concreto	02
P3	nova 90 X 210	ABRIR	1 FOLHA DE MADEIRA para o banheiro PNE	01
P4	nova 80 X 210	ABRIR	em 180° 1 FOLHA DE METAL para área de lavagem dos alimentos	01
P5	nova 60 X 190	ABRIR	1 FOLHA DE MADEIRA para box dos vasos sanitários, elevada a 20 cm do piso	07
P6	nova 200 X 210	CORRER	2 FOLHAS DE ALUMÍNIO E VIDRO	02
P7	nova 250 X 210	ABRIR	3 FOLHAS DE METAL COM TELA porticozinho de entrada de dep. de lixo	02
P8	nova 80 X 210	ABRIR	1 FOLHA DE METAL COM TELA	01
P9	nova 300 X 210	ABRIR	2 FOLHAS DE METAL COM TELA portão de entrada	02

JANELAS	DIMENSOES	TIPO	MATERIAL	QUANT.
J1	nova 116 X 115 / 100	CORRER	4 FOLHAS DE METAL E VIDRO	07
J2	nova 240 X 60 / 210	BASCULANTE	2 FOLHAS DE METAL E VIDRO	02
J3	nova 246 X 80 / 134	COBOGO	DE CERÂMICA	04
J4	nova 222 X 60 / 210	BASCULANTE	3 FOLHAS DE METAL E VIDRO para banheiro PNE	01
J5	nova 80 X 50 / 220	BASCULANTE	1 FOLHA DE METAL E VIDRO	02
J6	nova 231 X 50 / 220	BASCULANTE	2 FOLHAS DE METAL E VIDRO	02
J7	nova 200 X 100 / 110	CORRER	4 FOLHAS DE METAL E VIDRO	01
J8	nova 246 X 100 / 110	CORRER	2 FOLHAS DE METAL E VIDRO	06

FINALIDADE DO PROJETO	PROJETO ARQUITETÔNICO PARA REFORMA DA ESCOLA DA VILA 01	DATA	28.01.2020
FINALIDADE DA OBRA	OBRA INSTITUCIONAL PÚBLICA	ESCALA	INDICADA
CONTEÚDO DA PRANCHA	PLANTA EXISTENTE   PLANTAS DE ALVENARIA E PISO DETALHE 01   QUADROS ESQUADRIAS E ÁREAS	PRANCHA	02/04
PROPRIETÁRIO	PREFEITURA MUNICIPAL DE LUÍS EDUARDO MAGALHÃES	CPF/INPJ	04.214.419/0001-05
ENDEREÇO DA OBRA	ÁREA RURAL DE LUÍS EDUARDO MAGALHÃES, ASSENTAMENTO RIO DE ONDAS, VILA 01	QUADRO DE ASSINATURAS	
SITUAÇÃO NA PRANCHA 01		PROPRIETÁRIO: PREFEITURA DE LUÍS EDUARDO MAGALHÃES CPF/INPJ: 04.214.419/0001-05 AUTORA DO PROJETO: DIEGO SILVEIRA DIAS ARQUITETO URBANISTA CAU 47930-5	
QUADRO DE ÁREAS		TÁXA DE OCUPIÇÃO ..... 2800,00 m² TÁXA DE OCUPIÇÃO ..... 26,15% ÍNDICE DE UTILIZAÇÃO ..... 00,26 ÁREA IMPERMEÁVEL (construção + calçadas) ..... 1216,74 m² TÁXA DE PERMEABILIDADE ..... 56,54%	
ÁREA A REFORMAR ..... 218,38 m² ÁREA A AMPLIAR (acréscimo de área Refeitório + Varanda) ..... 101,91 m² ÁREA A AMPLIAR (acréscimo de área Quadra) ..... 410,67 m² TOTAL DE ÁREA A AMPLIAR ..... 512,48 m² TOTAL DE ÁREA DO PROJETO (reforma + ampliação) ..... 730,86 m²			
ÁREA DO TERRENO ..... 2800,00 m² TÁXA DE OCUPIÇÃO ..... 26,15% ÍNDICE DE UTILIZAÇÃO ..... 00,26 ÁREA IMPERMEÁVEL (construção + calçadas) ..... 1216,74 m² TÁXA DE PERMEABILIDADE ..... 56,54%			
APROVAÇÃO			

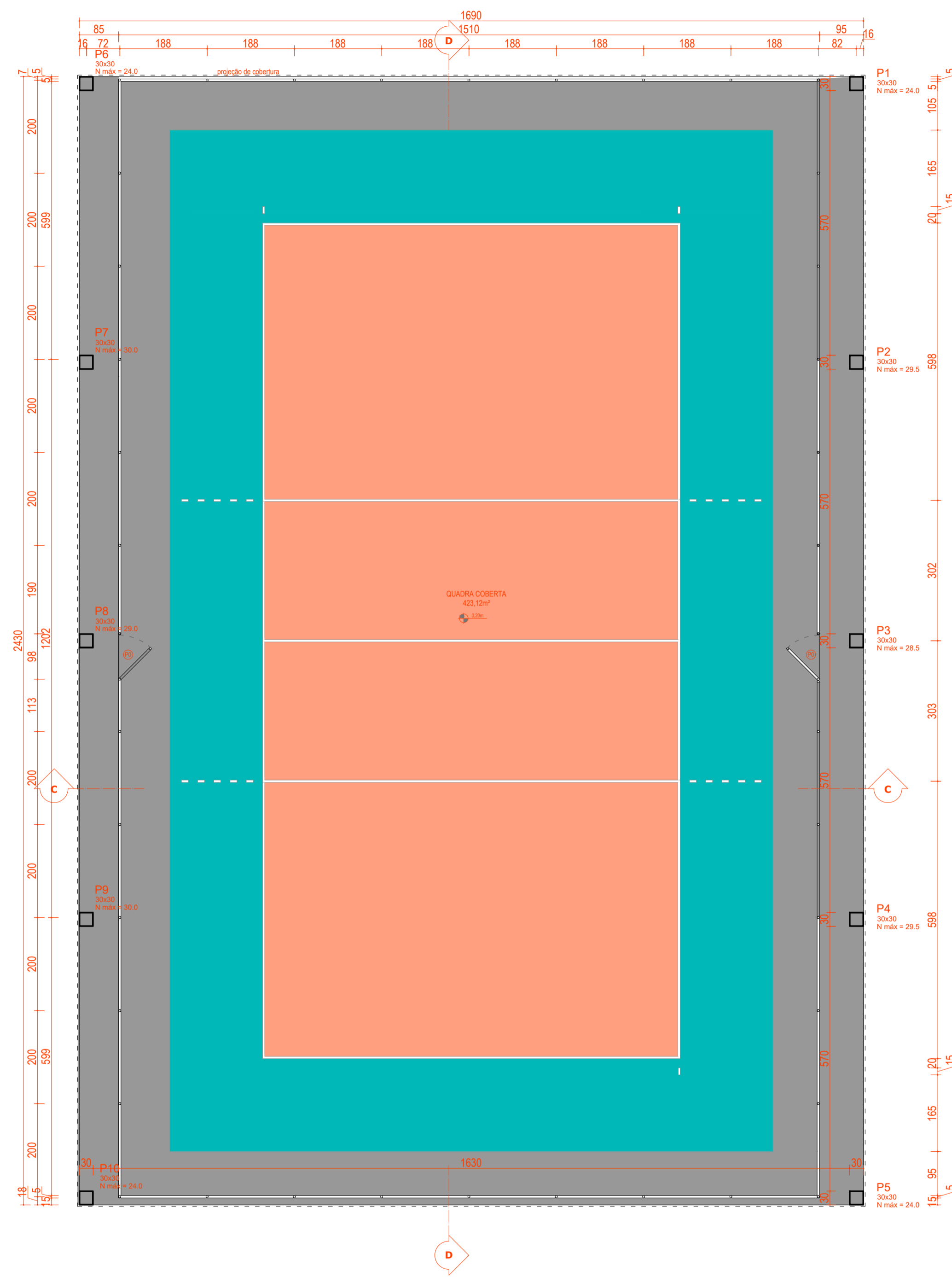

PLANTA DA QUADRA ESPORTIVA  
ESCALA 1/75

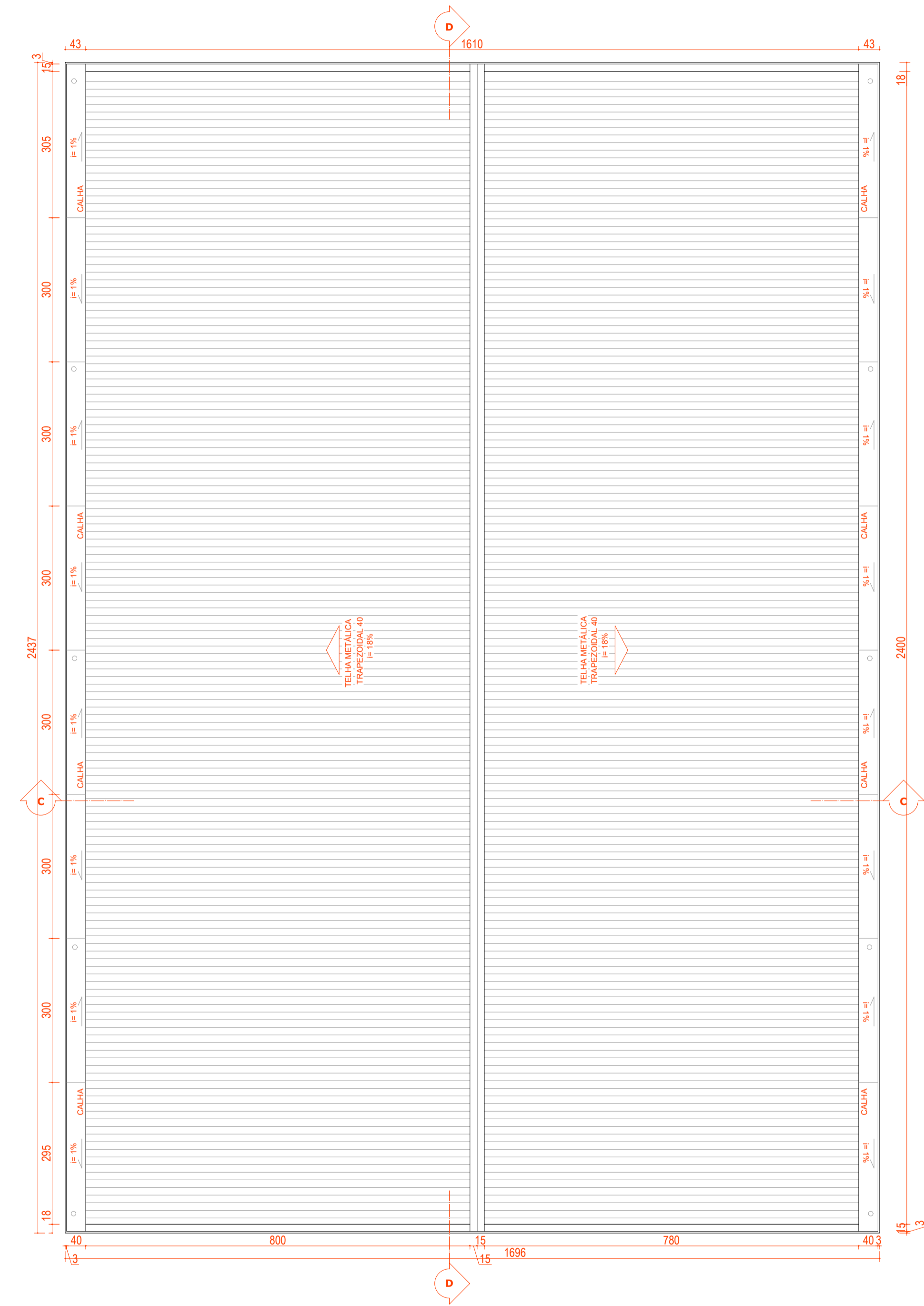

PLANTA DE COBERTURA  
ESCALA 1/75

		DATA
FINALIDADE DE PROJETO <b>PROJETO ARQUITETÔNICO PARA REFORMA DA ESCOLA DA VILA 01</b>		28.01.2020
FINALIDADE DA OBRA <b>OBRA INSTITUCIONAL PÚBLICA</b>		ESCALA INDICADA
CONTEÚDO DA PRANCHA <b>PLANTA E COBERTURA QUADRA ESPORTIVA</b>		PRANCHA <b>03/04</b>
PROPRIETÁRIO <b>PREFEITURA MUNICIPAL DE LUÍS EDUARDO MAGALHÃES</b>	CPFCMPJ <b>04.214.419/0001-05</b>	DESENHO DIEGO DIAS
ENGENHEIRO DA OBRA <b>ÁREA RURAL DE LUÍS EDUARDO MAGALHÃES, ASSENTAMENTO RIO DE ONDAS, VILA 01</b>		ARQUIVO
<b>SITUAÇÃO NA PRANCHA 01</b>		QUADRO DE ASSINATURAS
QUADRO DE ÁREAS ÁREA A REFORMAR ..... 218,38 m <sup>2</sup> ÁREA A AMPLIAR (acréscimo de área Refeitório + Varanda) ..... 101,91 m <sup>2</sup> ÁREA A AMPLIAR (acréscimo de área Quadra) ..... 410,67 m <sup>2</sup> TOTAL DE ÁREA A AMPLIAR ..... 510,48 m <sup>2</sup> TOTAL DE ÁREA DO PROJETO (reforma + ampliação) ..... 720,86 m <sup>2</sup>		PROPRIETÁRIO: PREFEITURA DE LUÍS EDUARDO MAGALHÃES CPFCMPJ 04.214.419/0001-05  AUTORA DO PROJETO: DIEGO DE VERA DIAS ARQUITETO URBANISTA CAU 47930-5
ÁREA DO TERRENO ..... 2800,00 m <sup>2</sup> TAXA DE OCUPAÇÃO ..... 26,10 % ÍNDICE DE UTILIZAÇÃO ..... 00,26 ÁREA IMPERMEÁVEL (construção + calçadas) ..... 1216,74 m <sup>2</sup> TAXA DE PERMEABILIDADE ..... 56,54 %		
APROVAÇÃO		



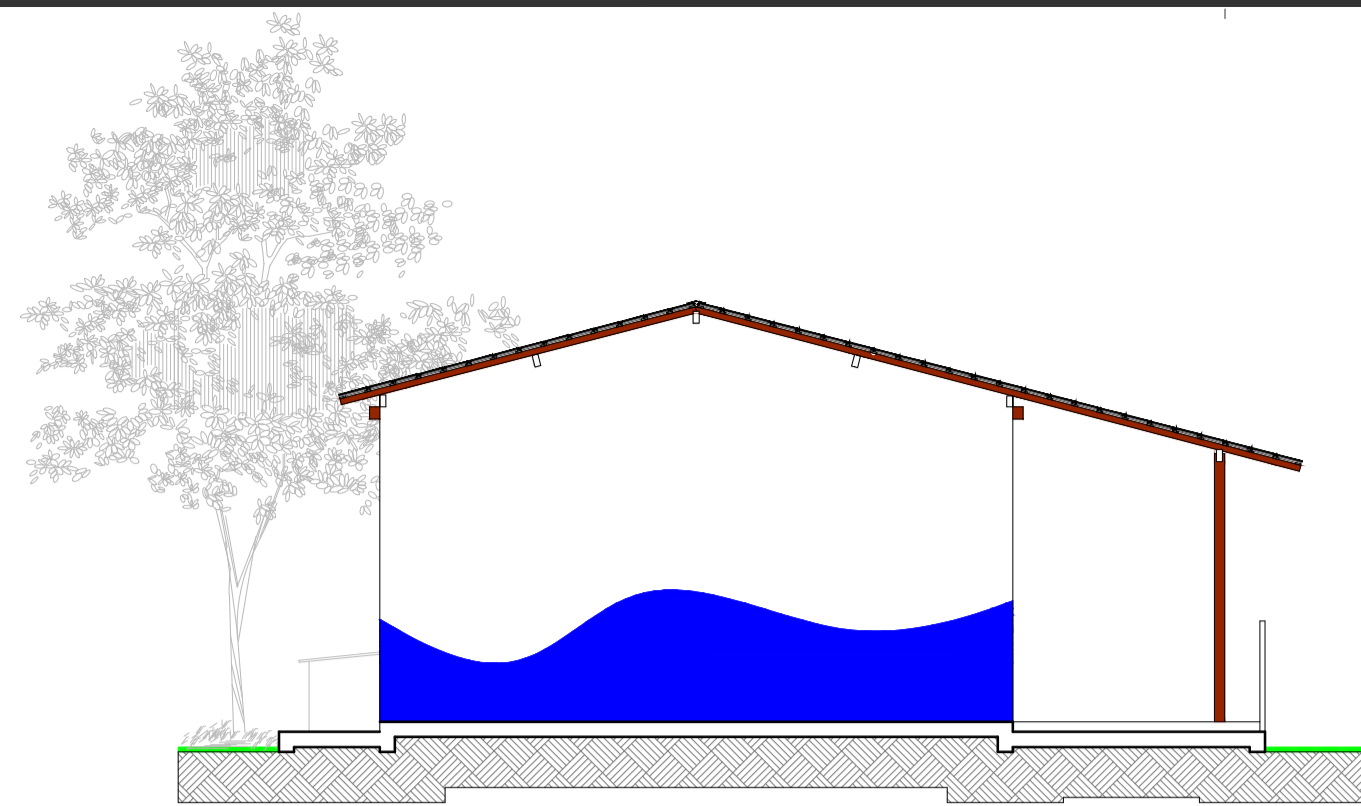

ELEVAÇÃO ESCOLA  
ESCALA 1/75

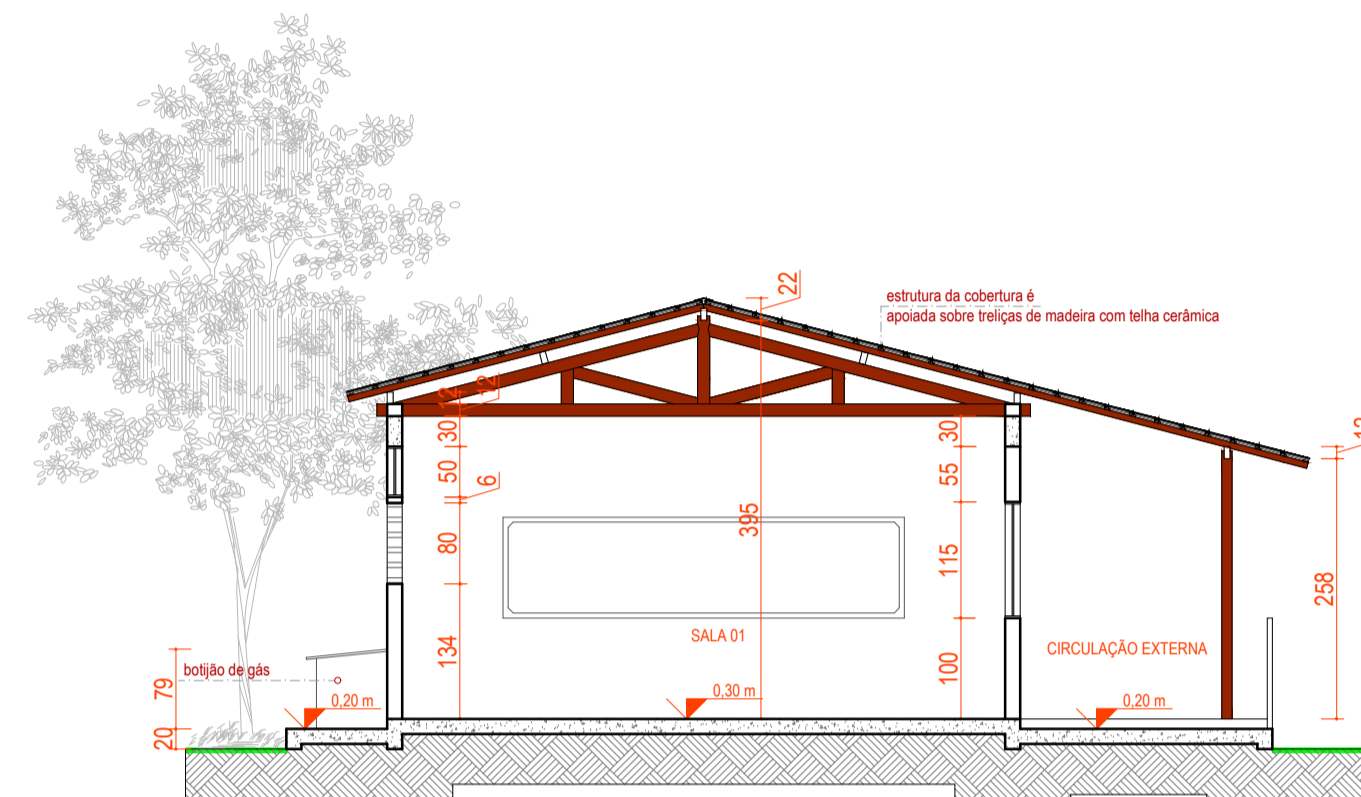

CORTE AA  
ESCALA 1/75

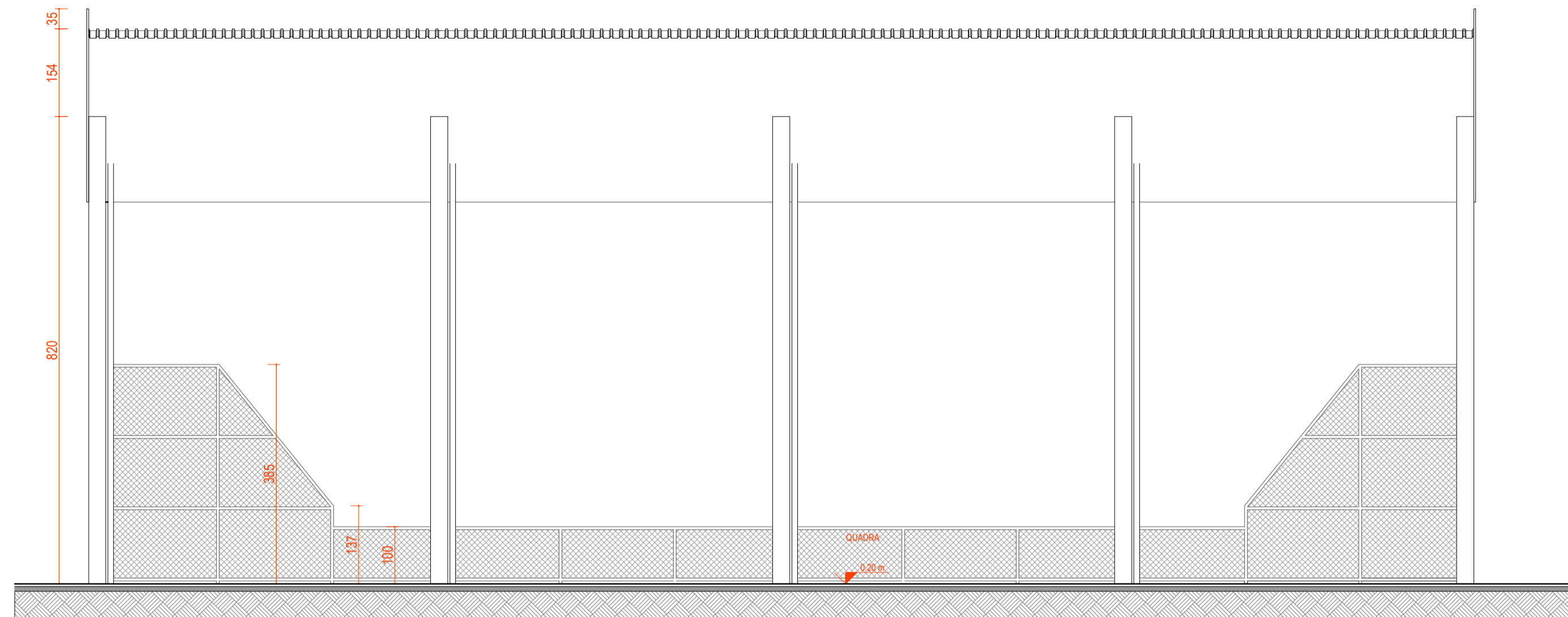

CORTE DD - QUADRA ESPORTIVA  
ESCALA 1/75

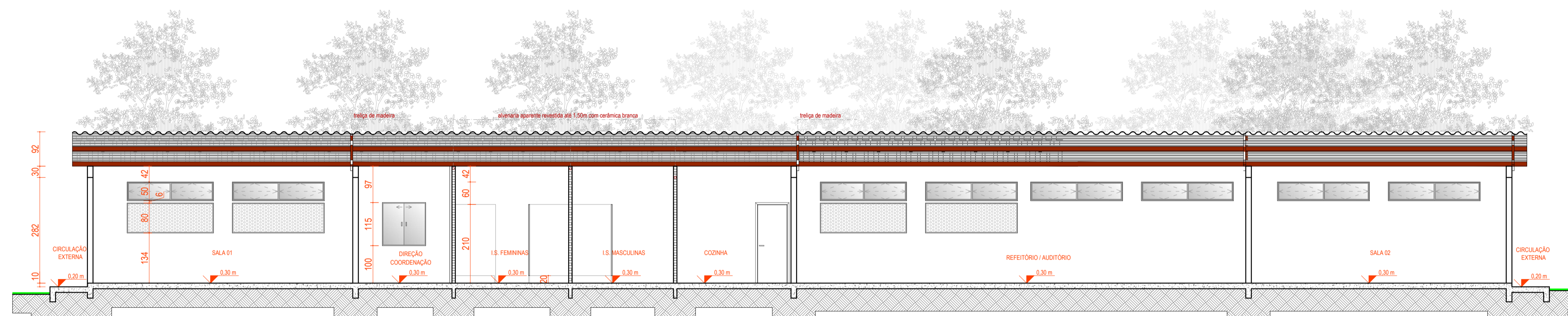

CORTE BB  
ESCALA 1/75

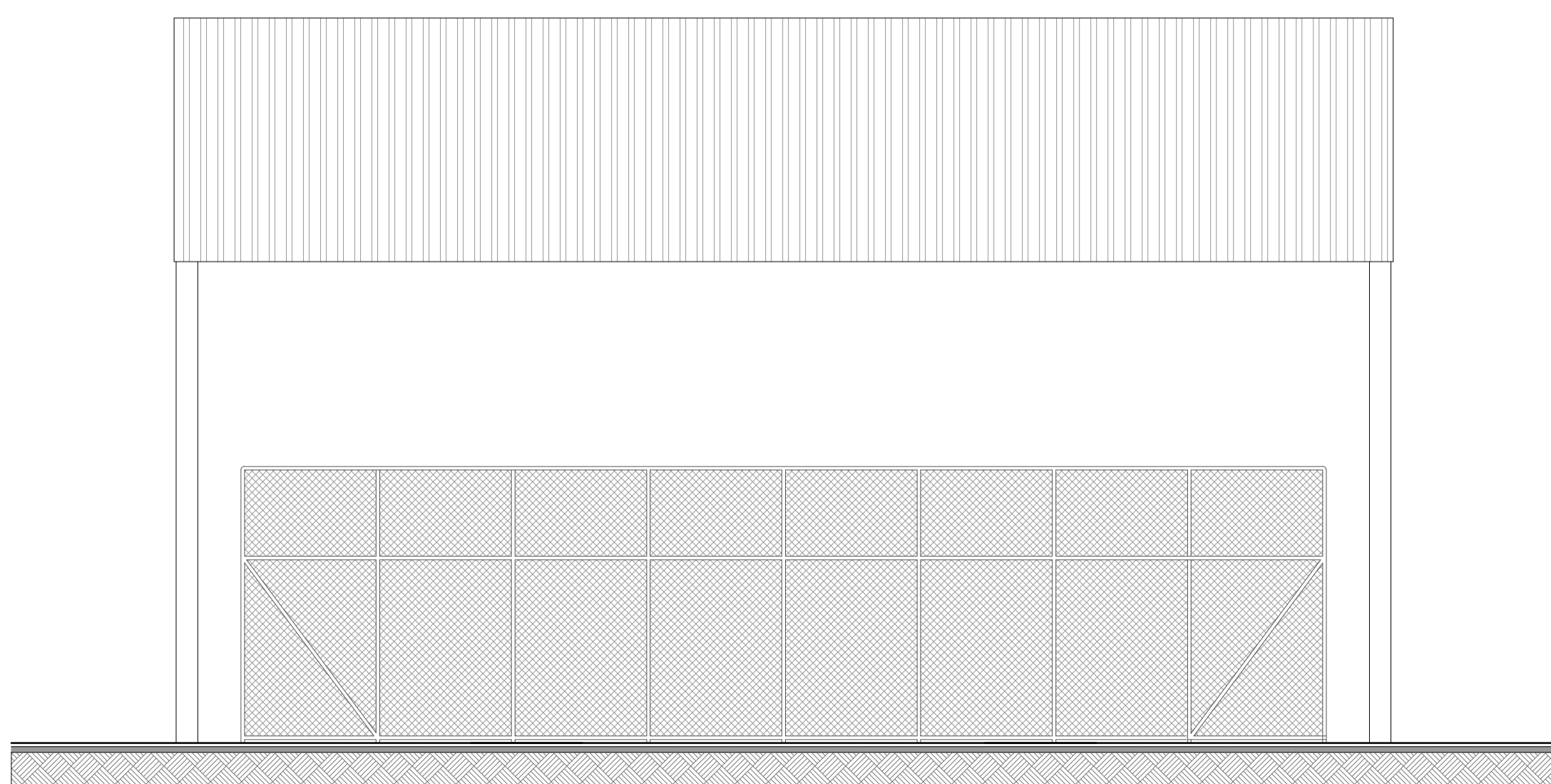

ELEVAÇÃO QUADRA ESPORTIVA  
ESCALA 1/75

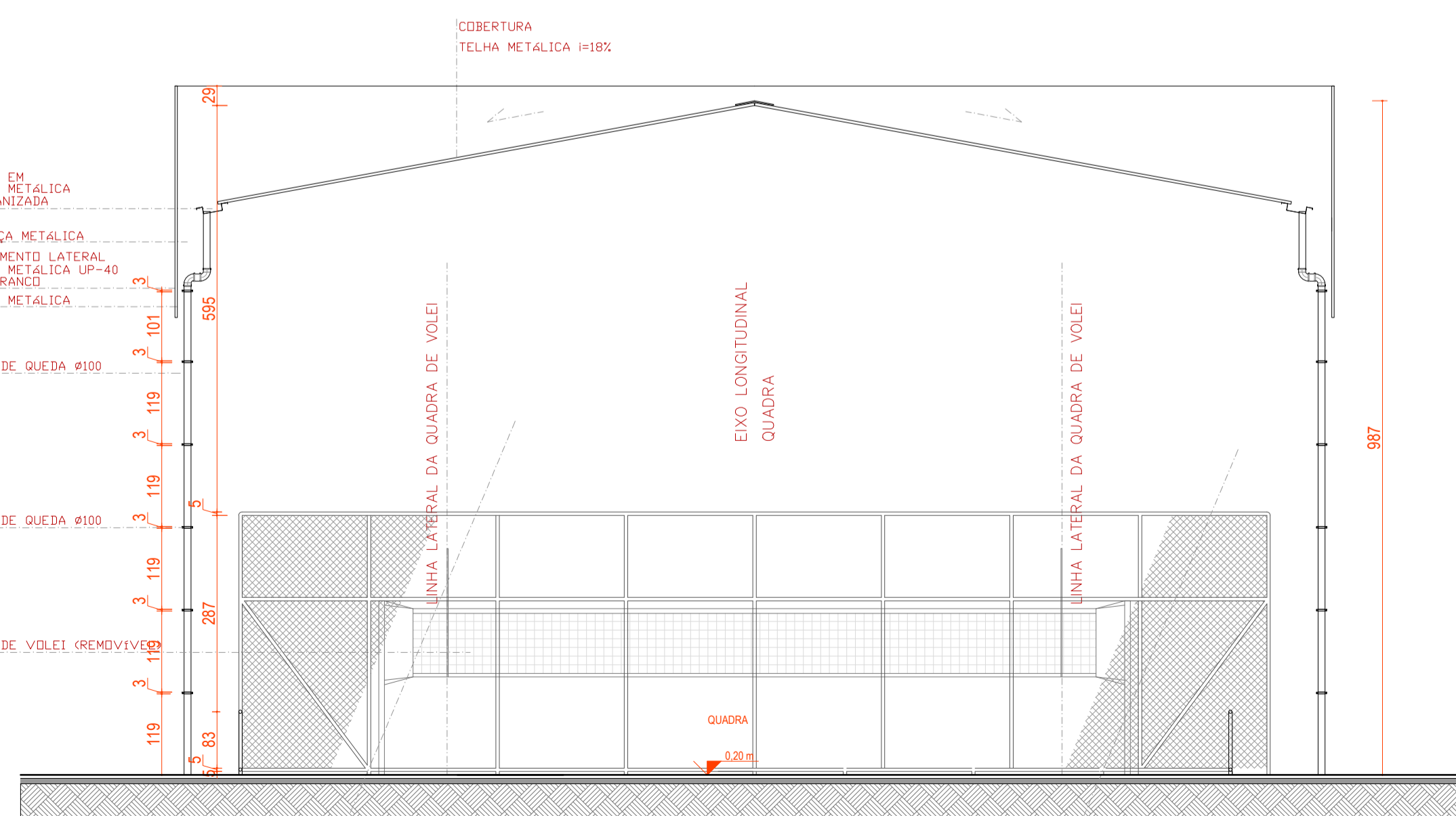

CORTE CC - QUADRA ESPORTIVA  
ESCALA 1/75

FINALIDADE DE PROJETO <b>PROJETO ARQUITETÔNICO PARA REFORMA DA ESCOLA DA VILA 01</b>	DATA <b>28.01.2020</b>
FINALIDADE DA OBRA <b>OBRA INSTITUCIONAL PÚBLICA</b>	ESCALA INDICADA
CONTEÚDO DA PRANCHA <b>CORTES E ELEVAÇÕES</b>	PRANCHA <b>04/04</b>
PROPRIETÁRIO <b>PREFEITURA MUNICIPAL DE LUÍS EDUARDO MAGALHÃES</b>	OPFIC/OPJ <b>04.214.419/0001-05</b>
ENGENHEIRO DA OBRA <b>ÁREA RURAL DE LUÍS EDUARDO MAGALHÃES, ASSENTAMENTO RIO DE ONDAS, VILA 01</b>	

SITUAÇÃO NA PRANCHA 01

QUADRO DE ÁREAS	
ÁREA A REFORMAR	218,38 m <sup>2</sup>
ÁREA A AMPLIAR (acréscimo de área Refeitório + Varanda)	101,91 m <sup>2</sup>
ÁREA A AMPLIAR (acréscimo de área Quadra)	410,67 m <sup>2</sup>
TOTAL DE ÁREA A AMPLIAR	512,48 m <sup>2</sup>
TOTAL DE ÁREA DO PROJETO (reforma + ampliação)	730,86 m <sup>2</sup>
ÁREA DO TERRENO	2800,00 m <sup>2</sup>
TAXA DE OCUPAÇÃO	26,15%
ÍNDICE DE UTILIZAÇÃO	00,26
ÁREA IMPERMEÁVEL (construção + calçadas)	1216,74 m <sup>2</sup>
TAXA DE PERMEABILIDADE	56,54%

APROVAÇÃO

QUADRO DE ASSINATURAS

PROPRIETÁRIO: PREFEITURA DE LUÍS EDUARDO MAGALHÃES  
OPFIC/OPJ: 04.214.419/0001-05

AUTORIA DO PROJETO:  
DIEGO SILVEIRA DIAS  
ARQUITETO URBANISTA  
CAU 47930-5