

## QUADRO DE SUBSTITUIÇÃO

PROPOSTA	DESCRIÇÃO	TIPO DE SUBSTITUIÇÃO	RELAÇÃO



PROJETO ARQUITETÔNICO PARA CONSTRUÇÃO DA QUADRA DA ESCOLA HENRIQUE DE FREITAS, COMUNIDADE VILA II 15.07.2020

OBRA INSTITUCIONAL PÚBLICA

PLANTA DA QUADRA 01/10

PREFEITURA MUNICIPAL DE LUIS EDUARDO MAGALHÃES 04.214.419/001-05

ÁREA RURAL DE LUIS EDUARDO MAGALHÃES, COMUNIDADE VILA II

REVISÃO

PROJETO ARQUITETÔNICO PARA CONSTRUÇÃO DA QUADRA DA ESCOLA HENRIQUE DE FREITAS, COMUNIDADE VILA II

PROJETO ARQUITETÔNICO PARA CONSTRUÇÃO DA QUADRA DA ESCOLA HENRIQUE DE FREITAS, COMUNIDADE VILA II

PROJETO ARQUITETÔNICO PARA CONSTRUÇÃO DA QUADRA DA ESCOLA HENRIQUE DE FREITAS, COMUNIDADE VILA II

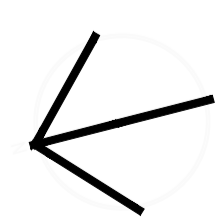

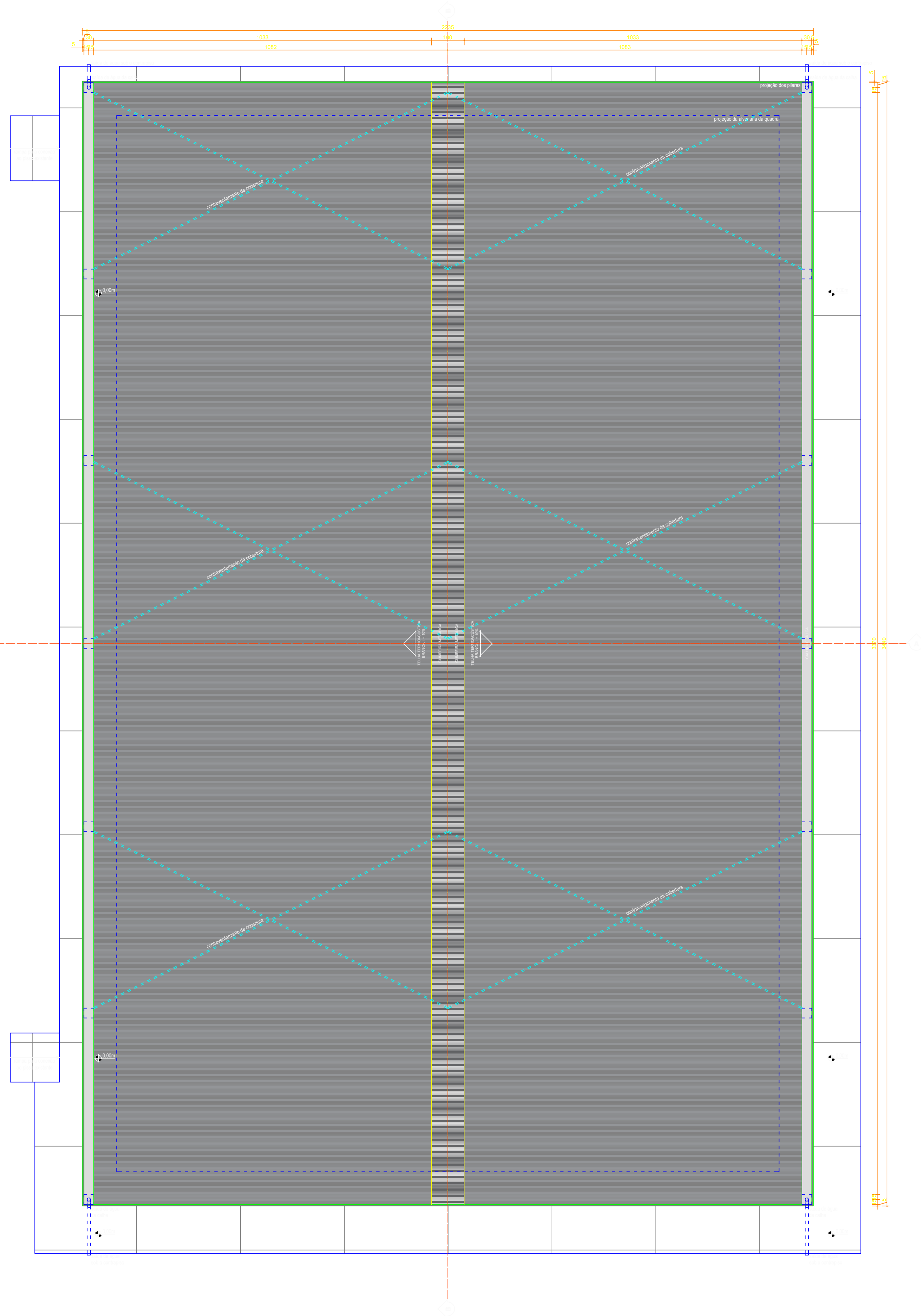

### QUADRO DE SUBSTITUIÇÃO

ELEMENTO	DEPENDÊNCIA	TIPO MATERIAL	QUANT.
Fora	Fora	Fora	Fora
Fora	Fora	Fora	Fora
Fora	Fora	Fora	Fora
Fora	Fora	Fora	Fora
Fora	Fora	Fora	Fora

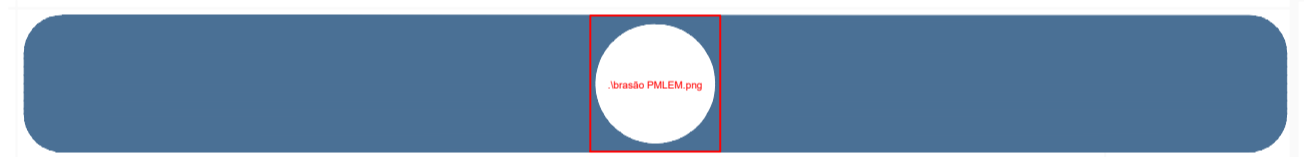

PROJETO ARQUITETÔNICO PARA CONSTRUÇÃO DA QUADRA DA ESCOLA HENRIQUE DE FREITAS, COMUNIDADE VILA II 15.07.2020  
 OBRA INSTITUCIONAL PÚBLICA  
 PLANTA COBERTURA 02/05  
 PREFEITURA MUNICIPAL DE LUIS EDUARDO MAGALHÃES 04.214.419/0001-05  
 ÁREA RURAL DE LUIS EDUARDO MAGALHÃES, COMUNIDADE VILA II

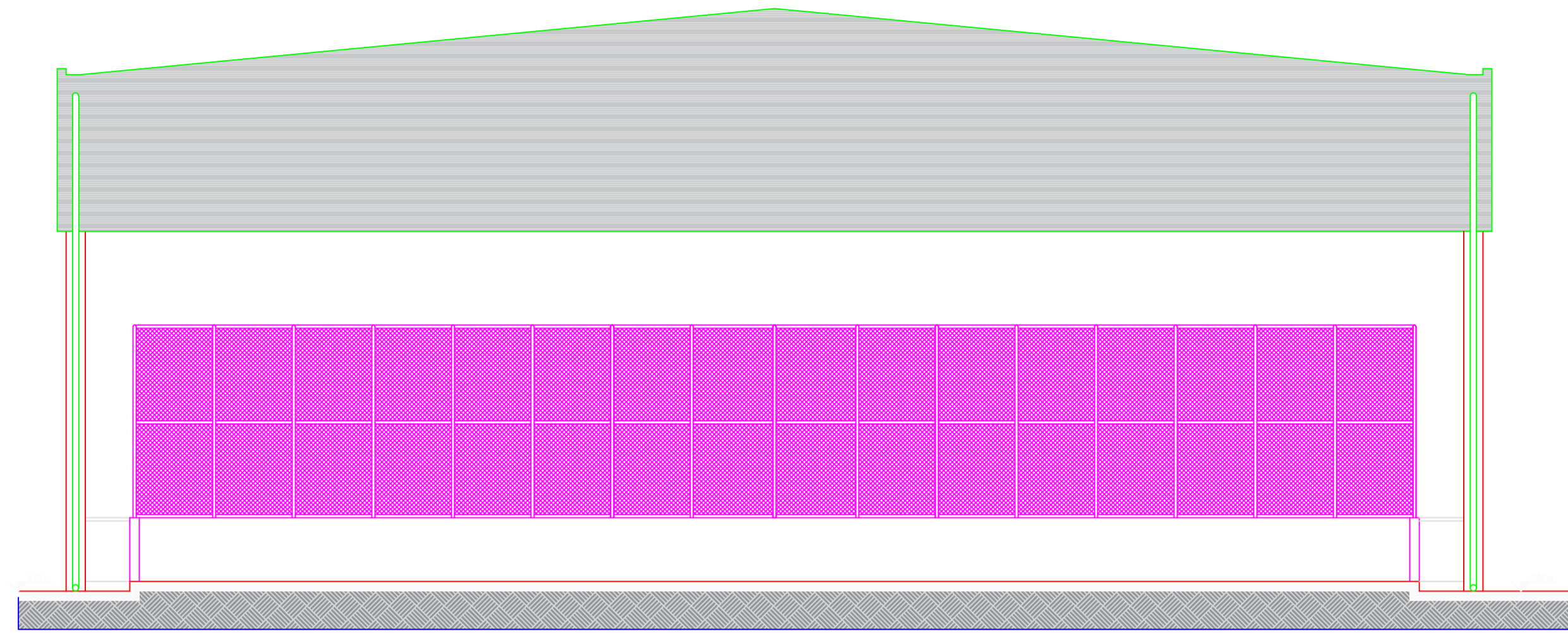

FACHADA  
ESCALA 1/75

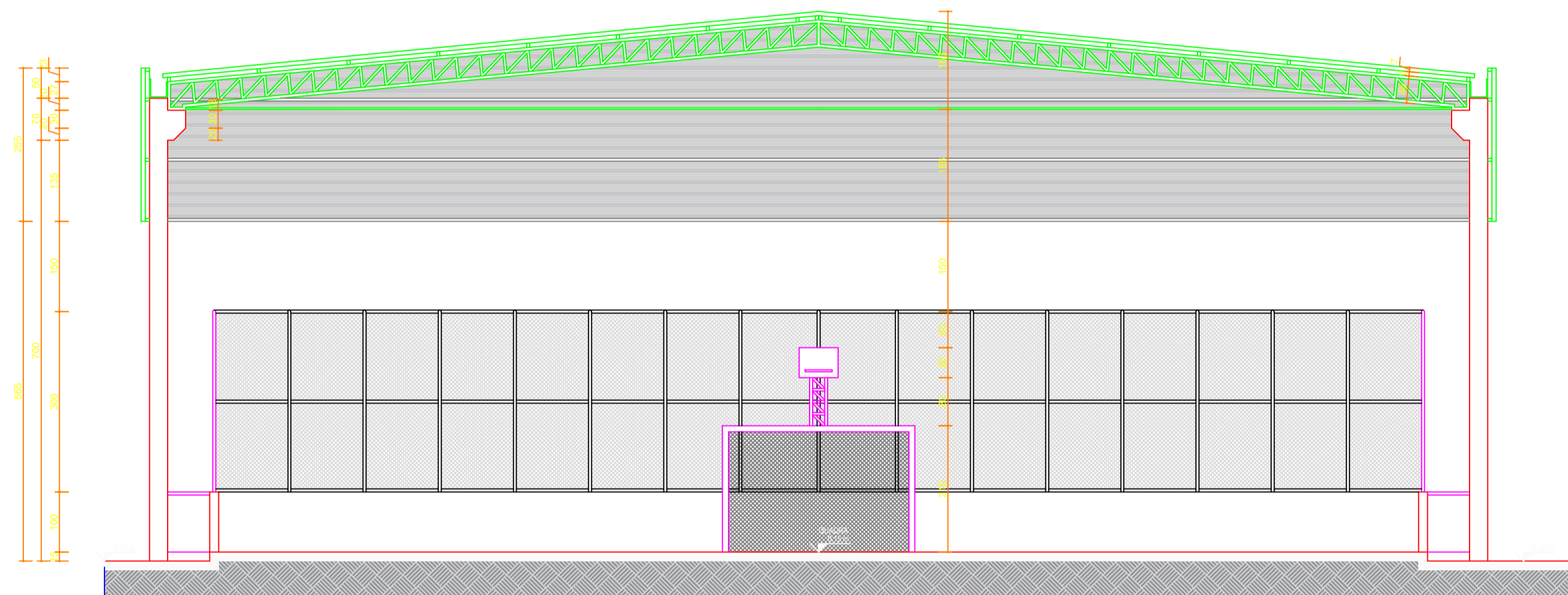

CORTE AA  
ESCALA 1/75

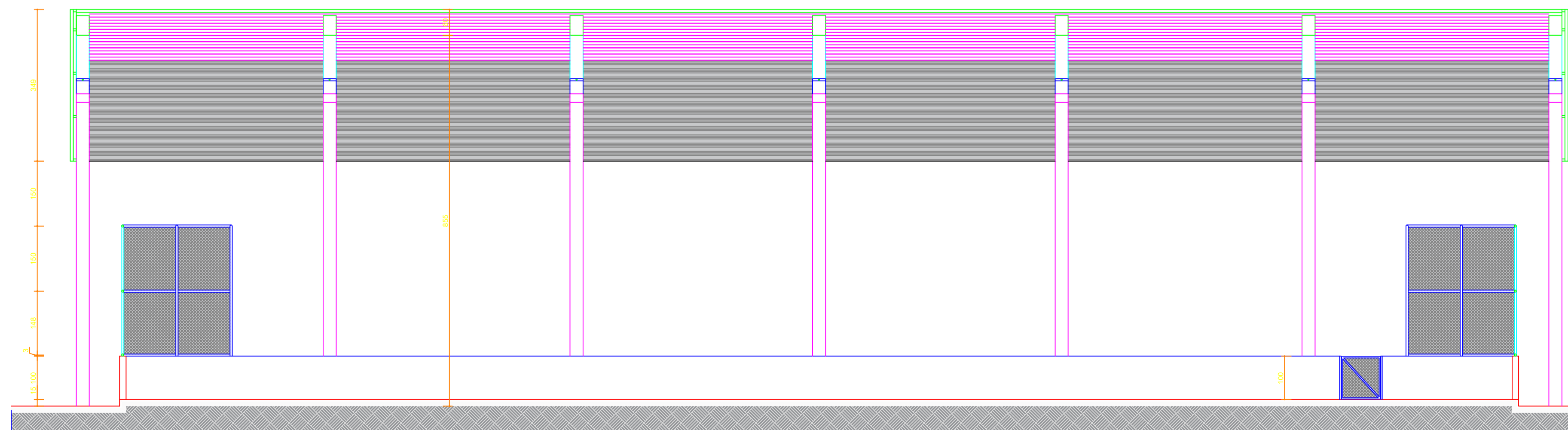

CORTE BB  
ESCALA 1/75

### QUADRO DE SUBSTITUIÇÃO

ELEMENTO	DEPENDÊNCIA	TIPO / MATERIAL	QUALIDADE
Forro	Forro de gesso	Forro de gesso acústico com placa para as conexões e juntas, em placa, perfilado metálico na cor branca ou forro acústico de madeira laminada com pintura em branco.	1ª Qualidade
Forro de PVC	Forro de PVC	Forro de PVC tipo 1, 100x100, 2,5mm de espessura, com perfilado metálico na cor branca.	1ª Qualidade
Definição estrutural	Forro de PVC	Forro de PVC tipo 1, 100x100, 2,5mm de espessura, com perfilado metálico na cor branca.	1ª Qualidade
Forro de PVC	Forro de PVC	Forro de PVC tipo 1, 100x100, 2,5mm de espessura, com perfilado metálico na cor branca.	1ª Qualidade



PROJETO ARQUITETÔNICO PARA CONSTRUÇÃO DA QUADRA DA ESCOLA HENRIQUE DE FREITAS, COMUNIDADE VILA II

15.07.2020

OBRA INSTITUCIONAL PÚBLICA

CORTES E FACHADA

03/15

PREFEITURA MUNICIPAL DE LUIS EDUARDO MAGALHÃES | 04.214.419/0001-05

ÁREA RURAL DE LUIS EDUARDO MAGALHÃES, COMUNIDADE VILA II

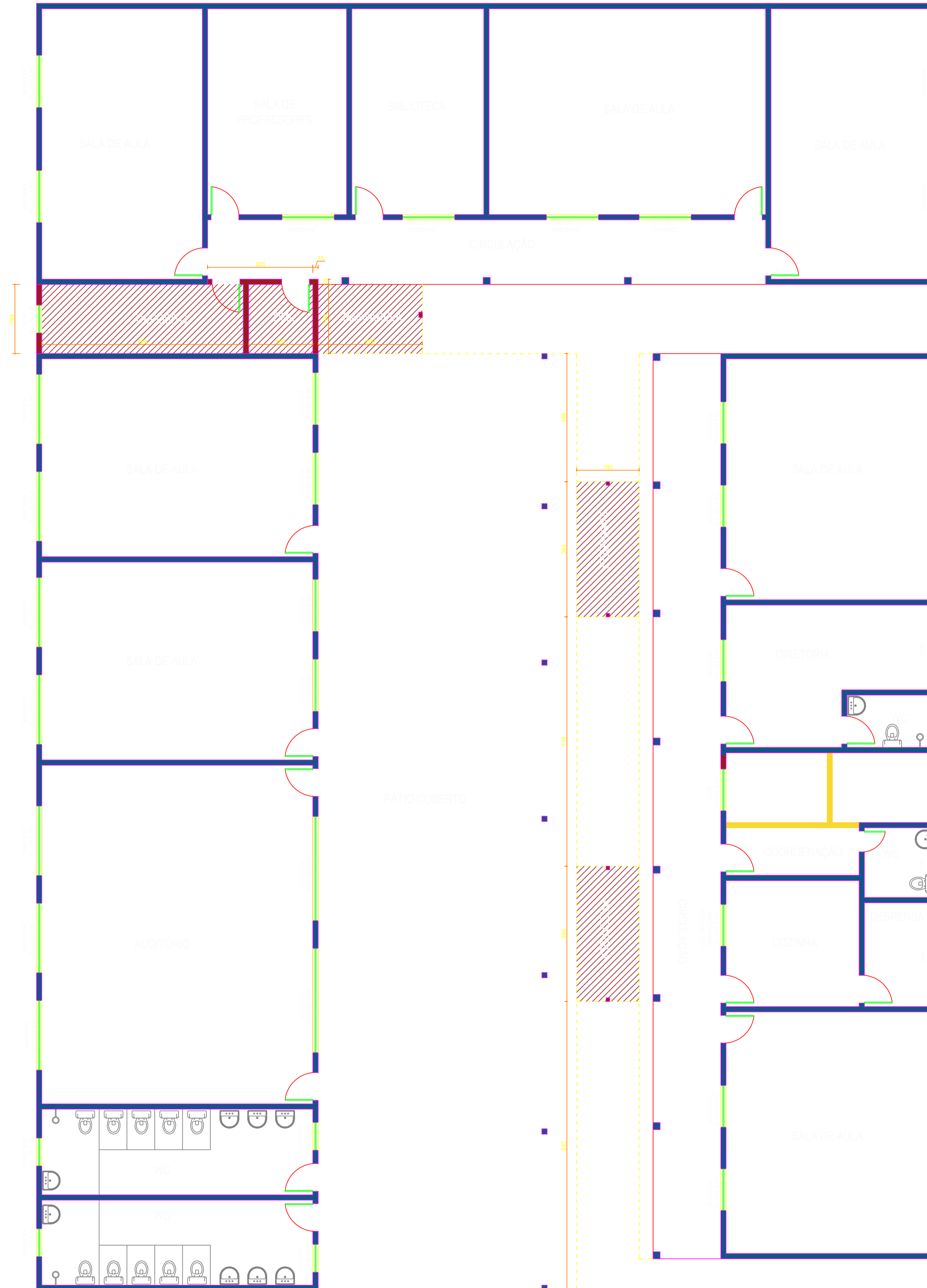

PLANTA BAIXA ESCOLA  
ESCALA 1/75

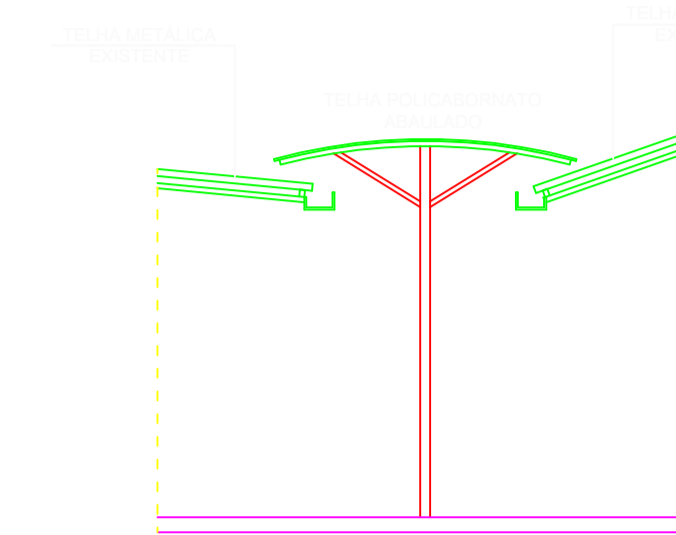

CORTE ESQUEMÁTICO  
ESCALA 1/75

### QUADRO DE SUBSTITUIÇÃO

ELEMENTO	DIMENSÕES	TIPO (MATERIAL)	QUANT.
PAREDE	100x200	PROFILO DE ALUMINIO 60x60x1,20mm, PARA USAR COM COBERTURA E PISO EM CONCRETO. PAREDES INTERNAS NA COR CINZA OU BRANCA COMPOSTAS DE 2 FOLHAS DE ALUMINIO 60x60x1,20mm.	147,00m <sup>2</sup>
PAREDE DE PISO	100x100x100	PROFILO DE ALUMINIO 60x60x1,20mm, PARA USAR COM COBERTURA E PISO EM CONCRETO.	147,00m <sup>2</sup>
ESCALA DE ALUMINIO	100x100x100	ALUMINIO 60x60x1,20mm, COM PISO EM CONCRETO. DESENO DE PROFILO 60x60x1,20mm.	147,00m <sup>2</sup>
PISO EM CONCRETO	100x100x100	PISO EM CONCRETO COM A TELA ARMADA EM CONCRETO ARMADO. COBERTURA EM ALUMINIO 60x60x1,20mm.	147,00m <sup>2</sup>



PROJETO ARQUITETÔNICO PARA CONSTRUÇÃO DA QUADRA DA ESCOLA HENRIQUE DE FREITAS, COMUNIDADE VILA II	15.07.2020
OBRA INSTITUCIONAL PÚBLICA	15.07.2020
PLANTA BAIXA DA ESCOLA E CORTE ESQUEMÁTICO	04/15
PREFEITURA MUNICIPAL DE LUÍS EDUARDO MAGALHÃES - 04.214-418/0001-05	
ÁREA RURAL DE LUÍS EDUARDO MAGALHÃES, COMUNIDADE VILA II	

PROFISSIONAL RESPONSÁVEL	ARQUITETO RESPONSÁVEL
PROFISSIONAL RESPONSÁVEL	ARQUITETO RESPONSÁVEL
PROFISSIONAL RESPONSÁVEL	ARQUITETO RESPONSÁVEL

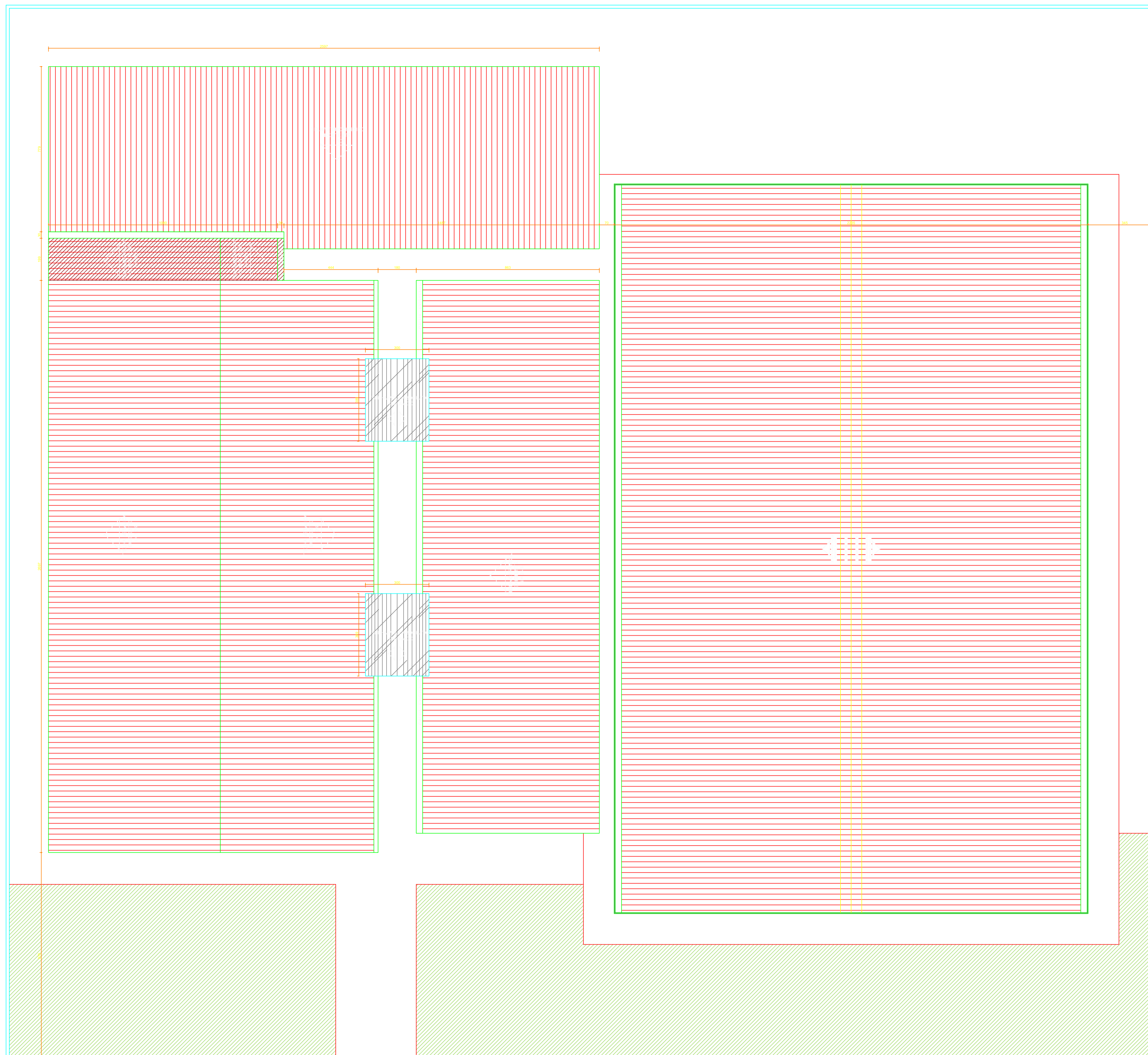

PLANTA DE COBERTURA E IMPLANTAÇÃO

### QUADRO DE SUBSTITUIÇÃO

CONTINENTE	IDENTIFICADOR	TÍTULO / OBSERVAÇÃO	DATA



PROJETO ARQUITETÓNICO PARA CONSTRUÇÃO DA OBRAS DA ESCOLA HENRIQUE DE FREITAS, COMUNIDADE VILA II

15/07/2024

OBRA INSTITUCIONAL PÚBLICA

PLANTA DE COBERTURA E IMPLANTAÇÃO

05/05

PREFEITURA MUNICIPAL DE LUÍS EDUARDO MAGALHÃES - Nº 214.1/19/001-05

ÁREA RURAL DE LUÍS EDUARDO MAGALHÃES, COMUNIDADE VILA II

PROFESSOR	PROFESSOR