

PLANTA PAV. TÉRREO
 ESCALA 1:100

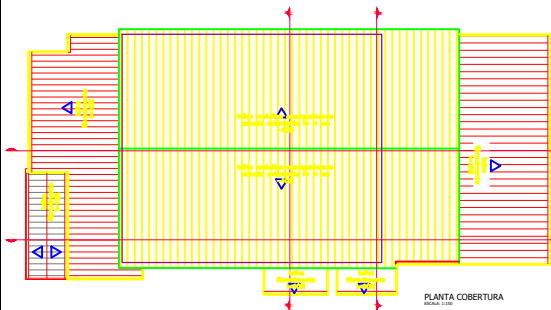

PLANTA COBERTURA
 ESCALA 1:100

 PREFEITURA MUNICIPAL DE EDUARDO MAGALHÃES Rua do Comércio, 100 - Centro - CEP: 76.900-000 - Eduardo Magalhães - BA Fone: (75) 3633-1234 - Fax: (75) 3633-1234 - E-mail: prefeitura@eduardomagalhães.ba.gov.br		Rua do Comércio, 100 - Centro - CEP: 76.900-000 - Eduardo Magalhães - BA Fone: (75) 3633-1234 - Fax: (75) 3633-1234 - E-mail: prefeitura@eduardomagalhães.ba.gov.br	
OBRA: GINÁSIO POLIESPORTIVO JUSCELINO KUBITSCHEK		DATA: 22.09.2020	
PROJETO: REFORMA COM AMPLIAÇÃO		MATERIAL:	
PLANTA BAIXA TÉRREO / PLANTA DE COBERTURA		01	
PROPRIETÁRIO (A): PREFEITURA MUNICIPAL DE EDUARDO MAGALHÃES LOCALIZAÇÃO: AV. JK, QUADRA - JARDIM IMPERIAL LUIS EDUARDO MAGALHÃES - BA			
Nome do Projeto: _____ Nome do Cliente: _____ Nome do Arquiteto: _____ Nome do Engenheiro: _____ Nome do Desenhista: _____		Nome do Cliente: _____ Nome do Arquiteto: _____ Nome do Engenheiro: _____ Nome do Desenhista: _____	

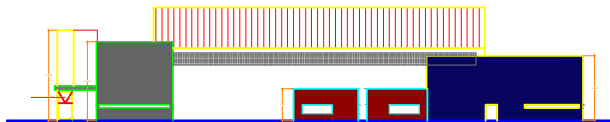

FACHADA PARA O QUADRA DO JAL

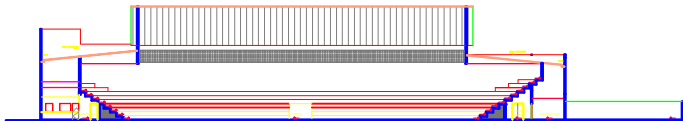

CORTE LA

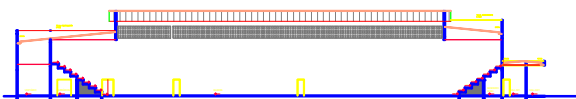

CORTE LB



SEÇÃO AL - JI

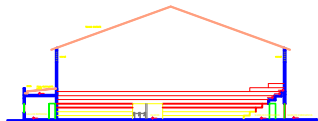

CORTE TA

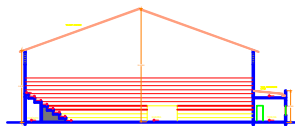

CORTE TB

		PREFEITURA MUNICIPAL DE ILHÉUS (Estado da Bahia) Rua: ... nº ... CEP: ...	
ORÇAMENTO: ... DATA: ...		INDICADA	
OBRA: GINÁSIO POLIESPORTIVO JUSCELINO KUBITSCHEK			
PROJETO: REFORMA COM AMPLIAÇÃO		22.01.2023	
FACHADA FRONTAL E LATERAL		02	
COTES TA, TL, LA E LB		1/4	
PROPRIETÁRIO(S): PREFEITURA MUNICIPAL DE ILHÉUS EDUARDO MAGALHÃES			
LOCALIZAÇÃO: AV. JK, QUADRA - JARDIM IMPERIAL ILHÉUS EDUARDO MAGALHÃES - BA			
NOME DO PROJETO: ... DATA: ...		NOME DO PROJETO: ... DATA: ...	
VER 1/2		...	