

**LOCAÇÃO DA FUNDAÇÃO**

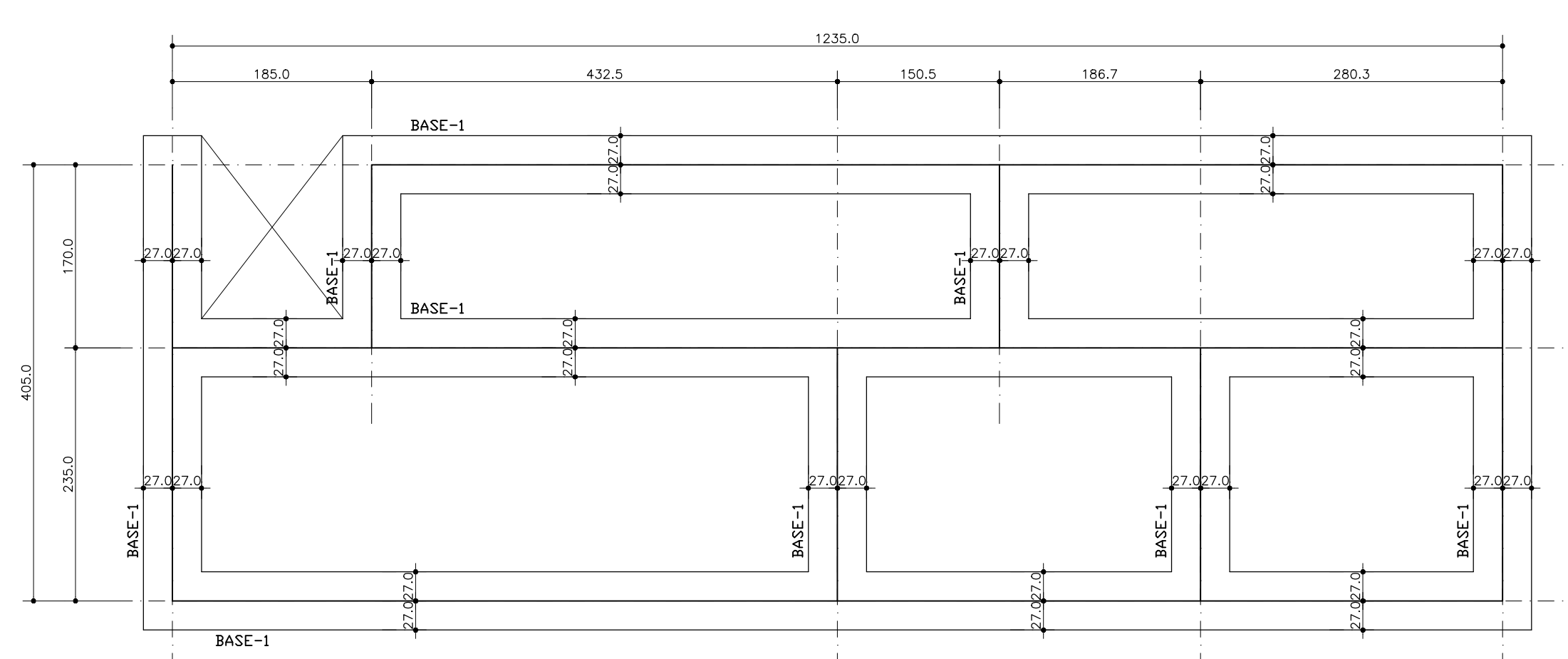

**FORMA DA COBERTURA**

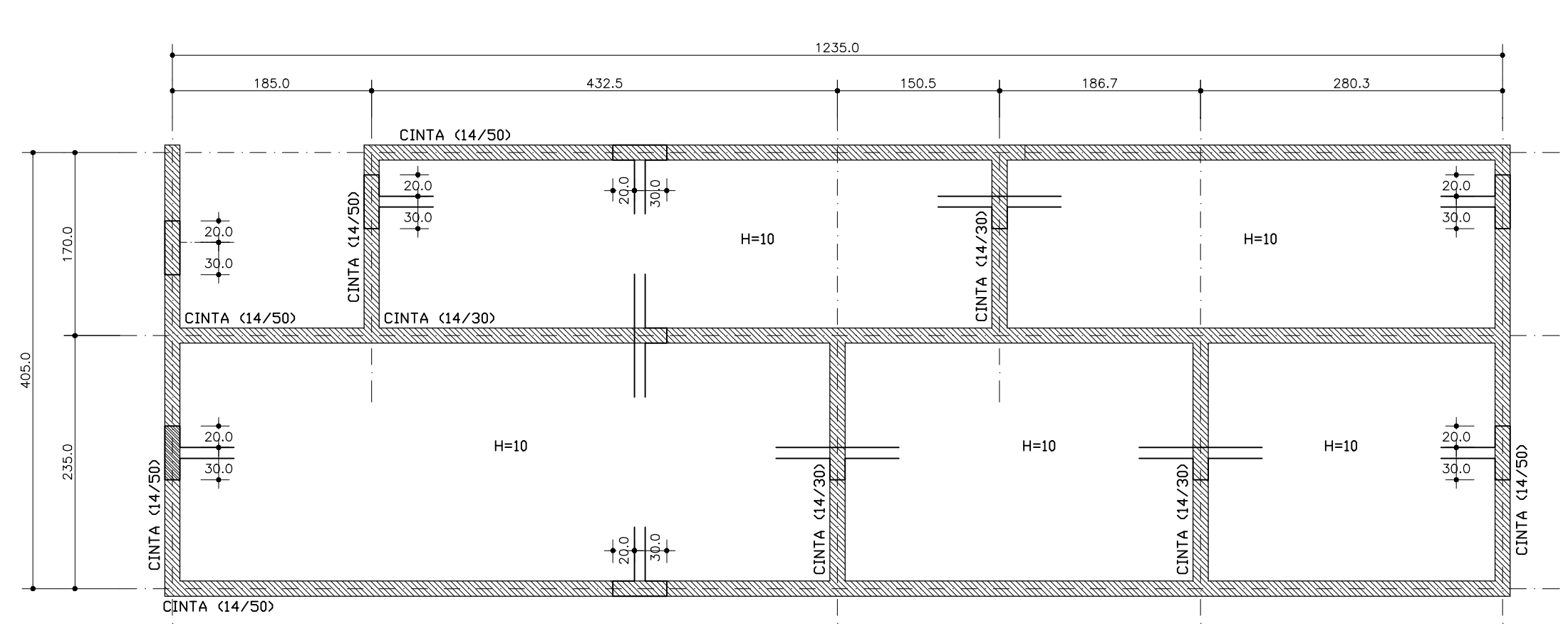

**LAJE DA COBERTURA**

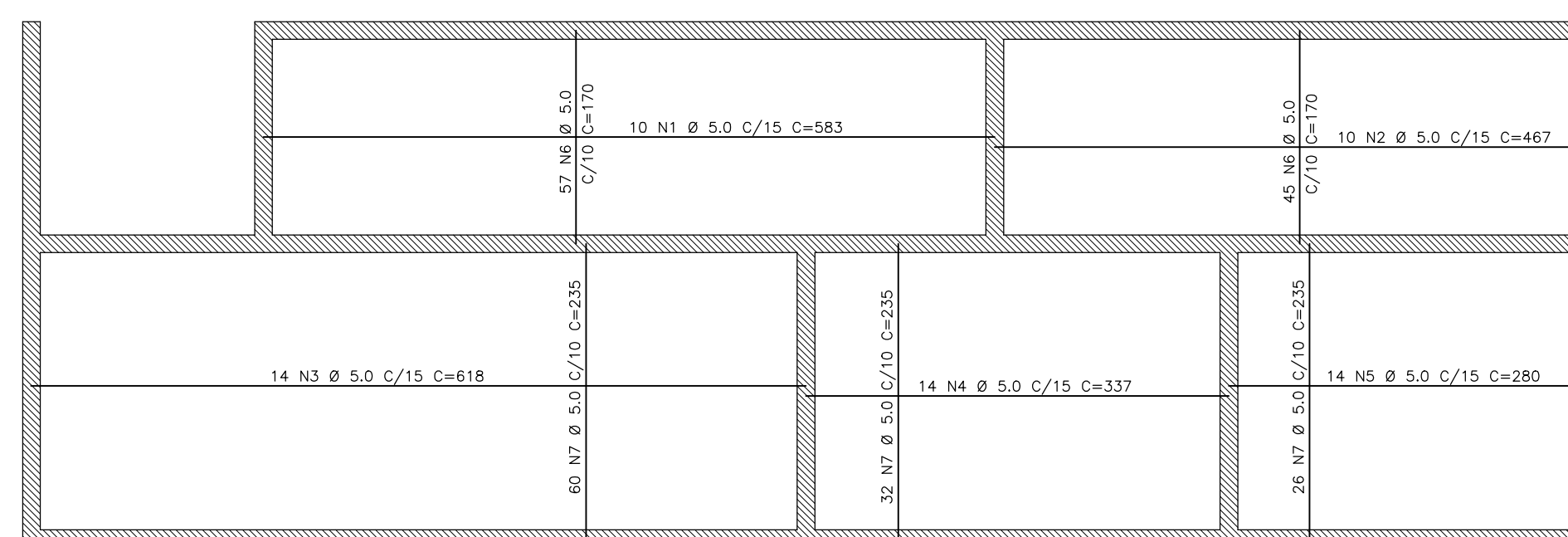

**BASE -1**

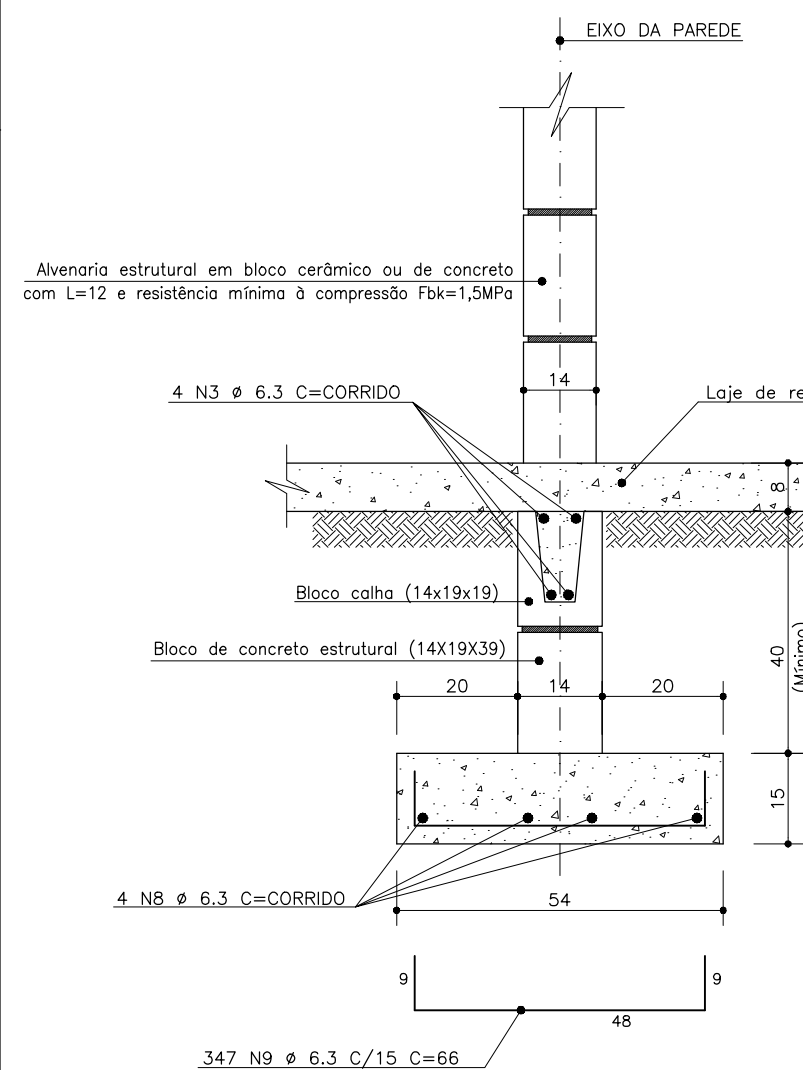

**CINTA (14/50)**

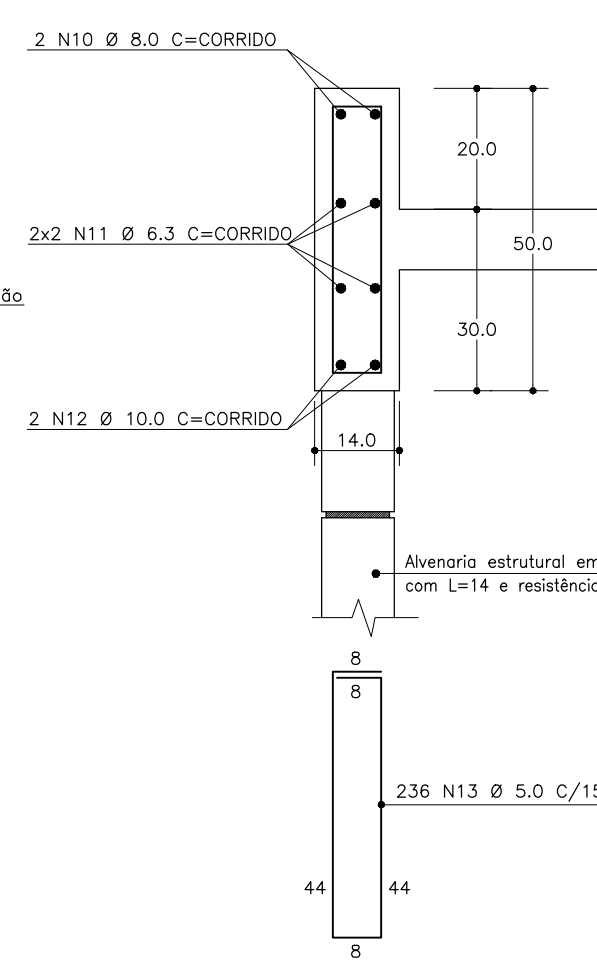

**CINTA (14/30)**

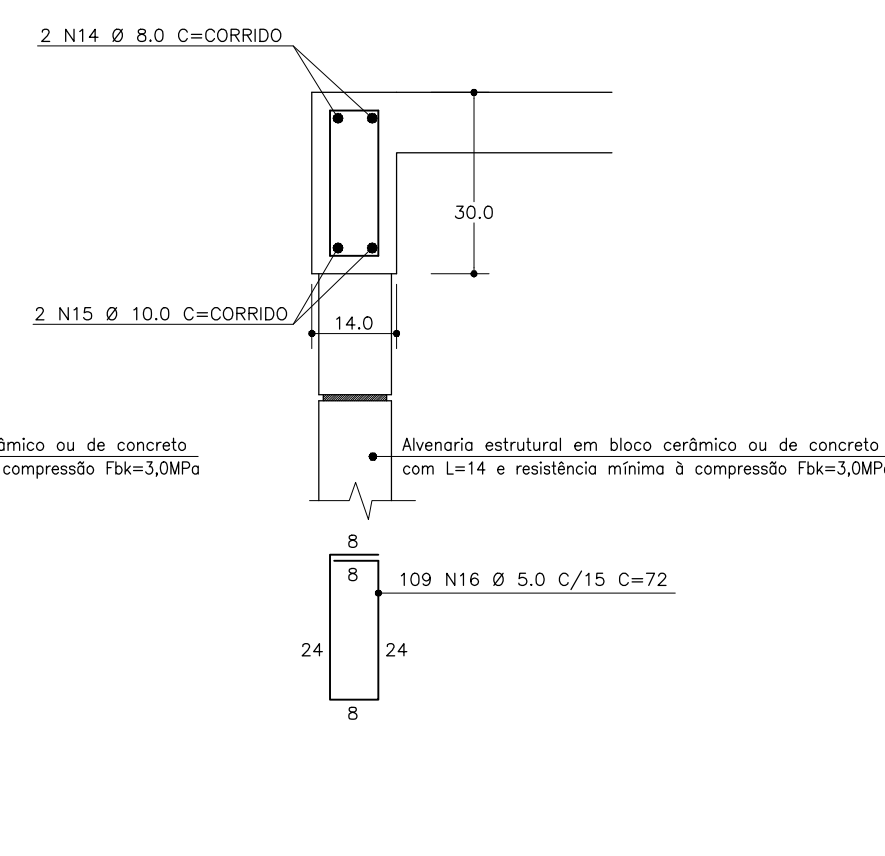

**OBSERVAÇÕES:**

Todas as medidas devem ser conferidas no local.  
Conferir medidas dos equipamentos.

**DOCUMENTO DE REFERÊNCIA:**

**REGISTRO DE ALTERAÇÕES DE PROJETO:**

DATA	DESCRIÇÃO	ALTERADO POR

**Quadro de Ferros**

N	Ø (mm)	Q	Comp. Unit.
1	5.0	10	583
2	5.0	10	467
3	5.0	14	618
4	5.0	14	337
5	5.0	14	280
6	5.0	102	170
7	5.0	118	235
8	6.3	4	COR (5202)
9	6.3	347	66
10	8.0	2	COR (3540)
11	6.3	4	COR (3540)
12	10.0	2	COR (3540)
13	5.0	236	112
11	8.0	2	COR (1634)
12	10.0	2	COR (1634)
13	5.0	109	72

**Resumo**

Aço	Ø (mm)	Comp. Total (m)	Peso (kg)
CA-60	5.0	1071	172
CA-50	6.3	579	142
	8.0	104	41
	10.0	104	64
<b>Total</b>			419

Concreto: C >= 25 MPa.

CONCRETO : C >=25MPa Fator a/c <=0,55 Ecs=23.800 MPa

262719

END. AVENIDA JURACY MAGALHÃES JR. Nº 300  
W.A. EMPRESARIAL, SALAS 404/405 - RIO VERMELHO  
CEP: 41194-060 - SALVADOR-BAHIA  
(71) 3176-0101 / 99198-2055 e-mail: fpeixoto@fpeixoto.com.br

**PROJETO ESTRUTURAL**

**FRANCISCO PEIXOTO**  
CREA: 4.688-D 3ª REGIÃO  
ENGENHEIROS ASSOCIADOS S/C

JUAREZ PIRES Ma. BETANIA MELLO MONICA SAMPAIO EDMILSON ALVES  
Crea: 3.015D Crea: 19.193D Crea: 21.229D Crea: 90.432D

**PMG**  
projetos e engenharia

HOSPITAL GERAL DE LUÍS EDUARDO MAGALHÃES		LOCAL: AVENIDA BRASÍLIA,165, LOTEAMENTO MINISSO DO OESTE 1, LUÍS EDUARDO MAGALHÃES - BAHIA
PREFEITURA MUNICIPAL DE LUÍS EDUARDO MAGALHÃES		
TIPO DE SELEÇÃO PROJETO ESTRUTURAL	TIPO DE CLASSIFICAÇÃO UNIDADE DE SAÚDE	TIPO DE PROJETO PROJETO EXECUTIVO
<b>CASA DE RESÍDUOS - Detalhes estruturais</b>		<b>CRS01</b>
PMG - PROJETOS E ENGENHARIA		
FECHA: 1 / 50	PROJETO: FRANCISCO PEIXOTO CREA: 4.688-D-BA	REVISÃO: FPEA DATA: 02/12/19