

Marca de tipo	Largura	Altura	Altura do peitoril	Contador	Comentários de tipos
J6	0,30	2,20	0,20	4	Alumínio anodizado cor branco com vidro verde
J10	0,60	0,60	1,80	1	Alumínio anodizado cor branco com vidro verde
J22	1,00	1,00	1,20	1	Alumínio anodizado cor branco com vidro incolor
J23	1,10	0,60	1,80	1	Alumínio anodizado cor branco com vidro incolor
J23A	1,10	0,60	1,80	1	Alumínio anodizado cor branco com vidro verde
J25	1,20	1,00	1,20	1	Tipo guilhotina - Alumínio anodizado branco, vidro incolor
J31A	1,50	0,60	1,80	1	Alumínio anodizado cor branco com vidro incolor
J36	1,60	1,00	1,20	7	Alumínio anodizado cor branco com vidro incolor
J44	1,90	0,60	1,80	1	Alumínio anodizado cor branco com vidro verde
J50	2,10	0,60	1,80	1	Alumínio anodizado cor branco com vidro verde
J53	2,30	0,60	1,80	1	Alumínio anodizado cor branco com vidro verde
J53A	2,30	0,60	1,80	2	Alumínio anodizado cor branco com vidro verde
J53B	2,30	0,60	1,80	1	Alumínio anodizado cor branco com vidro verde
J53C	2,30	0,60	1,80	1	Alumínio anodizado cor branco com vidro verde
J61	2,70	0,60	1,80	2	Alumínio anodizado cor branco com vidro verde
J69	3,30	0,60	1,80	2	Alumínio anodizado cor branco com vidro verde
J73	3,40	0,60	1,80	1	Alumínio anodizado cor branco com vidro verde
J74	3,40	0,60	1,80	1	Alumínio anodizado cor branco com vidro verde
J76	3,75	0,60	1,80	1	Alumínio anodizado cor branco com vidro verde
J78	4,00	0,60	1,80	2	Alumínio anodizado cor branco com vidro verde
J83	4,28	0,60	1,80	1	Alumínio anodizado cor branco com vidro verde
J86	4,70	0,60	1,80	2	Alumínio anodizado cor branco com vidro verde
J89	4,80	0,60	1,80	1	Alumínio anodizado cor branco com vidro verde
J90	4,93	0,60	1,80	1	Alumínio anodizado cor branco com vidro verde
J91	4,95	0,60	1,80	1	Alumínio anodizado cor branco com vidro verde
J93	5,25	0,60	1,80	1	Alumínio anodizado cor branco com vidro verde
J95	5,45	0,60	1,80	2	Alumínio anodizado cor branco com vidro verde
J98	6,00	0,60	1,80	2	Alumínio anodizado cor branco com vidro verde

Código	Largura	Altura	Quant	Comentários de tipos
	0,60	1,70	14	
D2	1,00	2,10	3	De acordo com divisória
P1	0,70	2,10	9	Madeira semicopa revestida em laminado plástico texturizado cor branco
P3	0,80	2,10	21	Madeira semicopa revestida em laminado plástico texturizado cor branco
P4	0,80	2,10	8	Madeira semicopa revestida em laminado plástico texturizado cor branco, c/visor em vidro incolor
P5	0,80	1,20	5	Madeira semicopa revestida em laminado plástico texturizado cor branco
P6	0,80	2,10	3	De acordo com projeto específico. (porta p/câmara frigorífica)
P7	0,80	2,10	4	Alumínio anodizado cor branco com venezianas
P13	1,20	2,10	5	Alumínio anodizado cor branco com venezianas
P14	1,20	2,10	4	Madeira semicopa revestida em laminado plástico texturizado cor branco
P16	1,60	2,10	1	Madeira semicopa revestida em laminado plástico texturizado cor branco, c/visor em vidro incolor
P19	1,60	2,10	1	De acordo com projeto específico. (porta p/câmara frigorífica)
P22	5,75	2,60	1	Alumínio anodizado cor branco, fechamento em vidro temperado incolor.

Grand total: 79

Legenda

HF - ÁGUA FRIA, HQ - ÁGUA QUENTE, FV - VAPOR, FG - GÁS COMBUSTÍVEL, FO - OXIGÊNIO, FN - OXÍDO NITROSO, FVC - VÁCUO CLÍNICO, FAL - VÁCUO DE LAMBEZA TAMB. AP. COMPRESSOR MEDICINAL, FAI - AP. COMPRESSOR INDUSTRIAL, AC - AP. COMPRESSOR, CD - COLETA E AFASTAMENTO DE EFLUENTES DIFERENCIADOS, EE - ELÉTRICA DE EMERGÊNCIA, ED - ELÉTRICA DIFERENCIADA, E - EXAUSTÃO, ADE - A DEPENDER DOS EQUIPAMENTOS UTILIZADOS, NESSE CASO É OBRIGATORIA A REPRESENTAÇÃO DO LAYOUT DA SALA COM O EQUIPAMENTO.

Tabela bancada

B4. EM AÇO INOX, L=120CM, CUBA PROFUNDA EM AÇO INOX, ACABAMENTO RETO, PADRÃO MERCADO, TORNEIRA DE PAREDE 1 UN
 B39. EM AÇO INOX, L=240CM, CUBA PROFUNDA EM AÇO INOX, ACABAMENTO RETO, VER DETALHE 1 UN
 B40. EM AÇO INOX, L=120CM, CUBA PROFUNDA EM AÇO INOX, ACABAMENTO RETO, VER DETALHE 1 UN
 B41. EM AÇO INOX, L=265CM, CUBA PROFUNDA EM AÇO INOX, ACABAMENTO RETO, VER DETALHE 1 UN
 B42. EM AÇO INOX, L=265CM, CUBA EM AÇO INOX, ACABAMENTO RETO, VER DETALHE 1 UN
 B43. EM AÇO INOX, L=265CM, CUBA EM AÇO INOX, ACABAMENTO RETO, VER DETALHE 1 UN
 B44. EM AÇO INOX, L=240CM, CUBA PROFUNDA EM AÇO INOX, ACABAMENTO RETO, VER DETALHE 1 UN
 B45. EM AÇO INOX, L=185CM, CUBA PROFUNDA EM AÇO INOX, ACABAMENTO RETO, VER DETALHE 1 UN
 B46. EM AÇO INOX, L=265CM, CUBA EM AÇO INOX, ACABAMENTO RETO, VER DETALHE 1 UN
 B47. EM AÇO INOX, L=185CM, CUBA EM AÇO INOX, ACABAMENTO RETO, VER DETALHE 2 UN
 B48. EM AÇO INOX, L=300CM, CUBA EM AÇO INOX, ACABAMENTO RETO, VER DETALHE 1 UN
 B49. EM AÇO INOX, L=300CM, CUBA EM AÇO INOX, ACABAMENTO RETO, VER DETALHE 1 UN
 B50. EM AÇO INOX, L=280CM, CUBAS PROFUNDAS EM AÇO INOX, ACABAMENTO RETO, VER DETALHE 1 UN

DATA	DESCRIÇÃO	ALTERADO POR
31/10/2020	elevações internas	

Requerente: Prefeitura Mun de Luis Eduardo Magalhães
 Arquivo: KARENINA MENDES COSTA SOUSA CAU 40134_0_Sucom 3803
 Construtor:

- DOCUMENTO DE REFERÊNCIA:**
- ESPECIFICAÇÃO MATERIAIS:**
- PISO**
- ELIANE, PORCELANATO TÉCNICO NATURAL (60X60) COR PANNA COM FAXAS 15CM EM PORCELANATO (30X60) SUPERBRANCO OU SIMILAR.
 - ELIANE, PORCELANATO TÉCNICO NATURAL (60X60) COR PANNA OU SIMILAR.
 - CERÂMICA ELIANE (40X40) COR BEGE OU SIMILAR.
 - CERÂMICA ELIANE (60X60) COR BEGE OU SIMILAR.
 - CIMENTADO.
- PAREDE**
- PINTURA ACRÍLICA COR BRANCO NEVE SOBRE MASSA CORRIDA DA SIVINI, OU SIMILAR.
 - CERÂMICA PORTEBOLLO (30X40) ANTARTIDA COR BRANCO, OU SIMILAR.
 - ACRÍLICO PORTEBOLLO (15X15) BRILHANTE COR BRANCO, OU SIMILAR.
 - MATERIAL ISOLANTE TÉRMICO.
 - PINTURA ACRÍLICA COR PALHA SOBRE MASSA CORRIDA DA SIVINI, OU SIMILAR.
 - PINTURA ACRÍLICA COR SAFARI SOBRE MASSA CORRIDA DA SIVINI, OU SIMILAR, RODAPETO EM GESSO H-50CM PINTADO COR BRANCO.
 - MATERIAL ISOLANTE TÉRMICO.
 - PINTURA ACRÍLICA COR VÍDEO COM TACHO NA COR SÍSE SOBRE MASSA CORRIDA DA SIVINI, OU SIMILAR.
 - FORRO DE GESSO COM PINTURA LATEX COR BRANCO.
 - FORRO DE PVC MODULAR (124X618MM) COR BRANCO.
 - PINTURA LATEX COR BRANCO SOBRE MASSA CORRIDA.
 - ACRÍLICO PORTEBOLLO (15X15) BRILHANTE COR BRANCO, OU SIMILAR.
 - PAINEL FRIGORÍFICO ISOLANTE TÉRMICO PORTÁTIL E DESMONTÁVEL COM ACABAMENTO EM PVC.
- TETO**
- FORRO DE GESSO COM PINTURA LATEX COR BRANCO.
 - FORRO DE PVC MODULAR (124X618MM) COR BRANCO.
 - PINTURA LATEX COR BRANCO SOBRE MASSA CORRIDA.
 - ACRÍLICO PORTEBOLLO (15X15) BRILHANTE COR BRANCO, OU SIMILAR.
 - PAINEL FRIGORÍFICO ISOLANTE TÉRMICO PORTÁTIL E DESMONTÁVEL COM ACABAMENTO EM PVC.

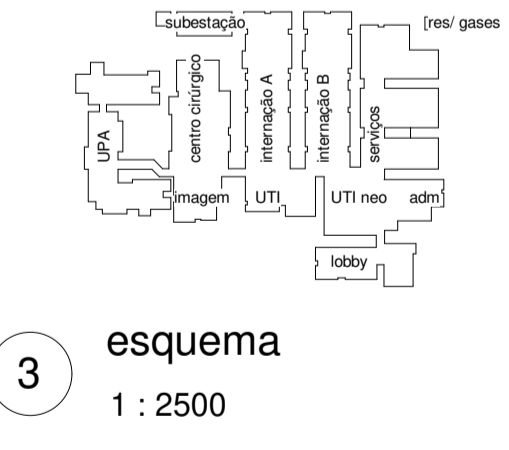
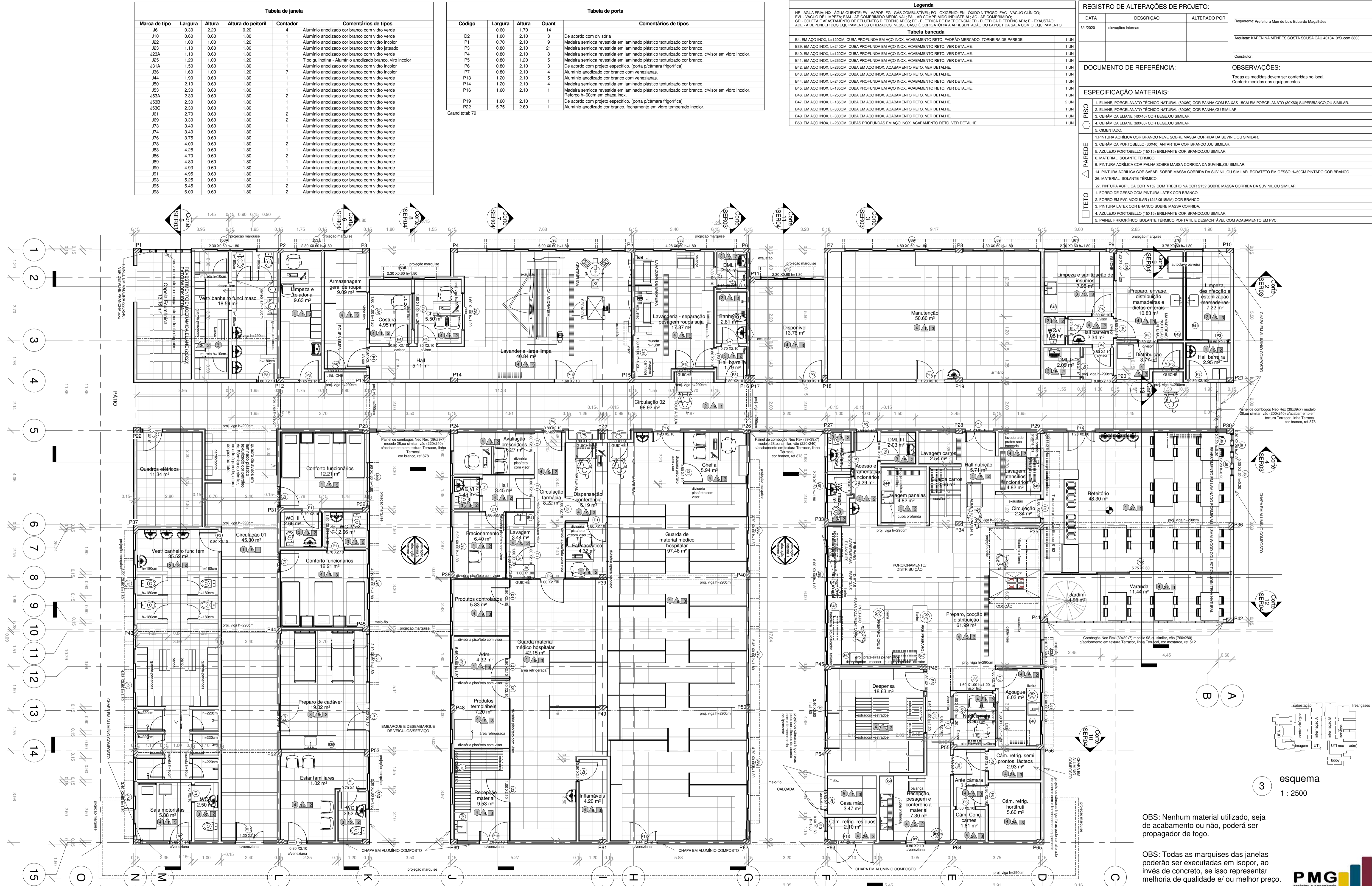

ATENÇÃO:
 Este projeto é protegido por direitos autorais. Qualquer reprodução total ou parcial sem a devida autorização por parte da arquiteta implicará na utilização dos mecanismos legais.

KARENINA COSTA
 projetos e engenharia

HOSPITAL GERAL DE LUIS EDUARDO MAGALHÃES
 Projeto Arquitetônico - Serviço - Planta Baixa
 Fase do projeto: PROJETO EXECUTIVO
 Arquivo: LEM-HGE-SER-PA Escala: Como indicado Empresa contratada: PMG Projetos e Engenharia
 Data: DEZ 2019 Desenvolvimento: Autor: KARENINA MENDES COSTA SOUSA CAU A128225-5 Sucom 3.803

Situação: Av. Brasília, s/n, Luis Eduardo Magalhães-Ba
 Proprietários: Prefeitura Mun de Luis Eduardo Magalhães

SER01

OBS: Nenhum material utilizado, seja de acabamento ou não, poderá ser propagador de fogo.

OBS: Todas as marquises das janelas poderão ser executadas em isopor, ao invés de concreto, se isso representar melhoria de qualidade e/ou melhor preço.

REGISTRO DE ALTERAÇÕES DE PROJETO:		
DATA	DESCRIÇÃO	ALTERADO POR
3/1/2020	alterações internas	Verificador
Requerente: Prefeitura Mun de Luis Eduardo Magalhães Arq/ma: KARENINA MENDES COSTA SOUSA CAU A128.225-5/Sucom 3803 Construtor:		
DOCUMENTO DE REFERÊNCIA:		OBSERVAÇÕES: Todas as medidas devem ser conferidas no local. Conferir medidas dos equipamentos.

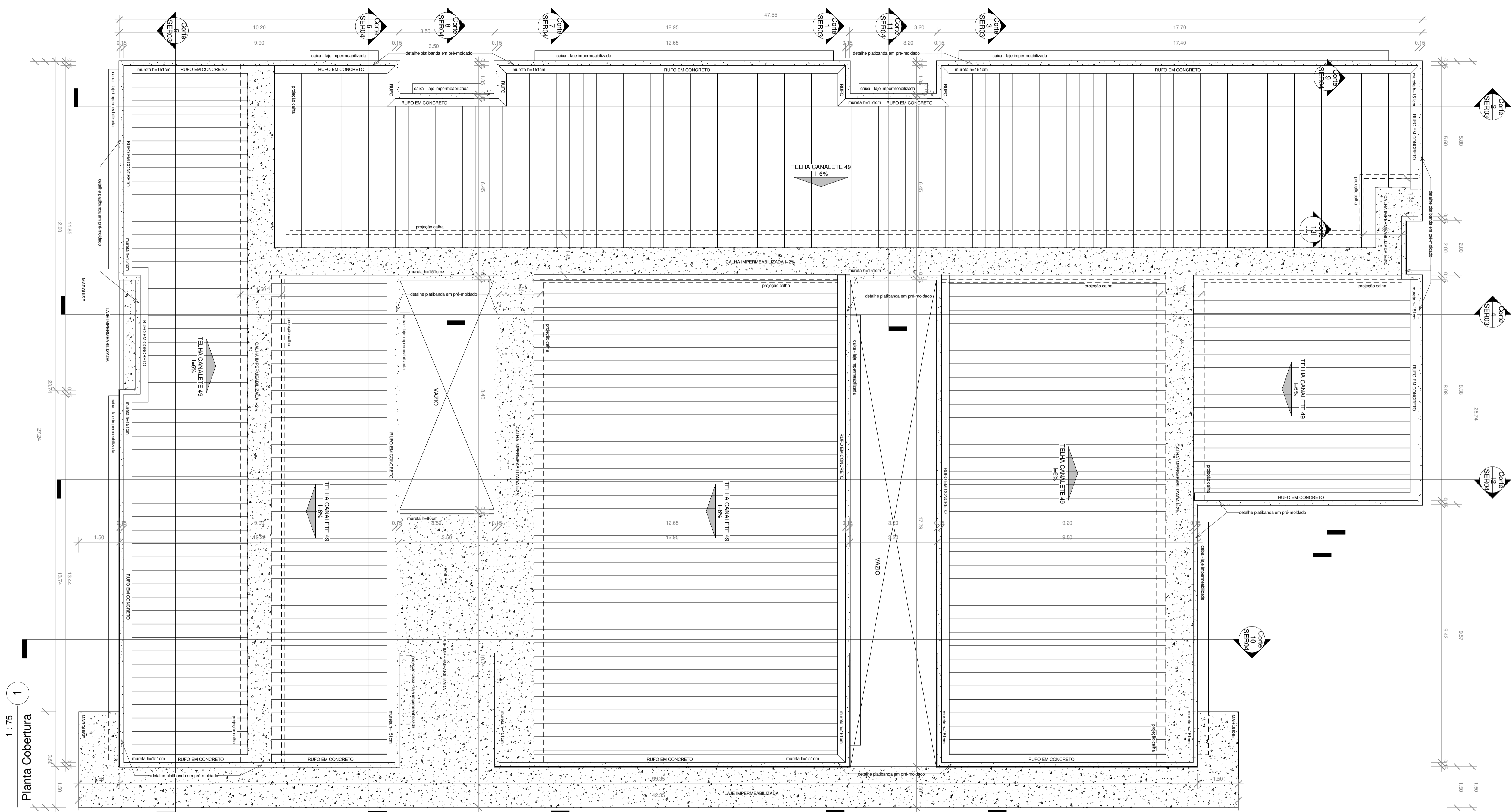

1 : 75
Planta Cobertura

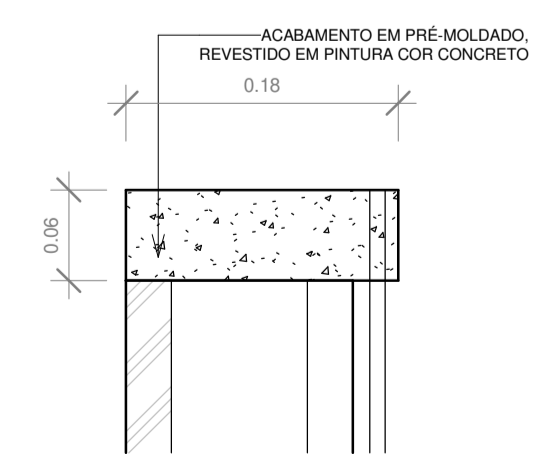

2 Detalhe da Platibanda
1 : 5

ATENÇÃO:
Este projeto é protegido por direitos autorais. Qualquer reprodução total ou parcial sem a devida autorização por parte da arquiteta implicará na utilização dos mecanismos legais.

KARENINA COSTA
projetos e engenharia

HOSPITAL GERAL DE LUIS EDUARDO MAGALHÃES
Projeto Arquitetônico

Serviço - Planta Cobertura
SER02

Situação: Av. Brasília, s/n, Luis Eduardo Magalhães-Ba
Proprietários: Prefeitura Mun de Luis Eduardo Magalhães

Fase do projeto: PROJETO EXECUTIVO

Arquivo: LEM-HGE-SER-PA Escala: Como indicado Empresa contratada: PMG Projetos e Engenharia
Data: DEZ 2019 Desenvolvimento: Autor: Arq/ma: Karenina Mendes Costa Sousa CAU A128225-5 SUCOM 3.803

REGISTRO DE ALTERAÇÕES DE PROJETO:		
DATA	DESCRIÇÃO	ALTERADO POR
3/1/2020	elevações internas	

Requerente: Prefeitura Mun de Luis Eduardo Magalhães
Arquiteta: KARENINA MENDES COSTA SOUSA CAU A128.225-5-SUCOM 3803
Construtor:

DOCUMENTO DE REFERÊNCIA: OBSERVAÇÕES: Todas as medidas devem ser conferidas no local. Conferir medidas dos equipamentos.

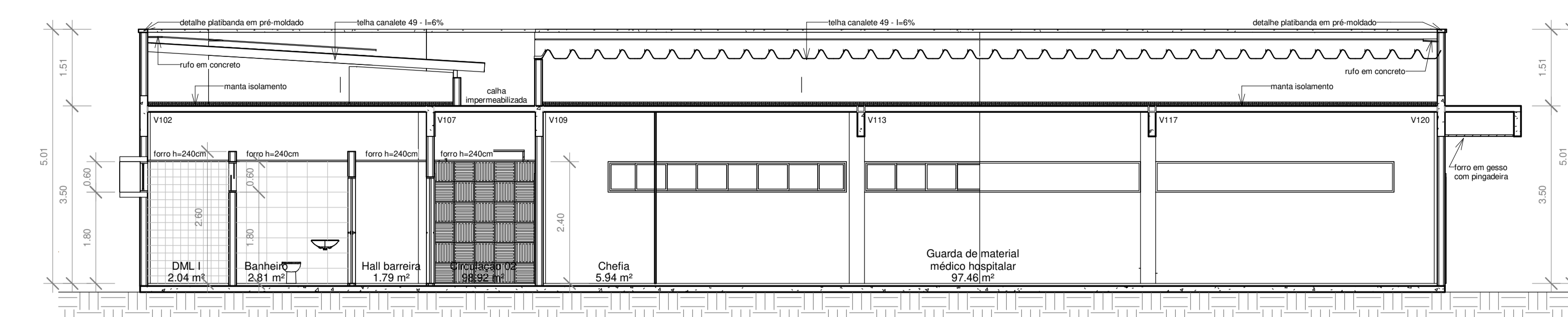

1 Corte 1
1 : 75

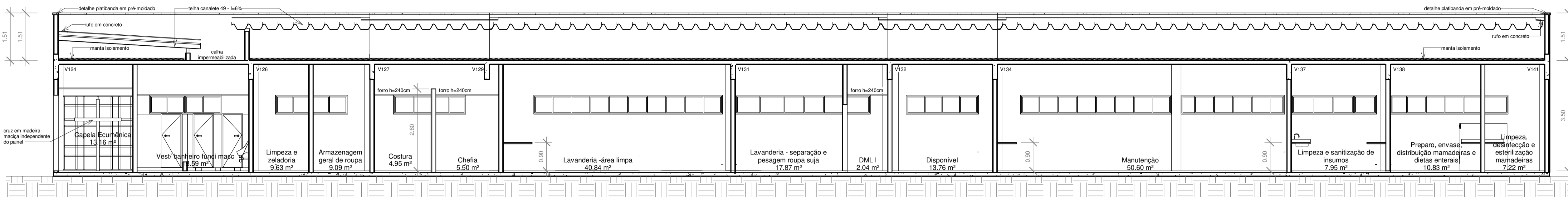

2 Corte 2
1 : 75

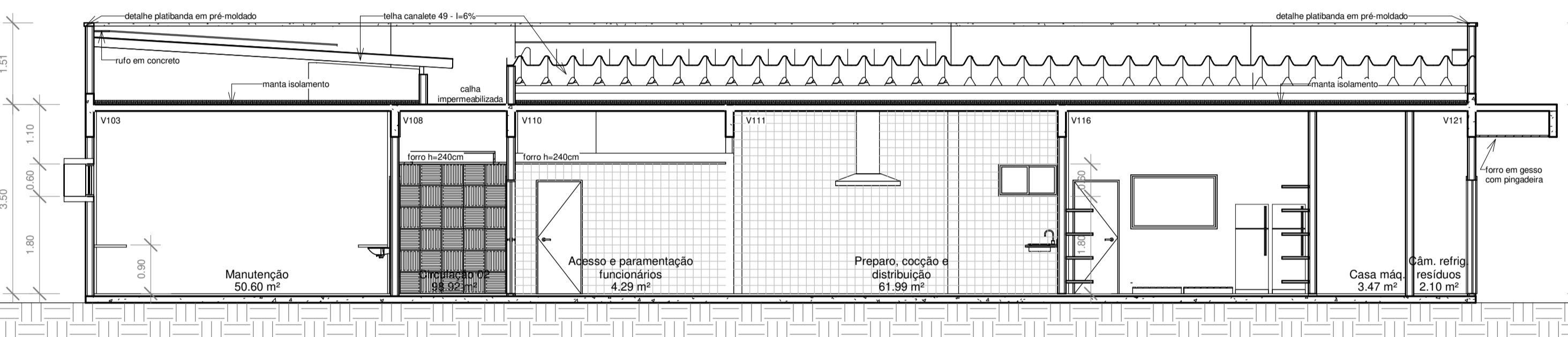

3 Corte 3
1 : 75

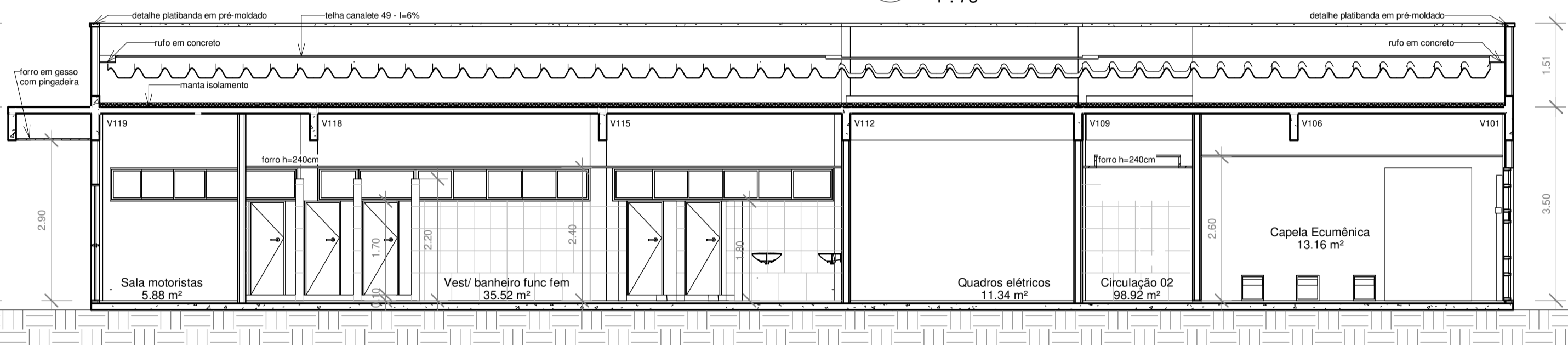

5 Corte 5
1 : 75

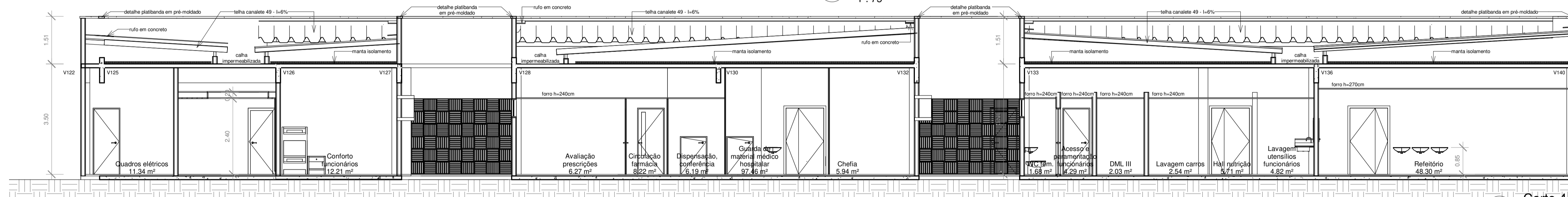

4 Corte 4
1 : 75

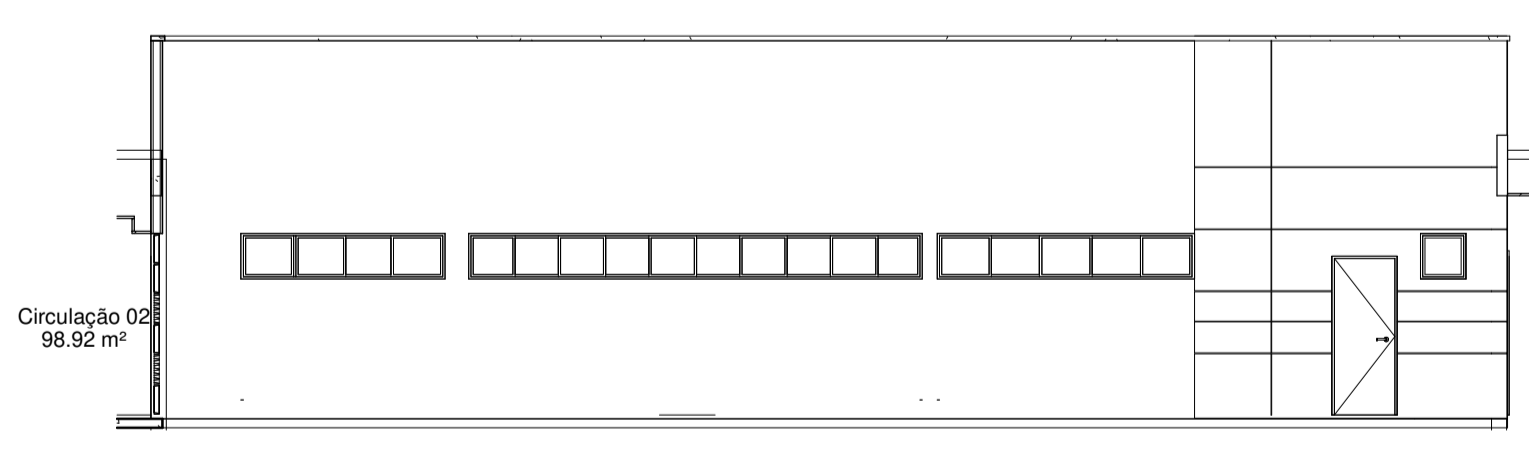

6 Elevação interna 1
1 : 100

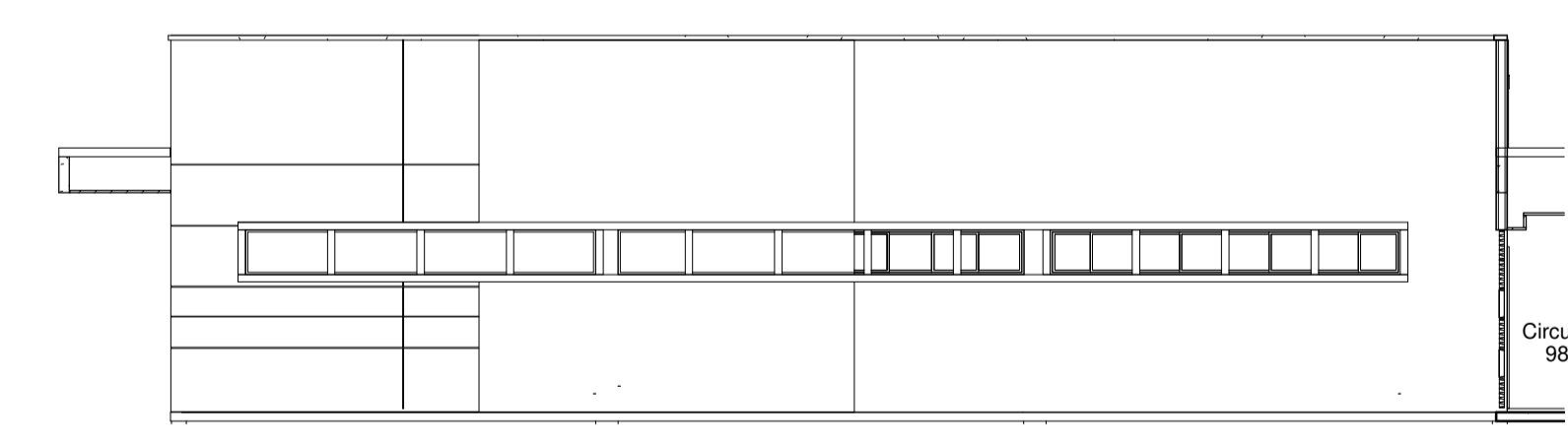

7 Elevação interna 2
1 : 100

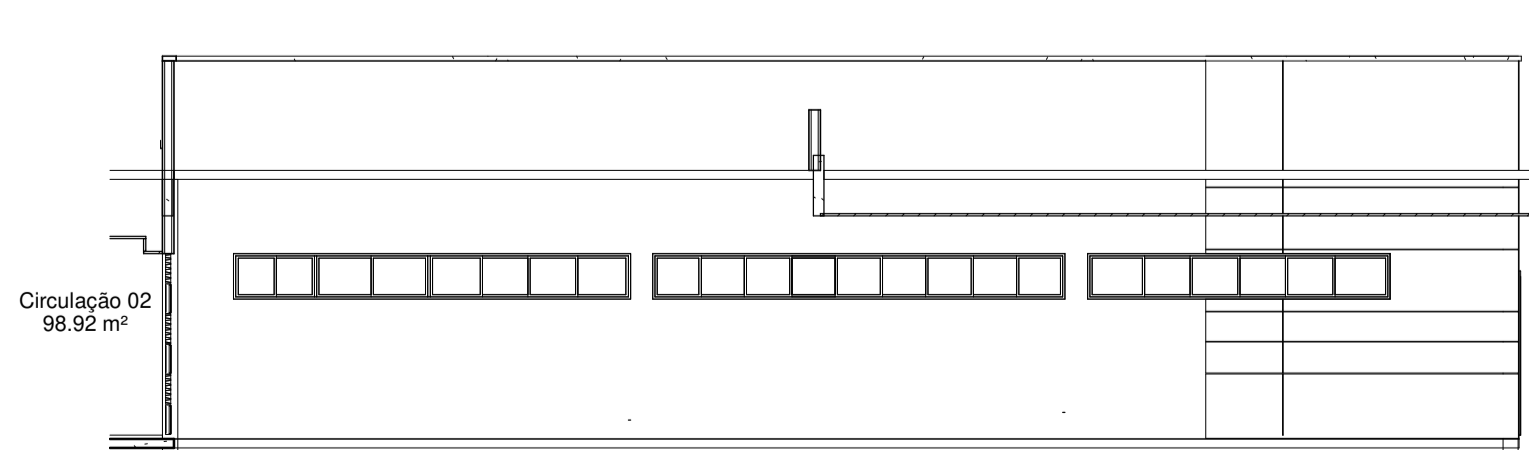

8 Elevação interna 3
1 : 100

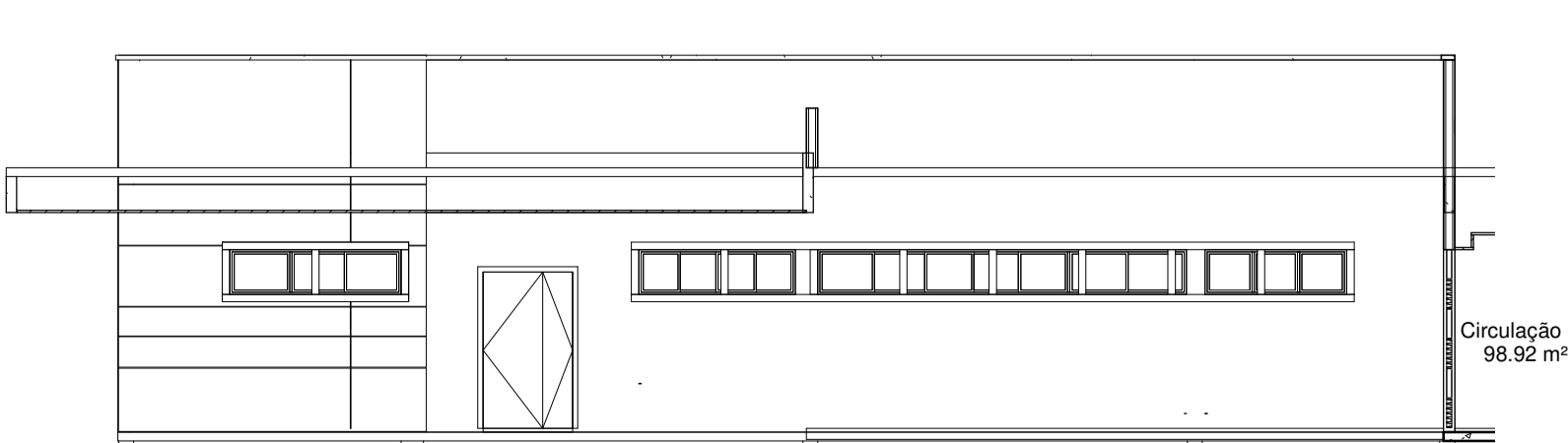

9 Elevação interna 4
1 : 100

ATENÇÃO:
Este projeto é protegido por direitos autorais. Qualquer reprodução total ou parcial sem a devida autorização por parte da arquiteta implicará na utilização dos mecanismos legais.

KARENINA COSTA
projetos e engenharia

HOSPITAL GERAL DE LUIS EDUARDO MAGALHÃES
Situado: Av. Brasília, s/n, Luis Eduardo Magalhães-Ba
Proprietários: Prefeitura Mun de Luis Eduardo Magalhães

PROJETO ARQUITETÔNICO
Fase do projeto: PROJETO EXECUTIVO
Arquiteta: KARENINA MENDES COSTA SOUSA CAU A128.225-5
Data: DEZ 2019

Serviço - Cortes 1,2,3,4,5 e Elevações internas
SER03

Escala: Como indicado
Autor: PMG Projetos e Engenharia
Empresa contratada: PMG Projetos e Engenharia
SUCOM 3.803

Ao imprimir utilizar SOMENTE os arquivos em PDF. Os arquivos em DWG devem ser abertos para CONSULTA. Não é permitida a reprodução total ou parcial deste projeto sem a devida autorização por parte da arquiteta implicará na utilização dos mecanismos legais.

REGISTRO DE ALTERAÇÕES DE PROJETO:		
DATA	DESCRIÇÃO	ALTERADO POR
3/1/2020	elevações internas	

Requerente: Prefeitura Mun de Luis Eduardo Magalhães
 Arquiteta: KARENINA MENDES COSTA SOUSA CAU A128.225-5/SUCOM 3803
 Construtor:

DOCUMENTO DE REFERÊNCIA: OBSERVAÇÕES: Todas as medidas devem ser conferidas no local. Conferir medidas dos equipamentos.

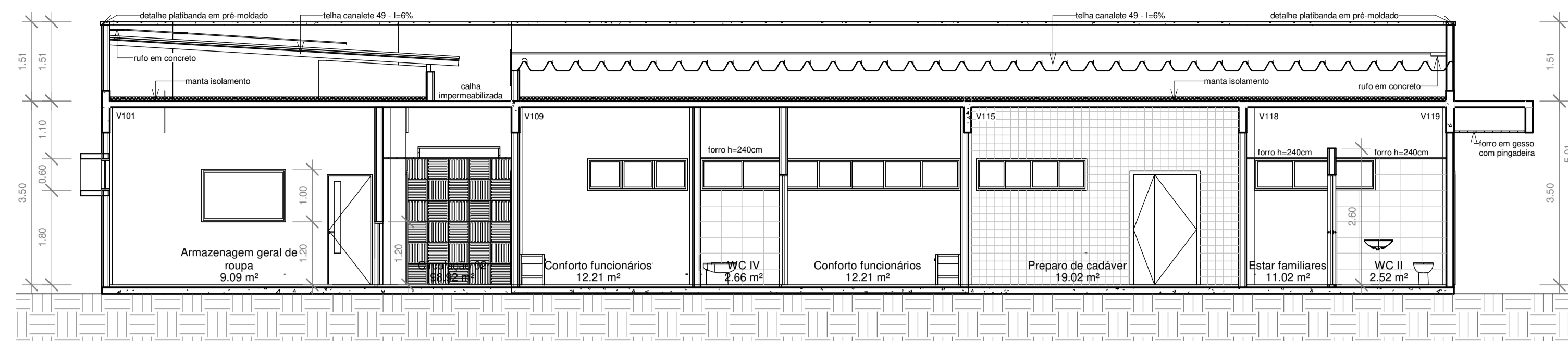

1 Corte 6
1 : 75

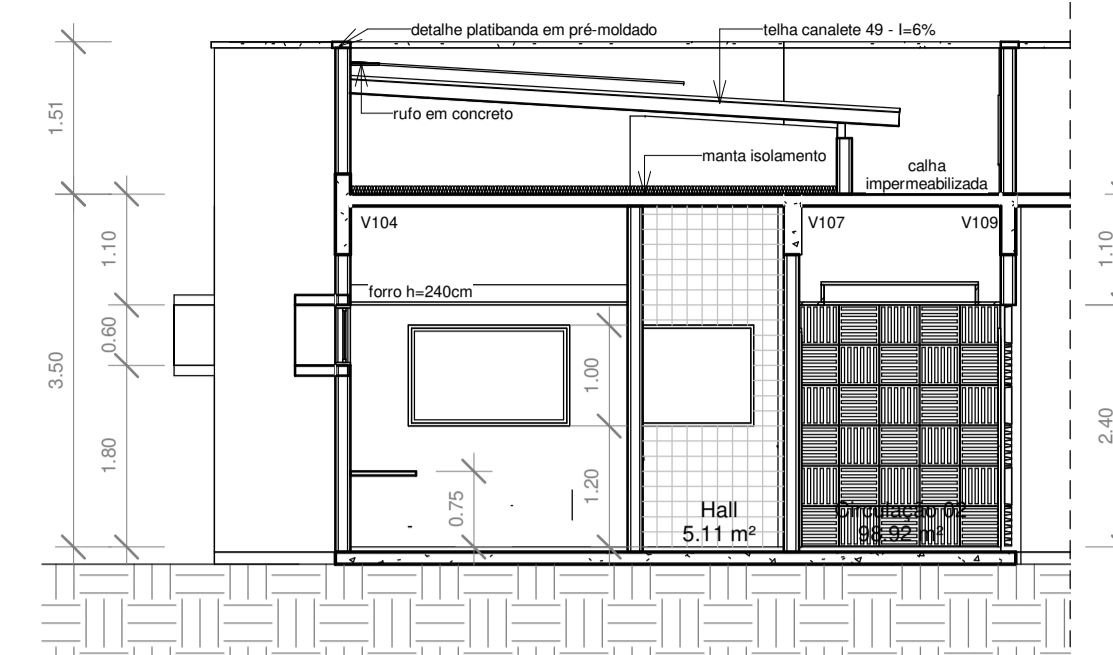

3 Corte 8
1 : 75

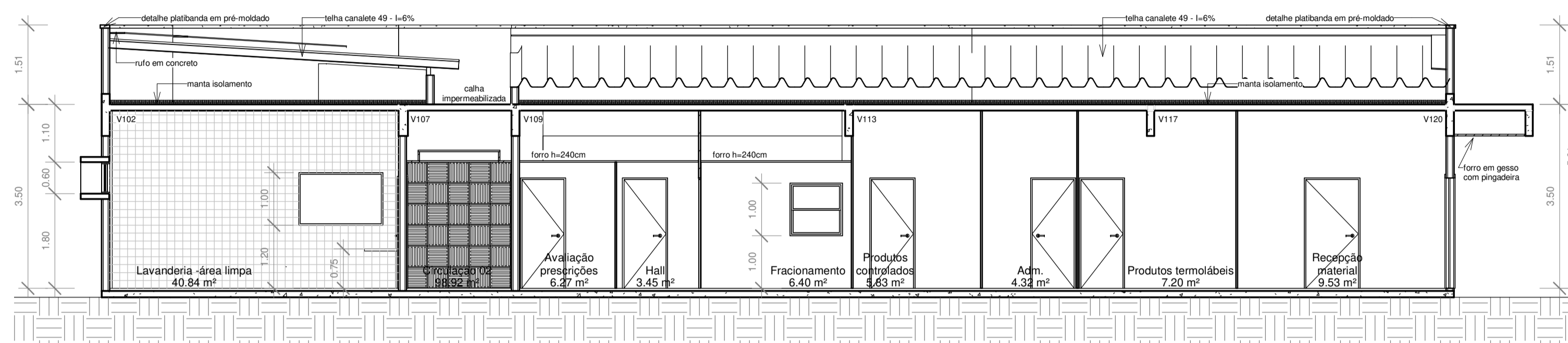

2 Corte 7
1 : 75

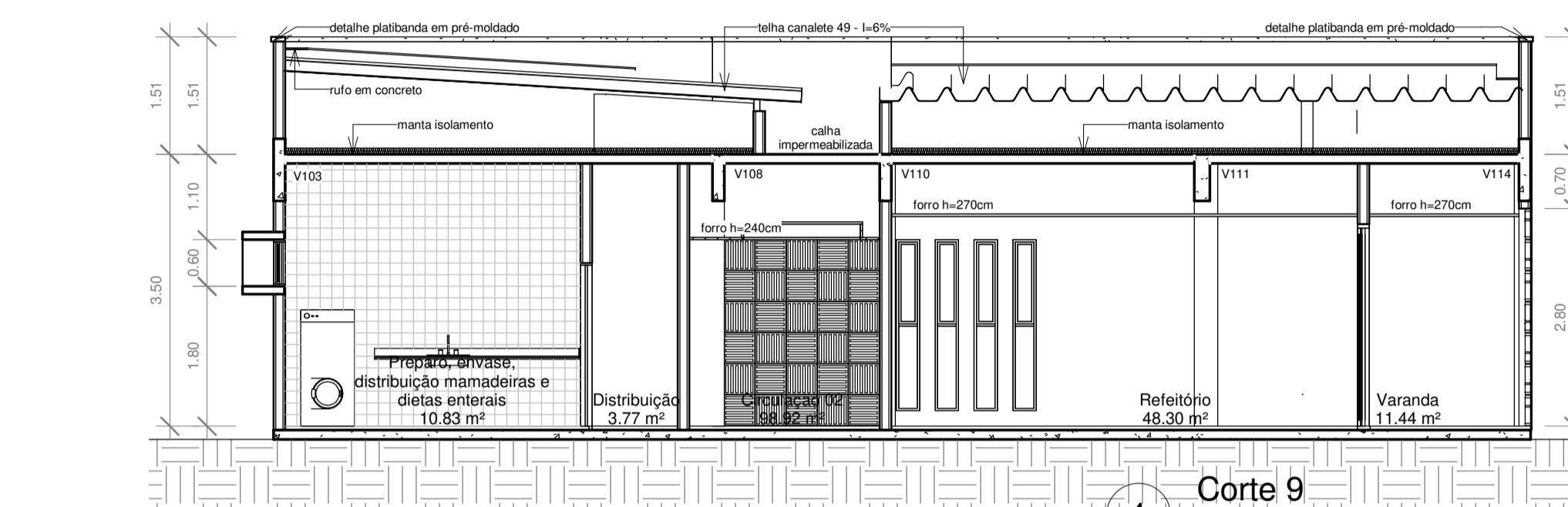

4 Corte 9
1 : 75

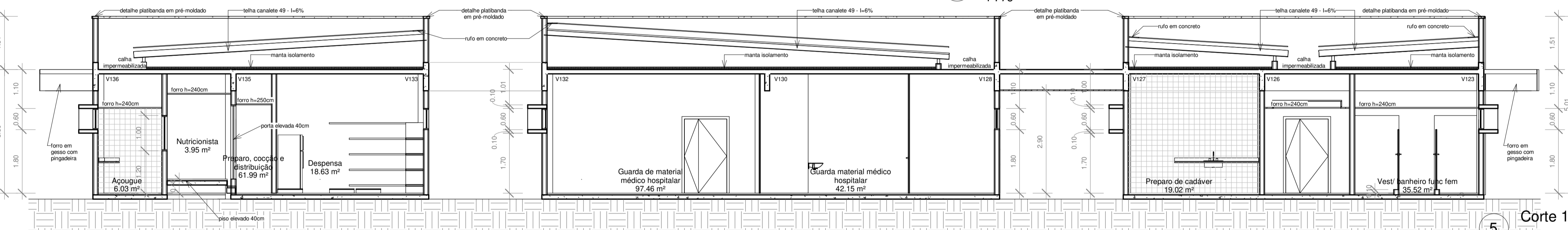

5 Corte 10
1 : 75

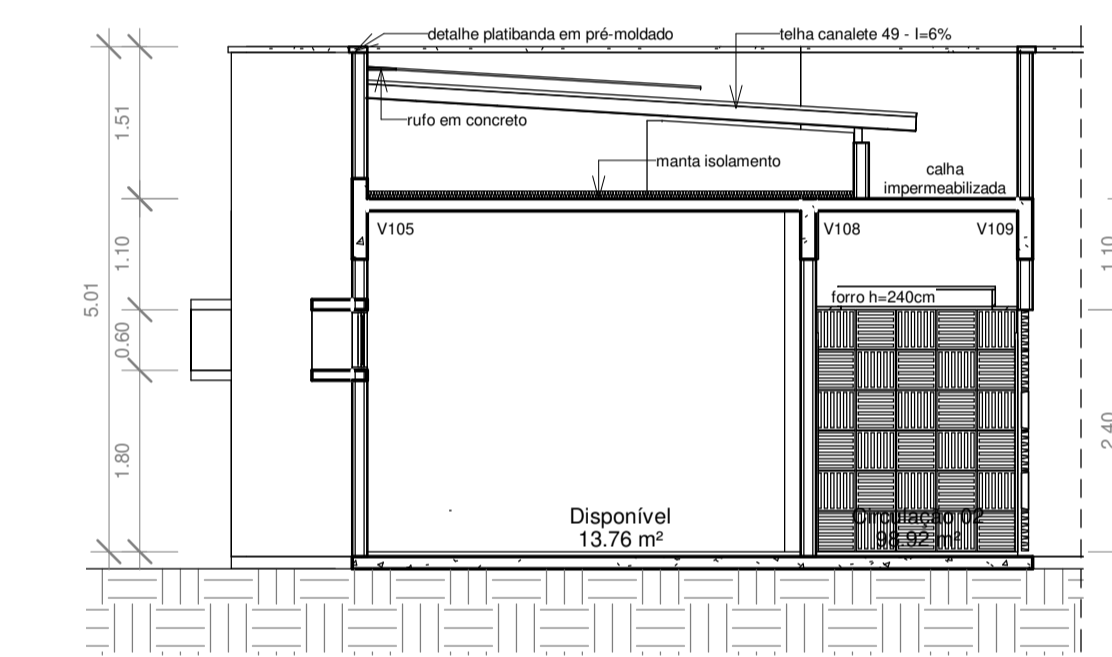

6 Corte 11
1 : 75

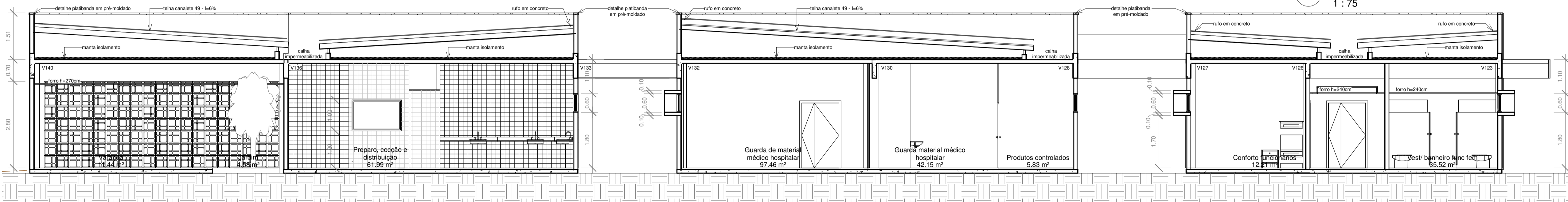

7 Corte 12
1 : 75

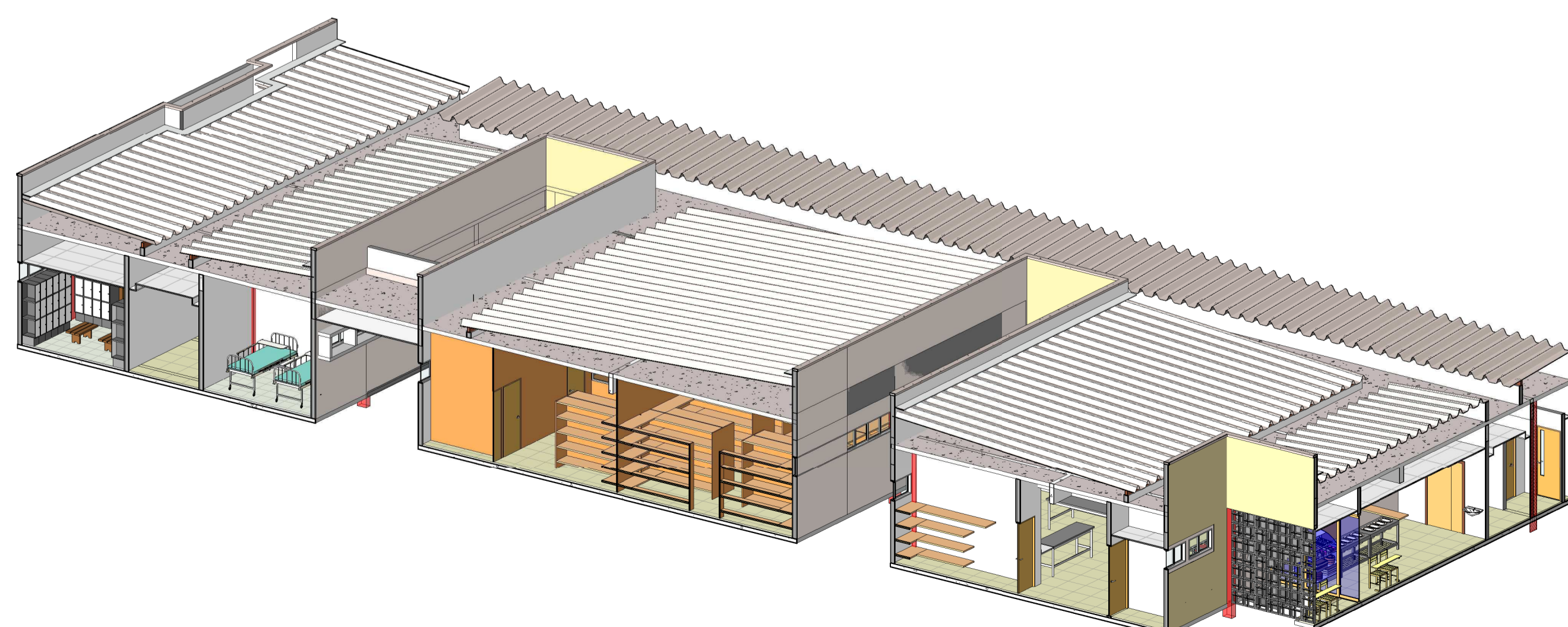

8 Corte 3D - SER

ATENÇÃO:
 Este projeto é protegido por direitos autorais. Qualquer reprodução total ou parcial sem a devida autorização por parte da arquiteta implicará na utilização dos mecanismos legais.

KARENINA COSTA
 projetos e engenharia

HOSPITAL GERAL DE LUIS EDUARDO MAGALHÃES
 Serviço - Cortes 6,7,8,9,10,11,12 SER04

Situação: Av. Brasília, s/n, Luis Eduardo Magalhães-Ba
 Proprietários: Prefeitura Mun de Luis Eduardo Magalhães

PROJETO ARQUITETÔNICO
 Fase do projeto: PROJETO EXECUTIVO 3D

Arquiteta: LEM-HGE-SER-PA Escala: 1 : 75 Empresa contratada: PMG Projetos e Engenharia
 Data: DEZ 2019 Desenvolvimento: Autor: PMG Projetos e Engenharia
 Arquiteta: Karenina Mendes Costa Sousa CAU A128225-5 SUCOM 3.803

Se imprimir utilizar SOMENTE os arquivos em PDF. Os arquivos em DWG devem ser abertos para CONSULTA. Não é permitido a reprodução, total ou parcial, sem a devida autorização por parte da arquiteta implicará na utilização dos mecanismos legais.

REGISTRO DE ALTERAÇÕES DE PROJETO:		
DATA	DESCRIÇÃO	ALTERADO POR
3/1/2020	elevações internas	

Requerente: Prefeitura Mun de Luis Eduardo Magalhães
 Arquite: KARENINA MENDES COSTA SOUSA CAU A128-225-5-SUCOM 3803
 Construtor:
 OBSERVAÇÕES: Todas as medidas devem ser conferidas no local. Conferir medidas dos equipamentos.

DOCUMENTO DE REFERÊNCIA:

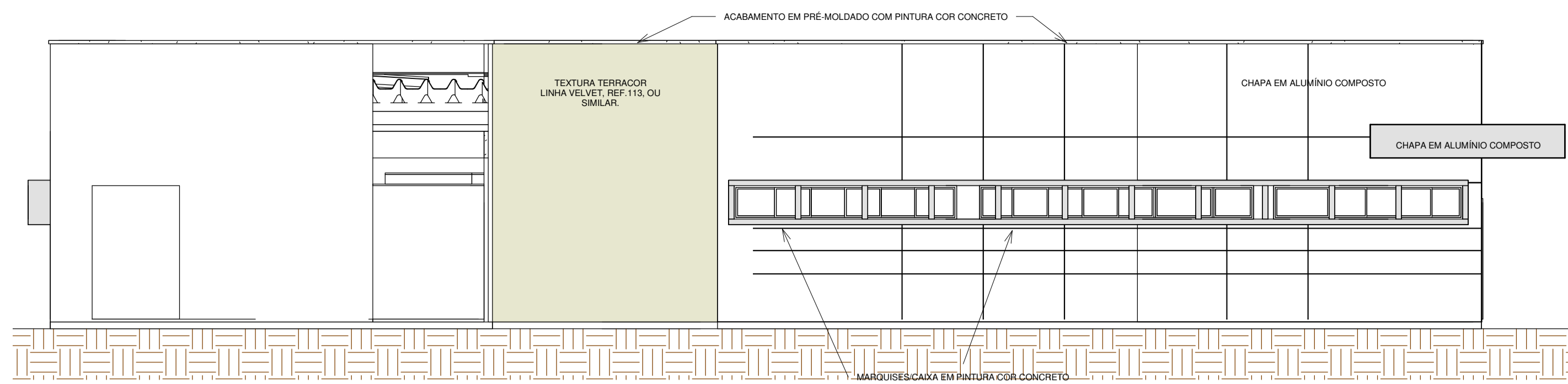

4 Elevação 4 - SER
1 : 75

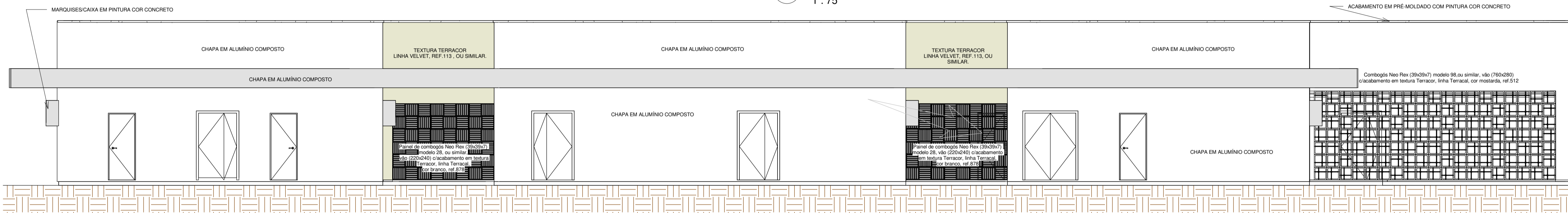

1 Elevação 1 - SER
1 : 75

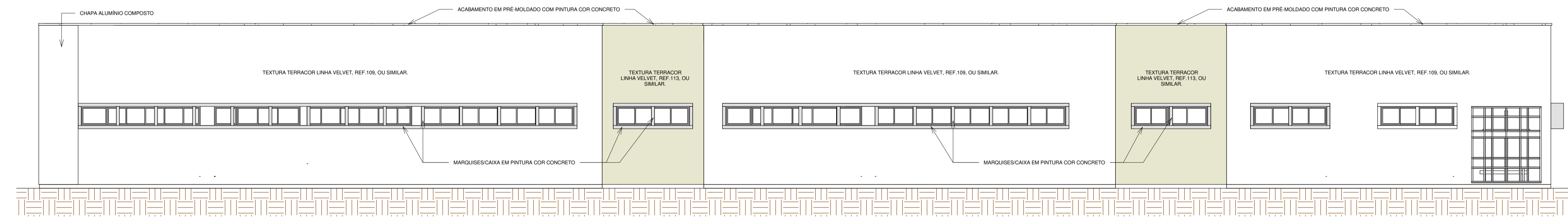

2 Elevação 2 - SER
1 : 75

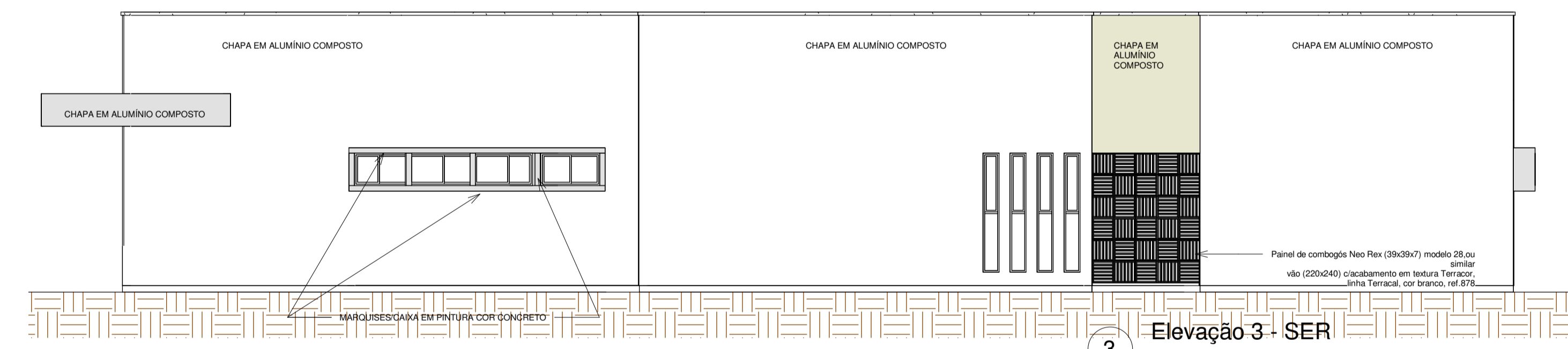

3 Elevação 3 - SER
1 : 75

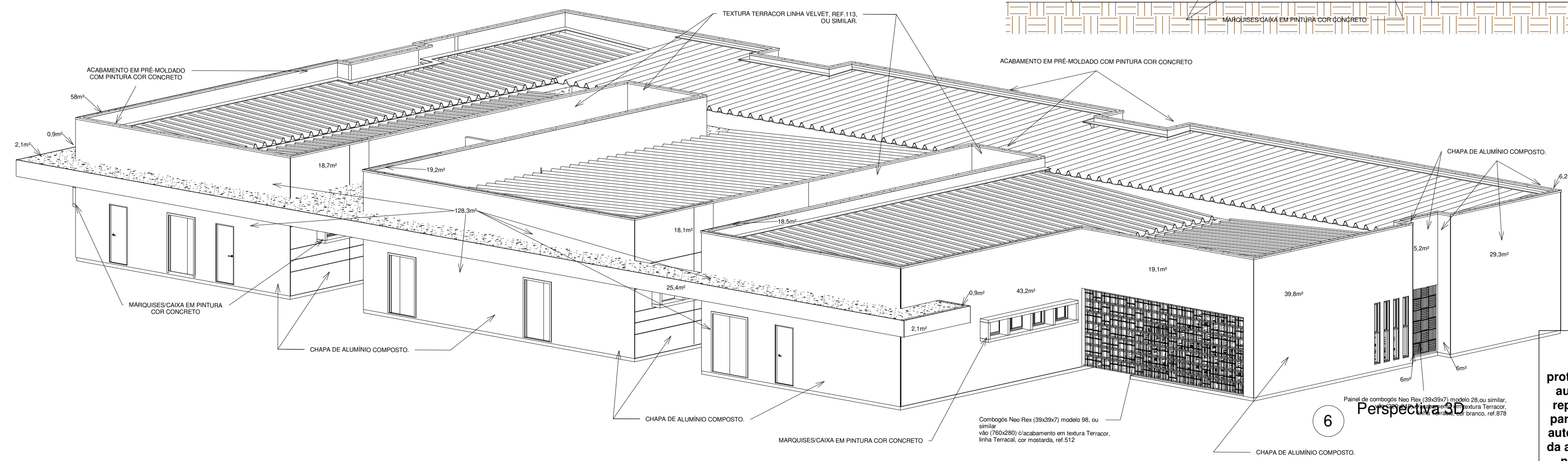

6 Perspectiva 3D

ATENÇÃO:
Este projeto é protegido por direitos autorais. Qualquer reprodução total ou parcial sem a devida autorização por parte da arquiteta implicará na utilização dos mecanismos legais.

KARENINA COSTA
 projetos e engenharia

HOSPITAL GERAL DE LUIS EDUARDO MAGALHÃES
 Serviço - Elevações e Corte 3D
 SER05

Situação: Av. Brasília, s/n, Luis Eduardo Magalhães-Ba
 Proprietários: Prefeitura Mun de Luis Eduardo Magalhães

PROJETO ARQUITETÔNICO
 Fase do projeto: PROJETO EXECUTIVO

Arquivo: LEM-HGE-SER-PA Escala: Como indicado Empresa contratada:
 Autor: PMG Projetos e Engenharia
 Data: DEZ 2019 Arquite: Karenina Mendes Costa Sousa CAU A128225-5 SUCOM 3.803

REGISTRO DE ALTERAÇÕES DE PROJETO:		
DATA	DESCRIÇÃO	ALTERADO POR
		Requerente: Prefeitura Mun de Luis Eduardo Magalhães
		Arquiteta: KARENINA MENDES COSTA SOUSA CAU A128.225-5/SUCOM 3803
		Construtor:
DOCUMENTO DE REFERÊNCIA:		OBSERVAÇÕES:
		Todas as medidas devem ser conferidas no local. Conferir medidas dos equipamentos.

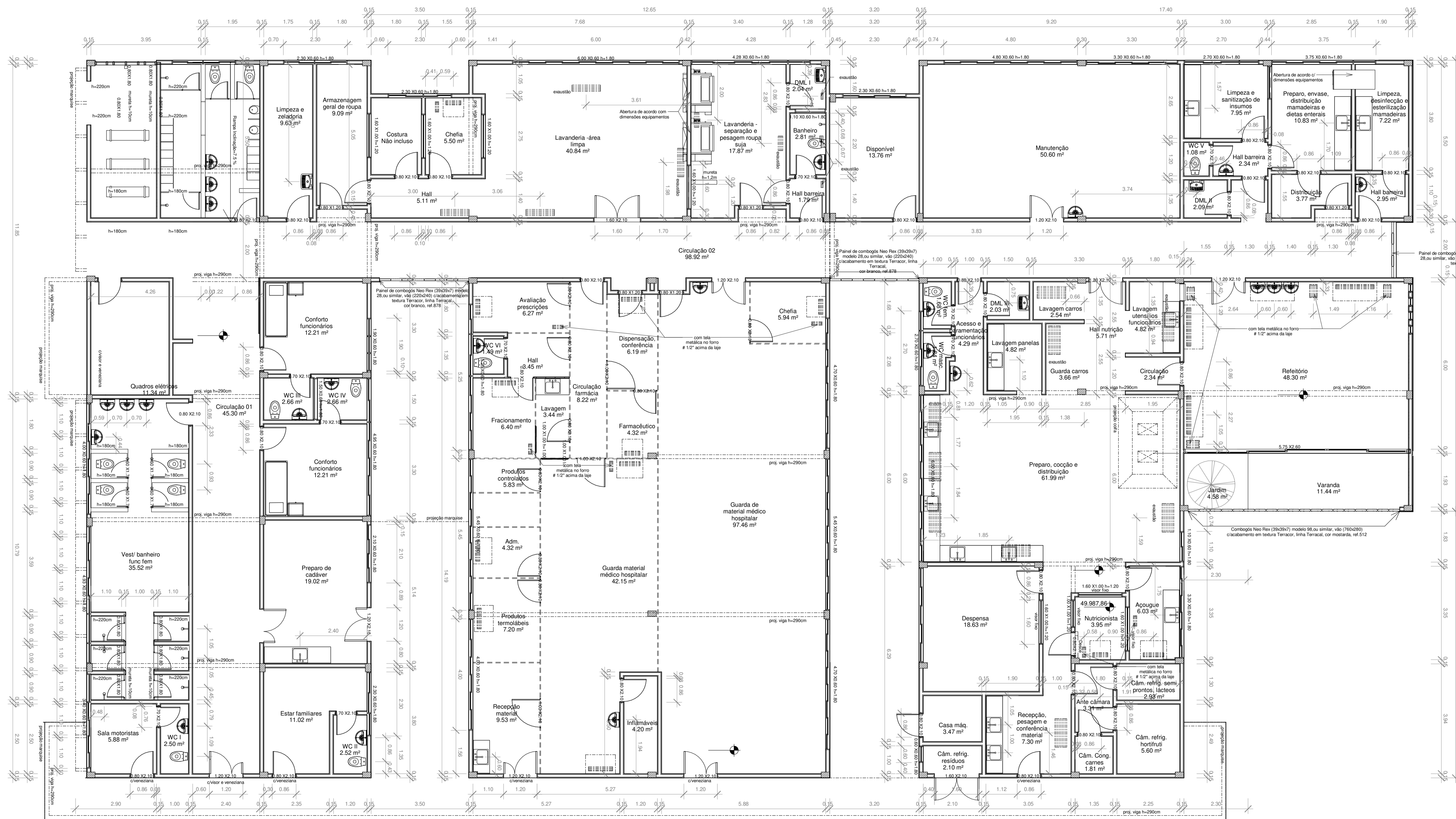

ATENÇÃO:
Este projeto é protegido por direitos autorais. Qualquer reprodução total ou parcial sem a devida autorização por parte da arquiteta implicará na utilização dos mecanismos legais.



KARENINA COSTA

HOSPITAL GERAL DE LUIS EDUARDO MAGALHÃES

Projeto Arquitetônico

Serviço - Planta de Gabarito

SER06

Situado: Av. Brasília, s/n, Luis Eduardo Magalhães-Ba		Proprietários: Prefeitura Mun de Luis Eduardo Magalhães	
Projeto Arquitetônico		Projeto Executivo	
Arquiteta:	LEM-HGE-SER-PA	Escala:	1:75
Data:	DEZ 2019	Empresa contratada:	PMG Projetos e Engenharia
Desenvolvimento:	Arquiteta: Karenina Mendes Costa Sousa	CAU A128225-5	SUCOM 3.803

Formato prancha: A1 (840X554mm)

REGISTRO DE ALTERAÇÕES DE PROJETO:		
DATA	DESCRIÇÃO	ALTERADO POR
		Requerente: Prefeitura Mun de Luis Eduardo Magalhães
		Arquiteta: KARENINA MENDES COSTA SOUSA CAU A128.225-5/SUCOM 3803
		Construtor:
DOCUMENTO DE REFERÊNCIA:		
OBSERVAÇÕES: Todas as medidas devem ser conferidas no local. Conferir medidas dos equipamentos.		

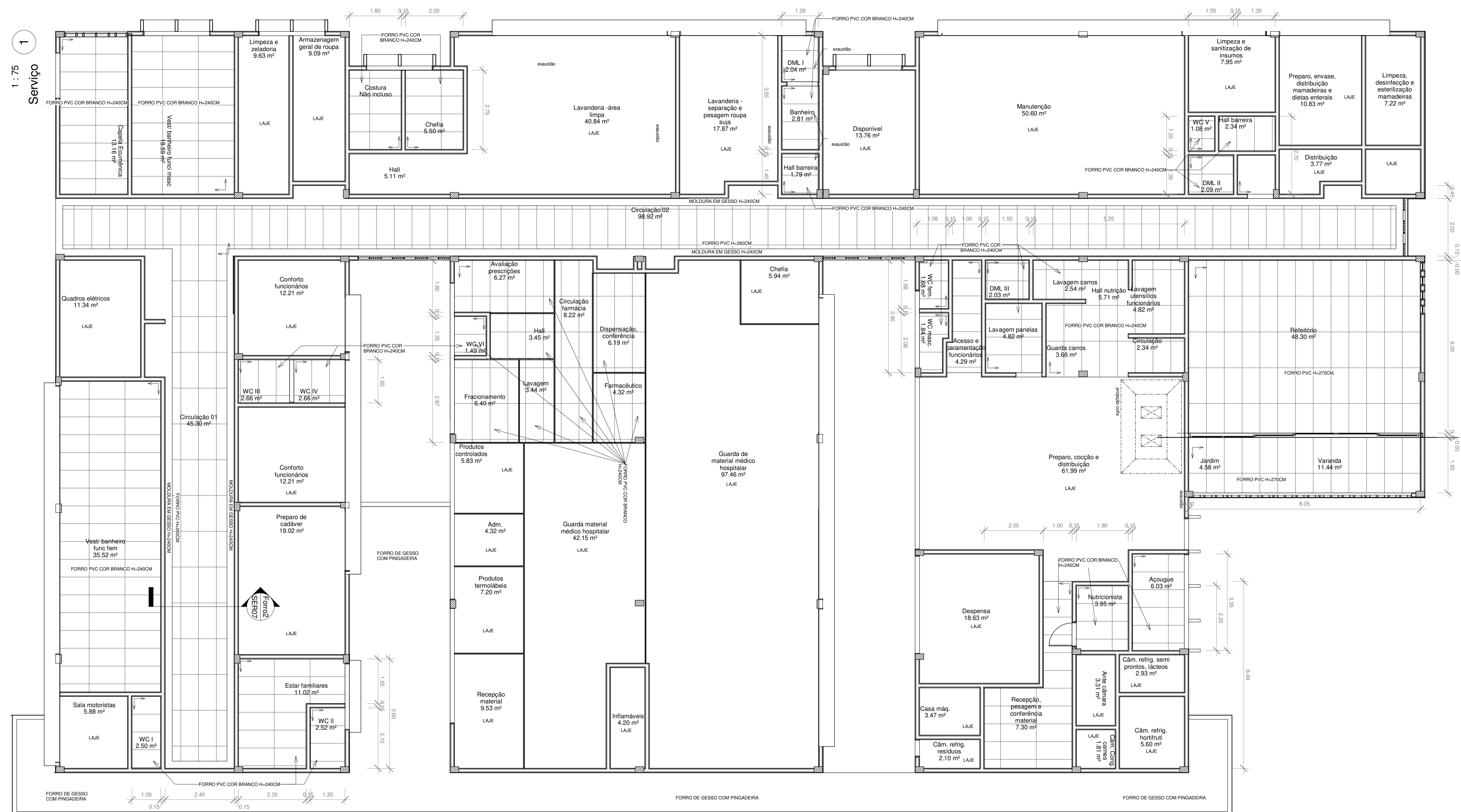

- LEGENDA:**
- Luminária Platinia - com 2 lâmpadas fluorescentes compactas duplas 4 pinos de 18W ou similar
 - Luminária Cristal - com 2 lâmpadas fluorescentes compactas duplas 4 pinos de 18W ou similar
 - Luminária 2105 - com 4 lâmpadas fluorescentes T8 de 18W ou similar
 - Luminária 3105 - com 4 lâmpadas fluorescentes T8 de 18W ou similar
 - Luminária 2206 - com 2 lâmpadas fluorescentes T5 de 28 ou similar
 - Luminária 3038 - com 2 lâmpadas fluorescentes T5 de 28W ou similar
 - Luminária LPT 08 - com 2 lâmpada fluorescente T5 de 28W ou similar
 - Iluminação de emergência
 - Sonorização
 - Detector de fumaça
 - Detector de temperatura

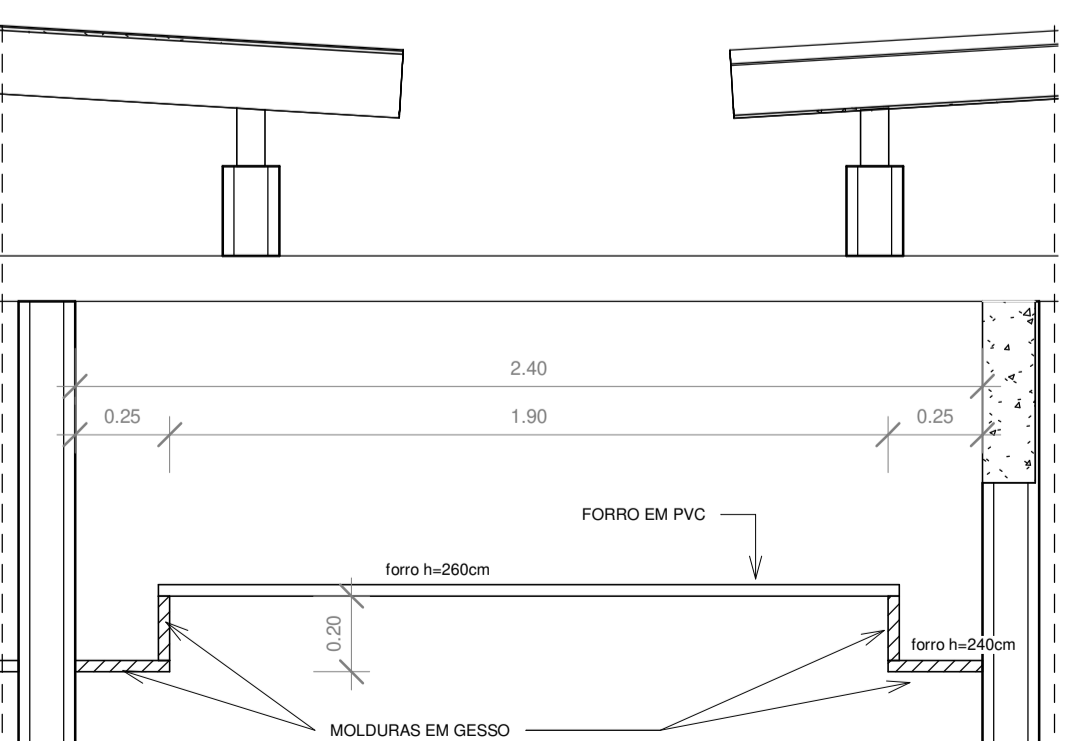

3 Forro2
1:20

ATENÇÃO:
Este projeto é protegido por direitos autorais. Qualquer reprodução total ou parcial sem a devida autorização por parte da arquiteta implicará na utilização dos mecanismos legais.

PMG
projetos e engenharia

KARENINA COSTA

HOSPITAL GERAL DE LUIS EDUARDO MAGALHÃES

Situado: Av. Brasília, s/n, Luis Eduardo Magalhães-Ba
Proprietários: Prefeitura Mun de Luis Eduardo Magalhães

PROJETO ARQUITETÔNICO		Serviço - Planta de Forro		SER07
Fase do projeto: PROJETO EXECUTIVO				
Arquivo:	LEMHGE-SER-PA	Escala:	Como indicado	Empresa contratada:
Data:	DEZ 2019	Desenvolvimento:	Arquiteta: Karenina Mendes Costa Sousa CAU A128225-5	SUCOM 3.803

Formato prancha: A1 (840x594mm)

REGISTRO DE ALTERAÇÕES DE PROJETO:		
DATA	DESCRIÇÃO	ALTERADO POR
		Requerente: Prefeitura Mun de Luis Eduardo Magalhães
		Arquiteta: KARENINA MENDES COSTA SOUSA CAU A128.225-5/SUCOM 3803
		Construtor:
DOCUMENTO DE REFERÊNCIA:		
OBSERVAÇÕES: Todas as medidas devem ser conferidas no local. Conferir medidas dos equipamentos.		

1 : 75
Paginação de Piso

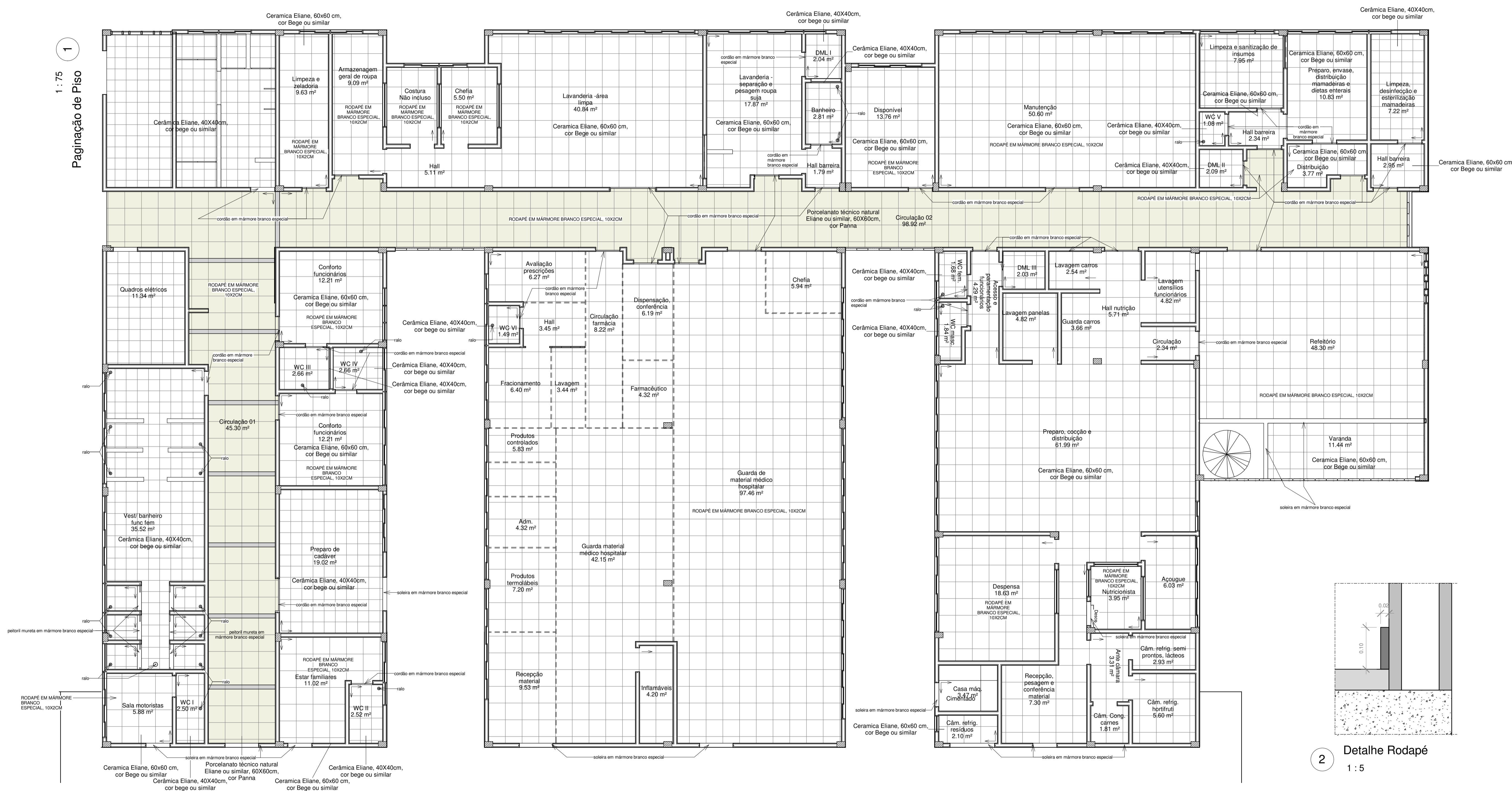

ATENÇÃO:
Este projeto é protegido por direitos autorais. Qualquer reprodução total ou parcial sem a devida autorização por parte da arquiteta implicará na utilização dos mecanismos legais.

KARENINA COSTA
projetos e engenharia

HOSPITAL GERAL DE LUIS EDUARDO MAGALHÃES
Serviço - Paginação de Piso
SER08

Situação: Av. Brasília, s/n, Luis Eduardo Magalhães-Ba
Proprietários: Prefeitura Mun de Luis Eduardo Magalhães

PROJETO ARQUITETÔNICO
Fase do projeto: PROJETO EXECUTIVO

Arquiteta: LEM-HGE-SER-PA Escala: Como indicado Empresa contratada: PMG Projetos e Engenharia
Data: DEZ 2019 Desenvolvimento: Autor: PMG Projetos e Engenharia
Arquiteta: Karenina Mendes Costa Sousa CAU A128225-5 SUCOM 3.803

Ao imprimir utilizar SOMENTE os arquivos em PDF. Os arquivos em DWG devem ser abertos para CONSULTA. Não é permitida a reprodução, total ou parcial, deste projeto sem a devida autorização por parte da arquiteta.