

REGISTRO DE ALTERAÇÕES DE PROJETO:		
DATA	DESCRIÇÃO	ALTERADO POR
		Requerente: Prefeitura Mun Luis Eduardo Magalhães
		Arquiteta: KARENINA MENDES COSTA SOUSA CAU A128-225-5/SUCOM 3803
		Construtor:
DOCUMENTO DE REFERÊNCIA:		
		OBSERVAÇÕES: Todas as medidas devem ser conferidas no local. Confira medidas dos equipamentos.

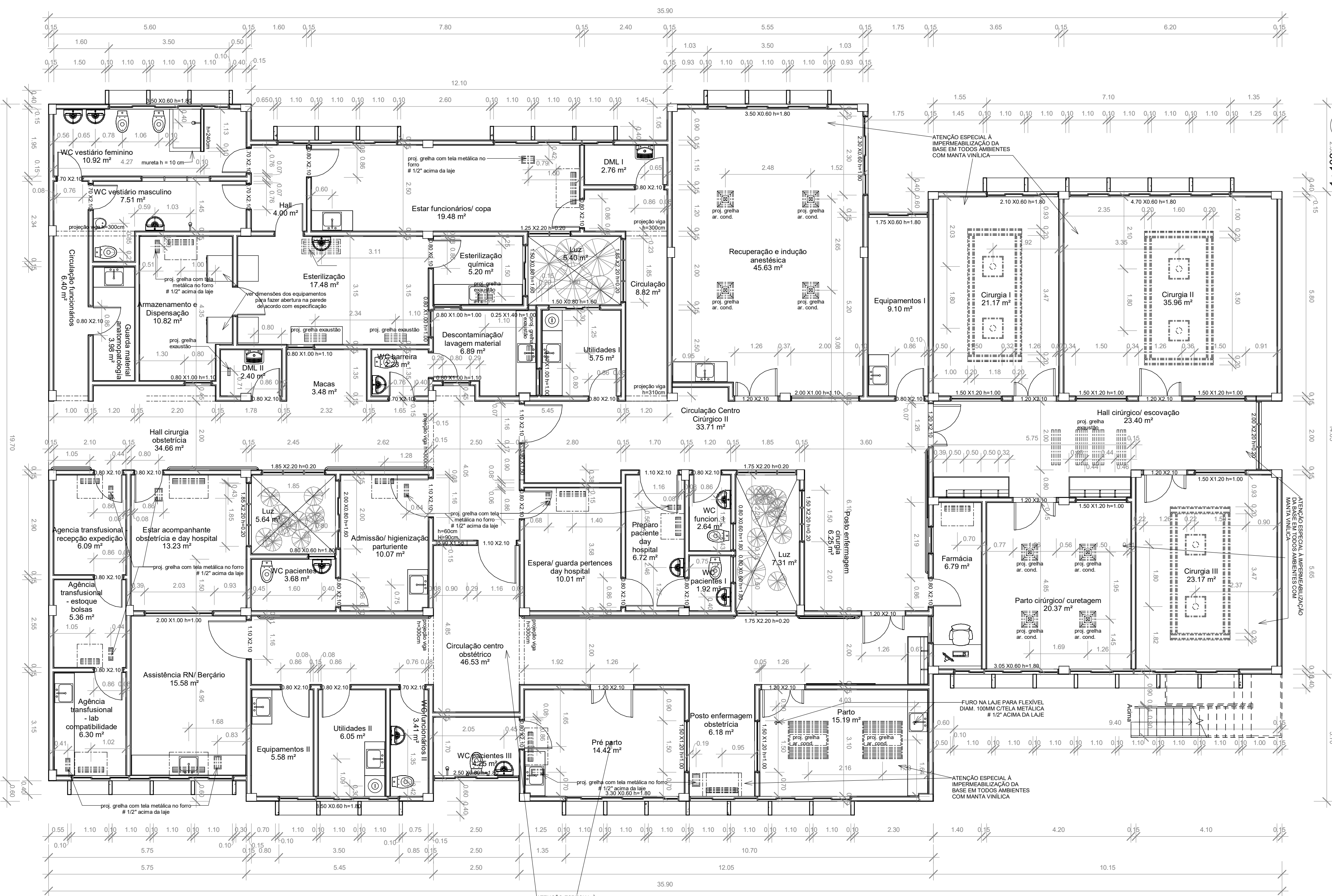

4 Centro cirúrgico - casa de Máquinas

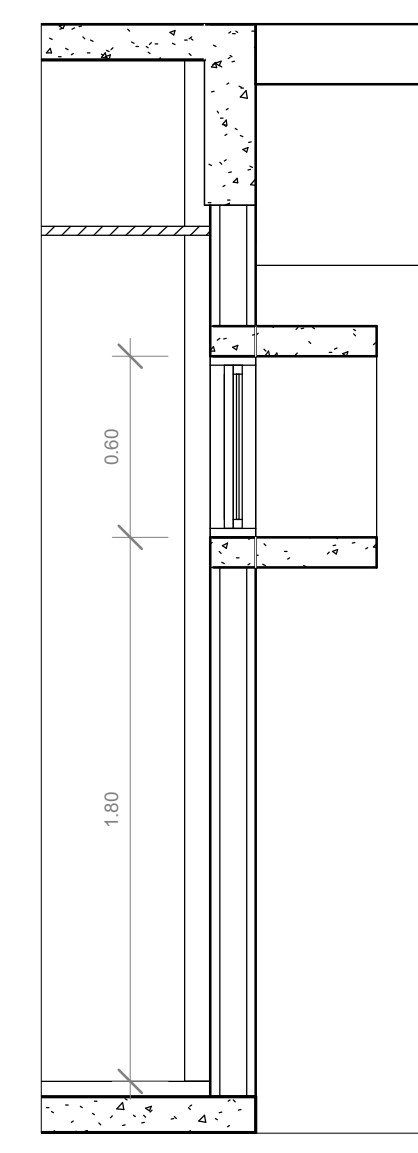
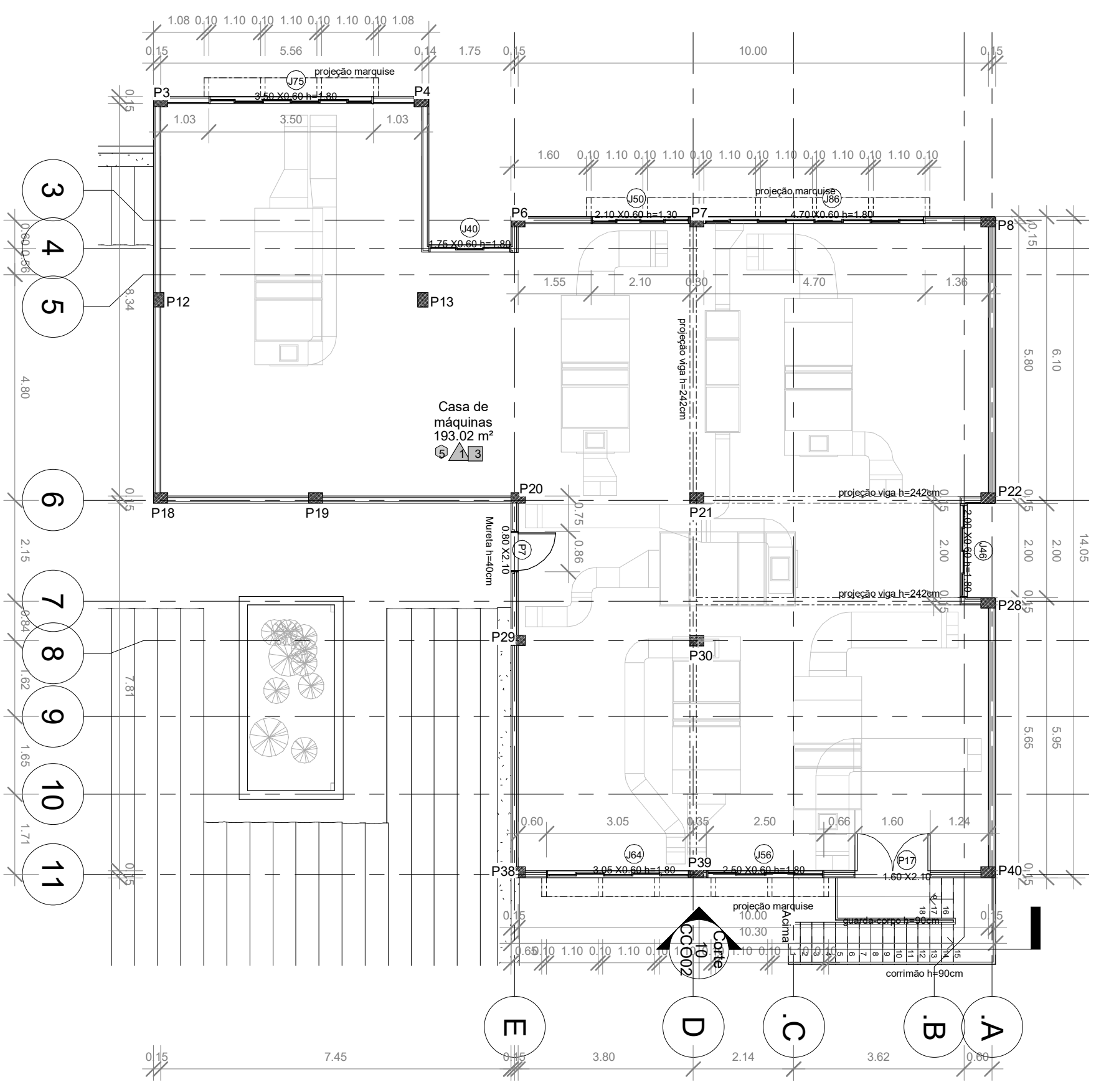

2 Corte 8 1:25

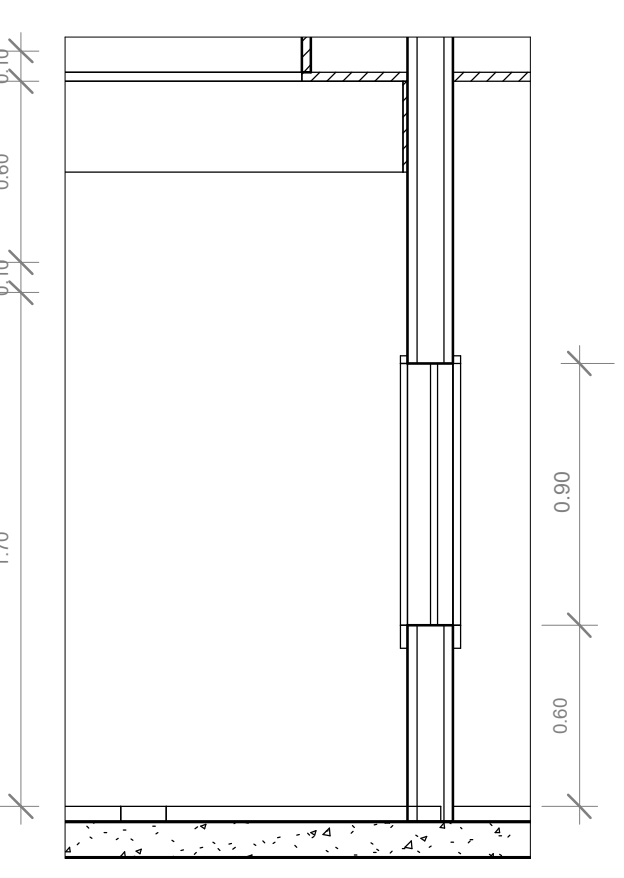

3 Corte 9 1:25

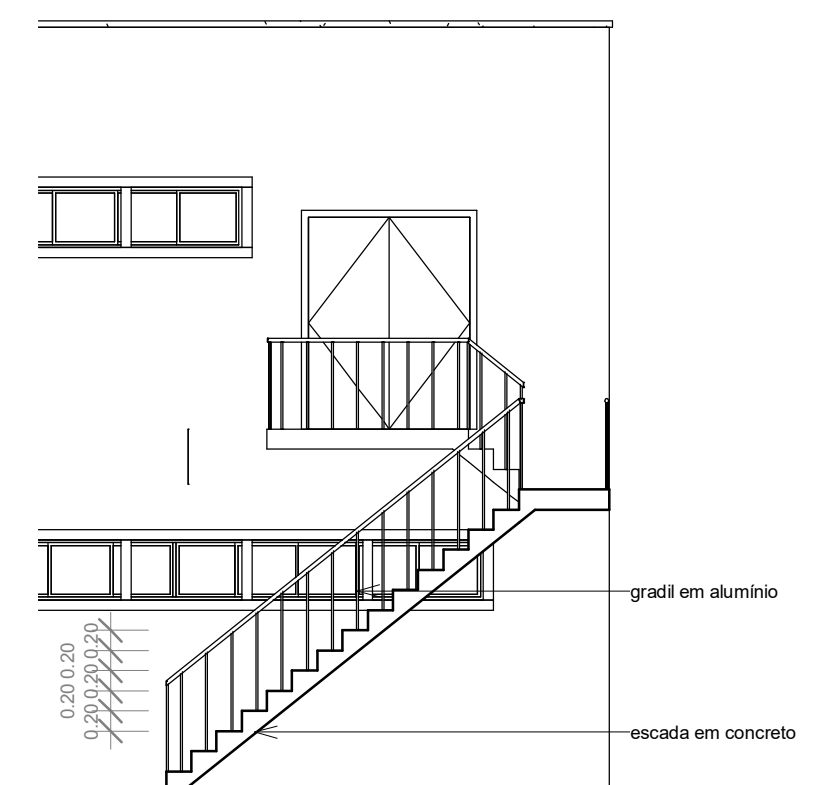

5 Corte 10 1:75

1 1:75 Planta de Gabarito

6 CCO vista circ 1 1:75

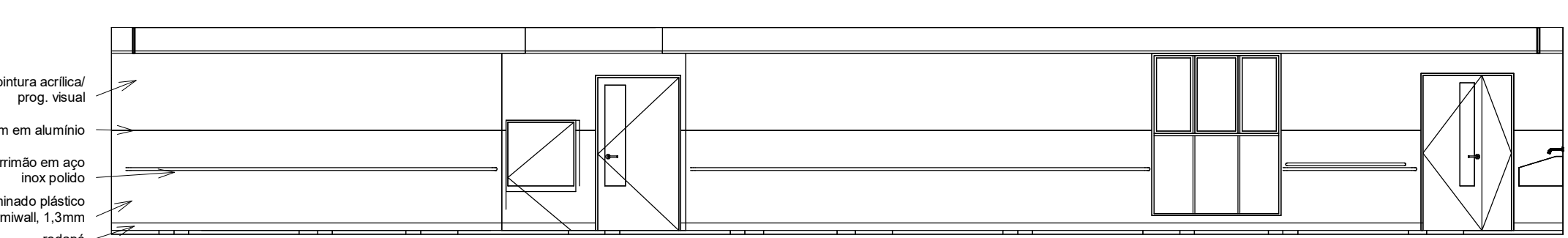

8 CCO vista circ 3 1:75

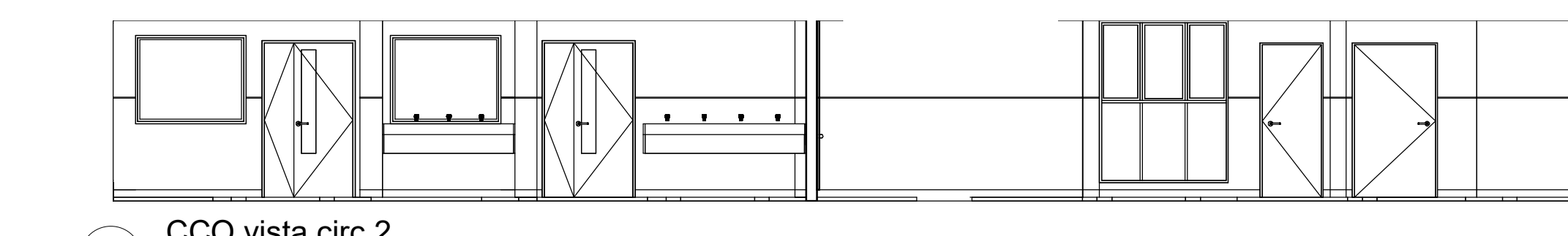

7 CCO vista circ 2 1:75



9 CCO vista circ 4 1:75

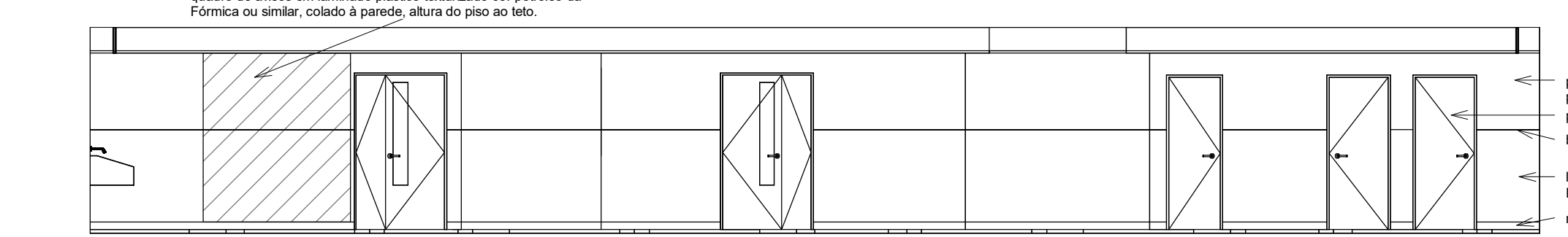

ATENÇÃO:
Este projeto é protegido por direitos autorais. Qualquer reprodução total ou parcial sem a devida autorização por parte da arquiteta implicará na utilização dos mecanismos legais.

KARENINA COSTA
projetos e engenharia

HOSPITAL GERAL DE LUIS EDUARDO MAGALHÃES
Situado: Av. Brasília, s/n, Luis Eduardo Magalhães-Ba
Proprietários: Prefeitura Mun Luis Eduardo Magalhães

PROJETO ARQUITETÔNICO: Centro Cirúrgico - Casa Máq, Gabarito, Cortes 8 a 10, vistas circ.
Fase do projeto: PROJETO EXECUTIVO CCO02

Arquivo: LEM-HGE-CCO-PA Escala: Como indicado Empresa contratada: PMG Projetos e Engenharia
Data: DEZ 2019 Desenvolvimento: Autor: PMG Projetos e Engenharia
Arquiteta: Karenina Mendes Costa Sousa CAU A128225-6 SUCOM 3.803

Formato prancha: A1 (840x594mm)

Ao imprimir, utilizar SOMENTE os arquivos em PDF. Os arquivos em DWG devem ser apenas para CONSULTA. Não enviar e-mails de sugestões, comentários e correções ao gabarito ou consulta de informações.

REGISTRO DE ALTERAÇÕES DE PROJETO:		
DATA	DESCRIÇÃO	ALTERADO POR
		Requerente: Prefeitura Mun Luis Eduardo Magalhães
		Arquiteta: KARENINA MENDES COSTA SOUSA CAU A128.225-5/SUCOM 3803
		Construtor:

DOCUMENTO DE REFERÊNCIA:	OBSERVAÇÕES:
	Todas as medidas devem ser conferidas no local. Confira medidas dos equipamentos.

Tabela de janela					
Marca de tipo	Largura	Altura	Altura do peitoril	Contador	Comentários de tipos
J2	0,25	1,40	1,00	1	Alumínio anodizado cor branco com vidro verde
J15	0,80	0,60	1,80	3	Alumínio anodizado cor branco com vidro verde
J17	0,80	1,00		8	Alumínio anodizado cor branco com vidro incolor
J28	1,25	2,20	0,20	1	Alumínio anodizado cor branco com vidro verde
J32	1,50	0,80	1,60	2	Alumínio anodizado cor branco com vidro verde
J34	1,50	1,20	1,80	7	Alumínio anodizado cor branco com vidro incolor
J35	1,50	2,20	0,20	1	Alumínio anodizado cor branco com vidro verde
J40	1,75	0,60	1,80	2	Alumínio anodizado cor branco com vidro verde
J42	1,75	2,20	0,20	2	Alumínio anodizado cor branco com vidro verde
J43	1,85	2,20	0,20	3	Alumínio anodizado cor branco com vidro verde
J47	2,00	0,60	1,80	2	Alumínio anodizado cor branco com vidro verde
J48	2,00	1,00		1	Alumínio anodizado cor branco com vidro incolor
J49	2,00	2,20	0,20	1	Alumínio anodizado cor branco com vidro verde
J50	2,10	0,60	1,80	2	Alumínio anodizado cor branco com vidro verde
J53	2,30	0,60	1,80	1	Alumínio anodizado cor branco com vidro verde
J56	2,50	0,60	1,80	2	Alumínio anodizado cor branco com vidro verde
J58	3,05	0,60	1,80	2	Alumínio anodizado cor branco com vidro verde
J69	3,30	0,60	1,80	1	Alumínio anodizado cor branco com vidro verde
J70	3,50	0,60	1,80	6	Alumínio anodizado cor branco com vidro verde
J71A	4,70	0,60	1,80	4	Alumínio anodizado cor branco com vidro verde
J71B	4,95	0,60	1,80	1	Alumínio anodizado cor branco com vidro verde

Tabela de porta				
Código	Largura	Altura	Quant	Comentários de tipos
P1	0,60	1,70	7	Madeira semoca revestida em laminado plástico texturizado cor branco.
P3	0,80	2,10	15	Madeira semoca revestida em laminado plástico texturizado cor branco.
P4	0,80	2,10	8	Porta semoca revestida em laminado plástico texturizado cor branco, c/ visor em vidro incolor.
P7	0,80	2,10	1	Alumínio anodizado cor branco com venezianas.
P10	0,90	1,50	2	Madeira semoca revestida em laminado plástico texturizado cor branco, c/ visor em vidro incolor. Reforço h=100cm em chapa de aço inox.
P11	1,10	2,10	3	Madeira semoca revestida em laminado plástico texturizado cor branco, c/ visor em vidro incolor. Reforço h=100cm em chapa de aço inox.
P12	1,10	2,10	2	Madeira semoca revestida em laminado plástico texturizado cor branco, c/ visor em vidro incolor. Reforço h=100cm em chapa de aço inox.
P15	1,20	2,10	9	Madeira semoca revestida em laminado plástico texturizado cor branco, c/ visor em vidro incolor. Reforço h=100cm em chapa de aço inox.
P17	1,60	2,10	1	Alumínio anodizado cor branco com venezianas.

Quant total: 55

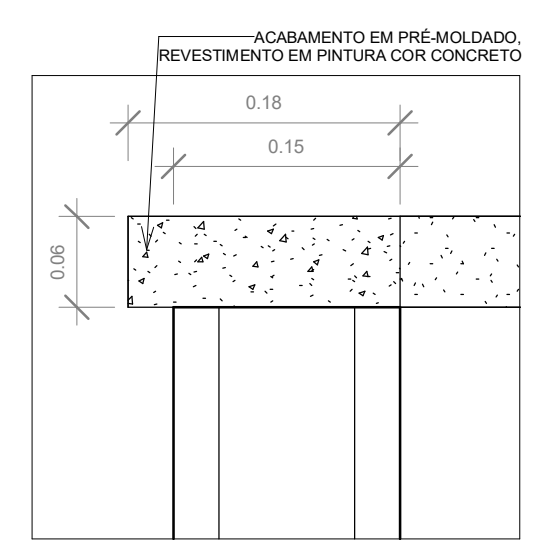

3 Detalhe da Platibanda
1:5

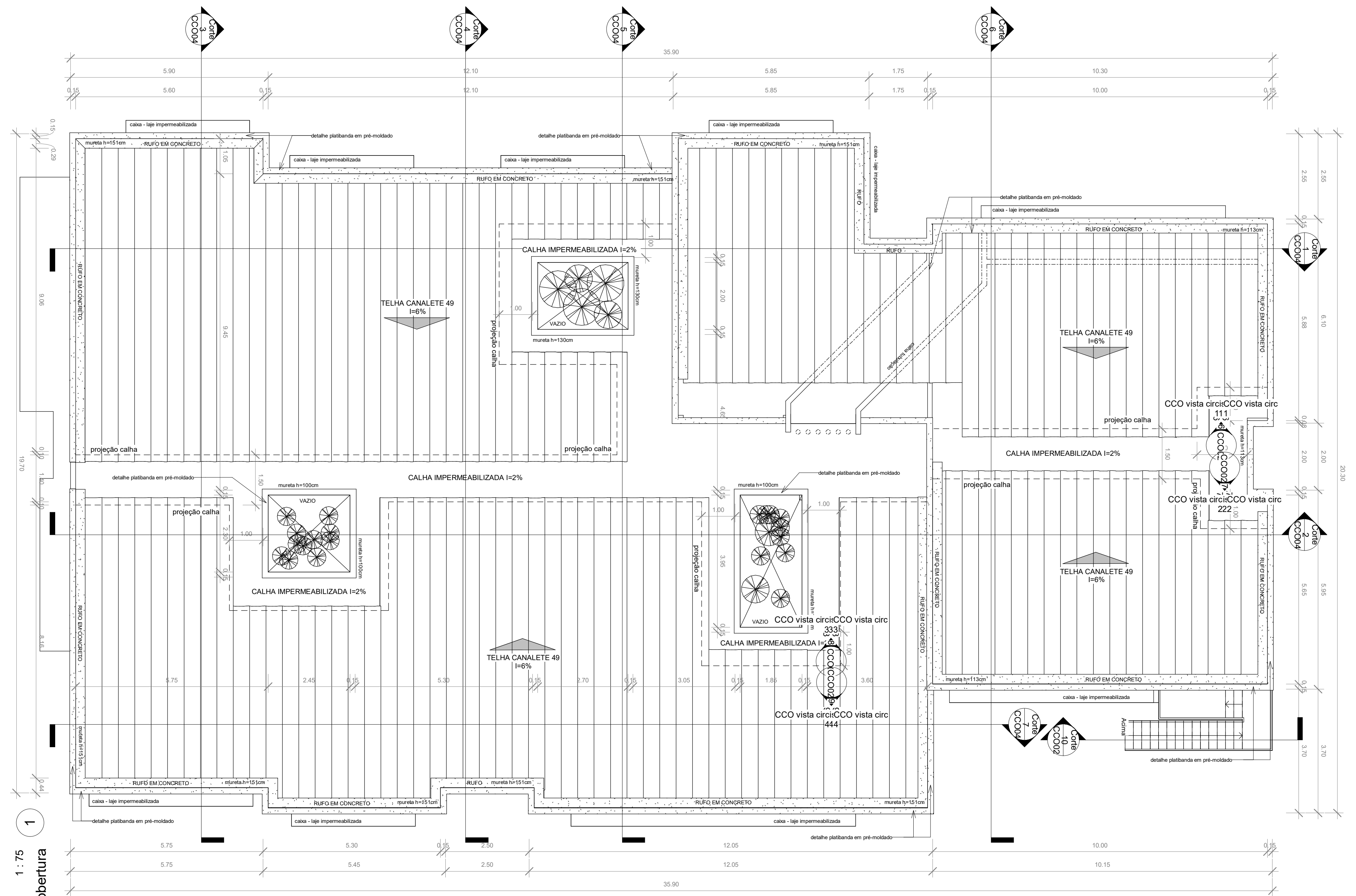

1 1:75
Planta de Cobertura

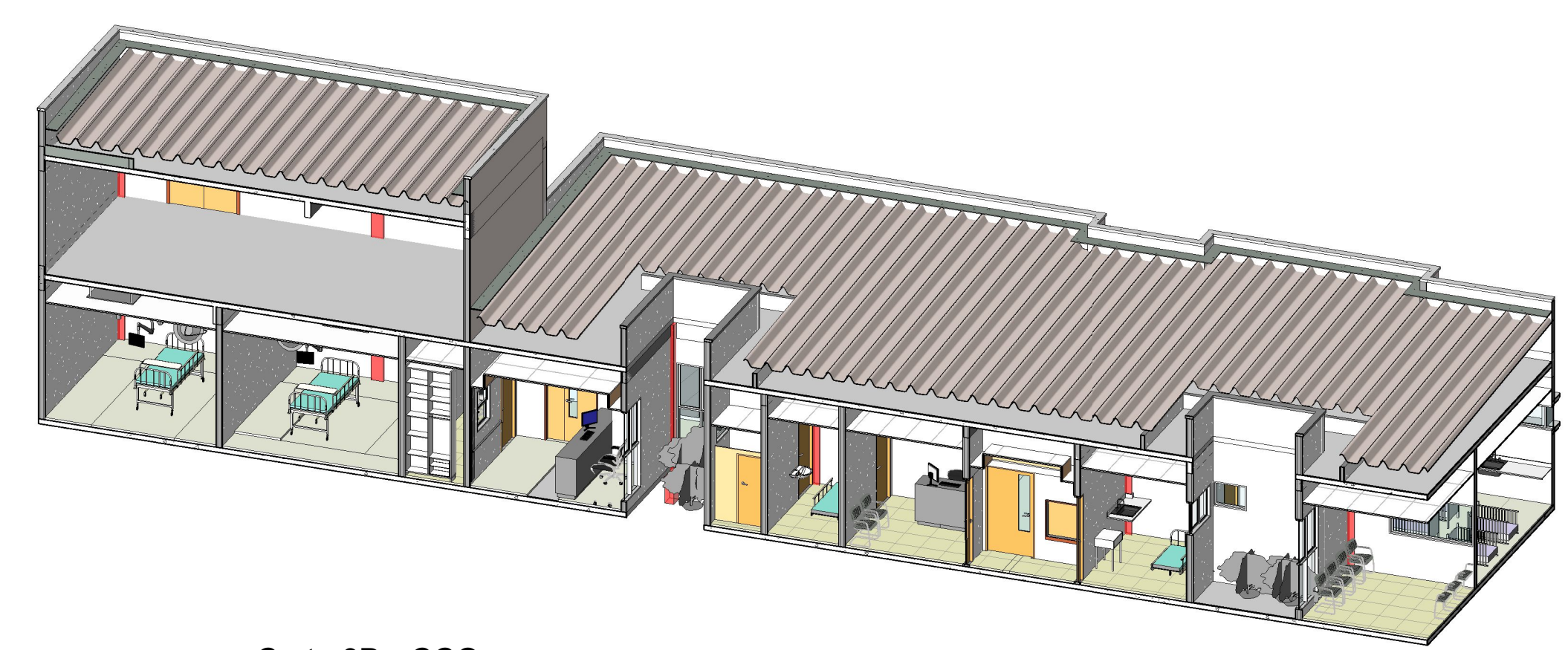

2 Corte 3D - CCO

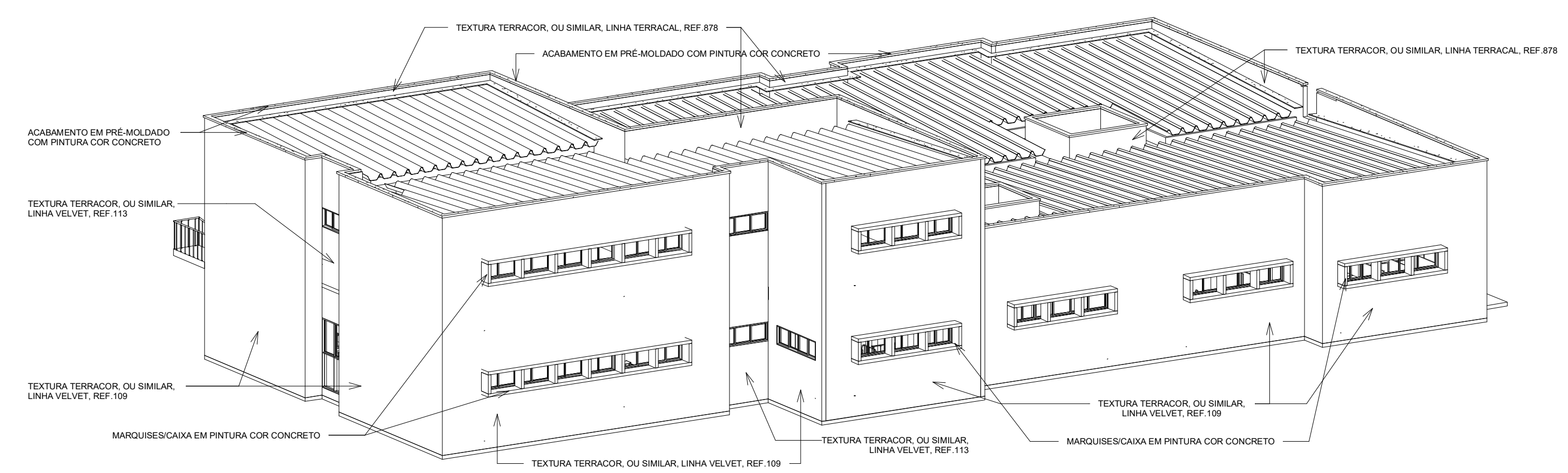

4 Fachada 3D

ATENÇÃO:
Este projeto é protegido por direitos autorais. Qualquer reprodução total ou parcial sem a devida autorização por parte da arquiteta implicará na utilização dos mecanismos legais.



KARENINA COSTA
projetos e engenharia

HOSPITAL GERAL DE LUIS EDUARDO MAGALHÃES		Situado: Av. Brasília, s/n, Luis Eduardo Magalhães-Ba	
Proprietários: Prefeitura Mun Luis Eduardo Magalhães		Arquiteta: Karenina Mendes Costa Sousa	
PROJETO ARQUITETÔNICO		Centro Cirúrgico - Planta Cobertura	
Fase do projeto: PROJETO EXECUTIVO		Corte 3D	
Arquivo: LEM-HGE-CCO-PA	Escala:	Como indicado	Empresa contratada:
Data: DEZ 2019	Arquiteta: Karenina Mendes Costa Sousa	CAU A128225-6	SUCOM 3.803

Ao imprimir, utilizar SOMENTE os arquivos em PDF. Os arquivos em DWG devem ser apenas para CONSULTA. Não estão sendo disponibilizados como planta e conterão todo o conteúdo de informações.

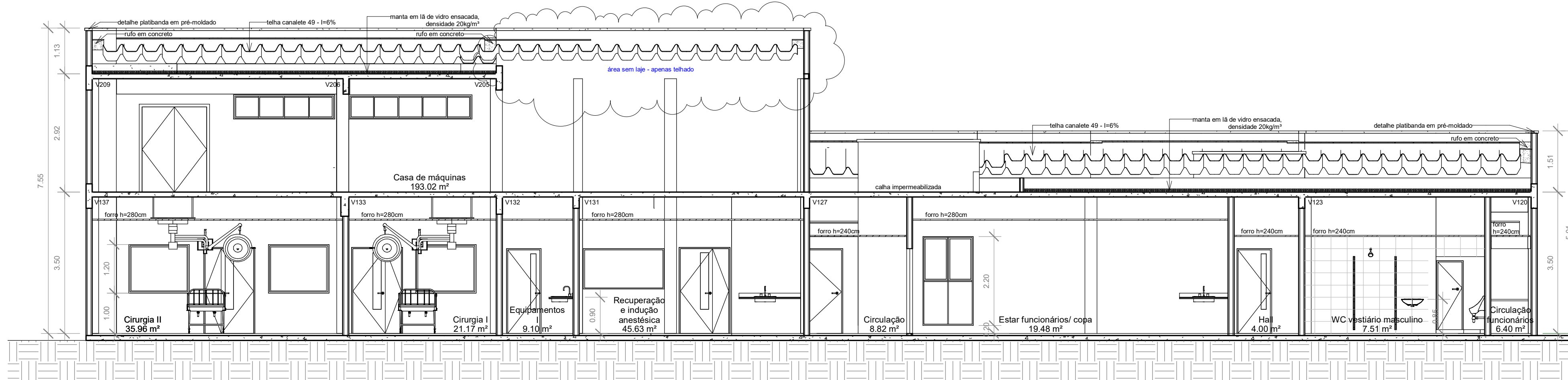

5 Detalhe Platibanda
1 : 5

1 Corte 1
1 : 75

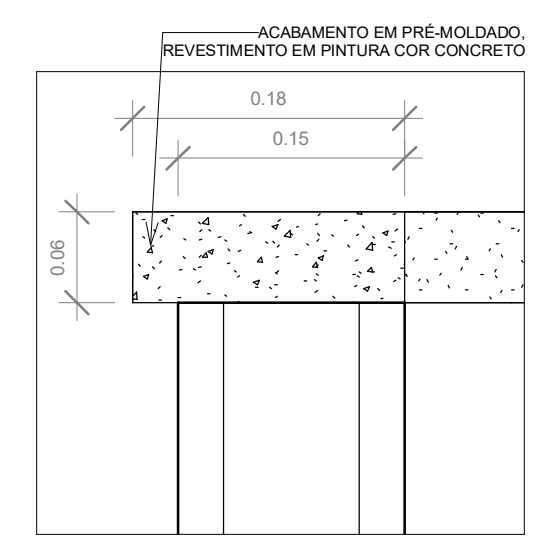

REGISTRO DE ALTERAÇÕES DE PROJETO:		
DATA	DESCRIÇÃO	ALTERADO POR
		Requerente: Prefeitura Mun Luis Eduardo Magalhães
		Arquiteta: KARENINA MENDES COSTA SOUSA CAU A128.225-5/SUCOM 3803
		Construtor:
DOCUMENTO DE REFERÊNCIA:		
OBSERVAÇÕES: Todas as medidas devem ser conferidas no local. Conferir medidas dos equipamentos.		

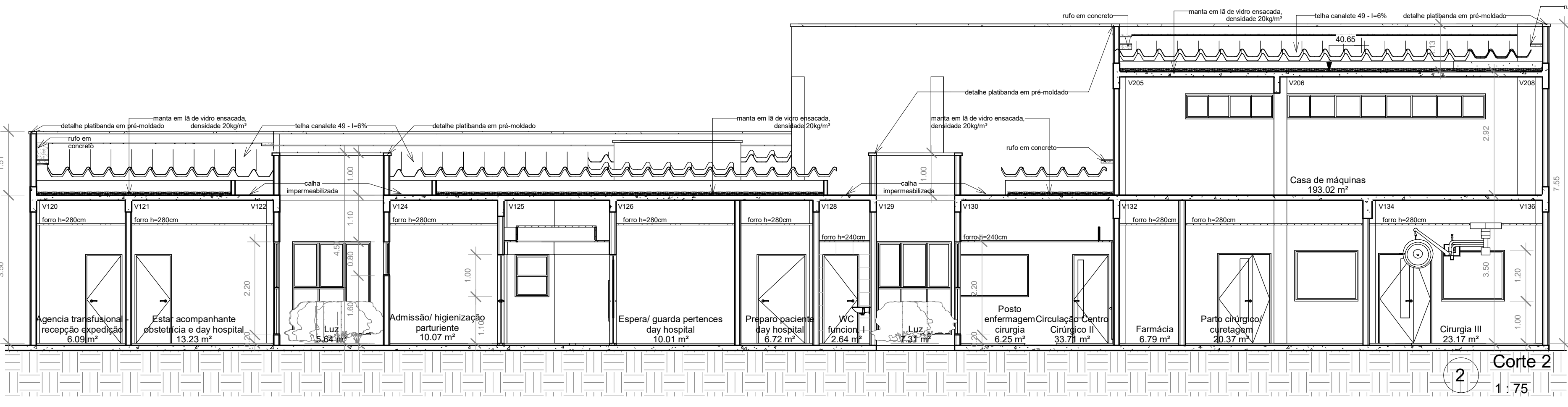

2 Corte 2
1 : 75

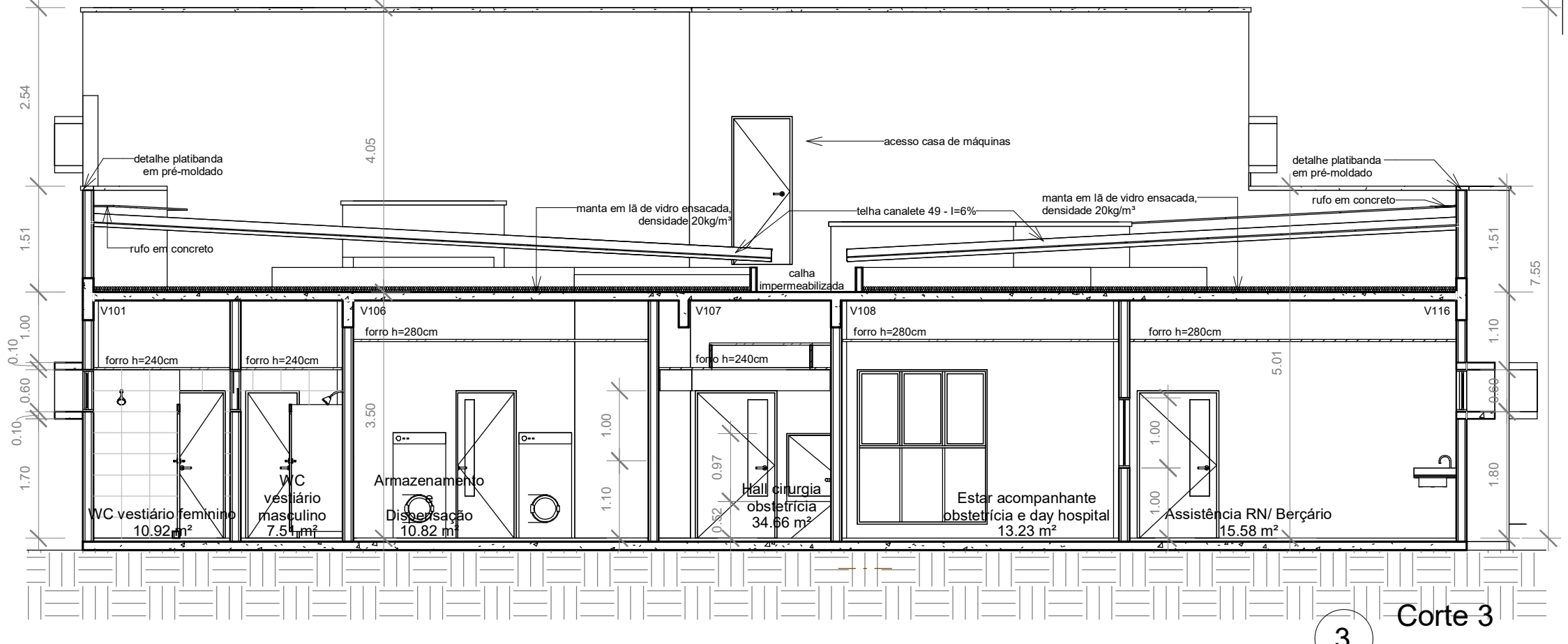

3 Corte 3
1 : 75

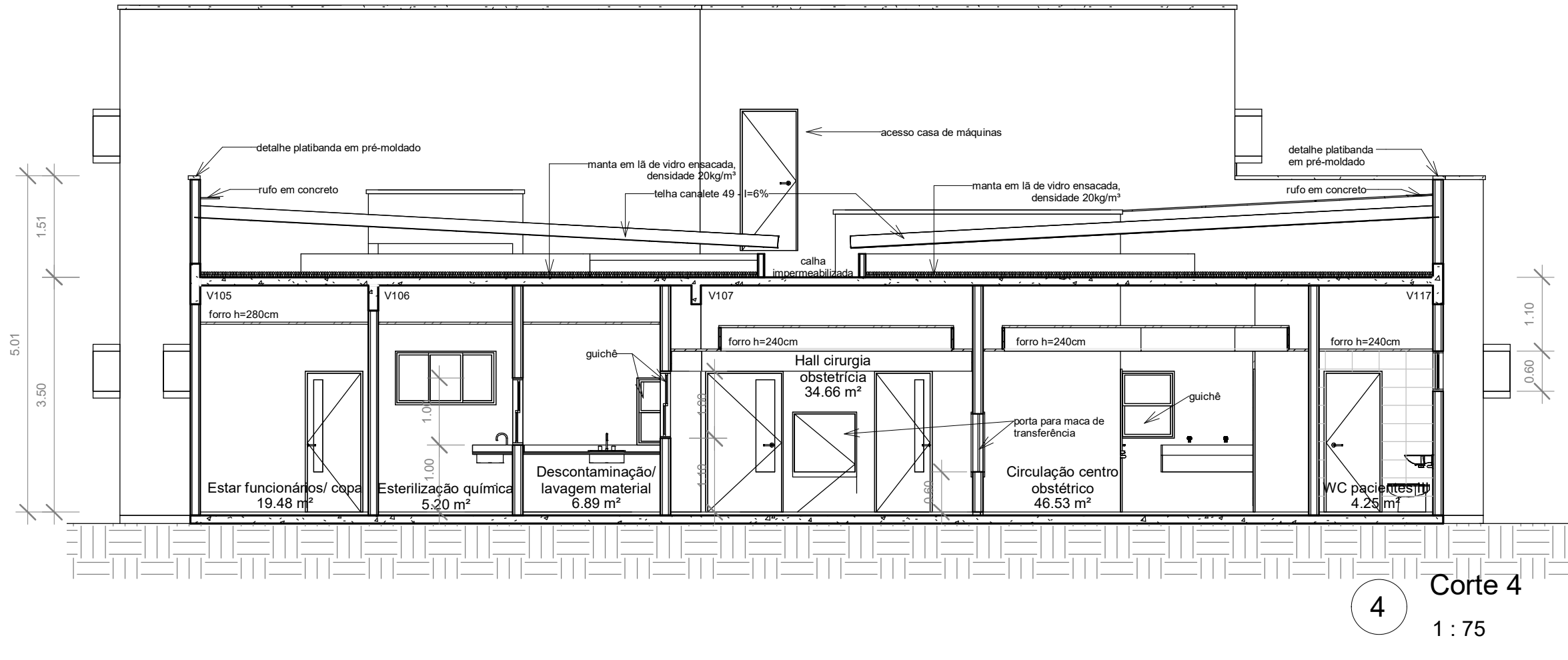

4 Corte 4
1 : 75

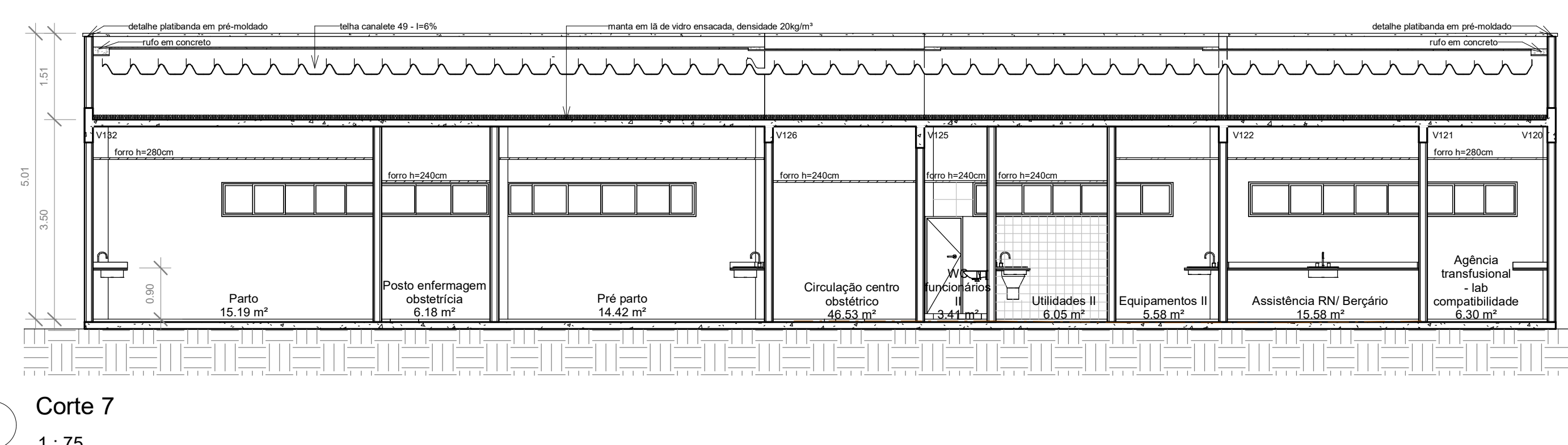

8 Corte 7
1 : 75

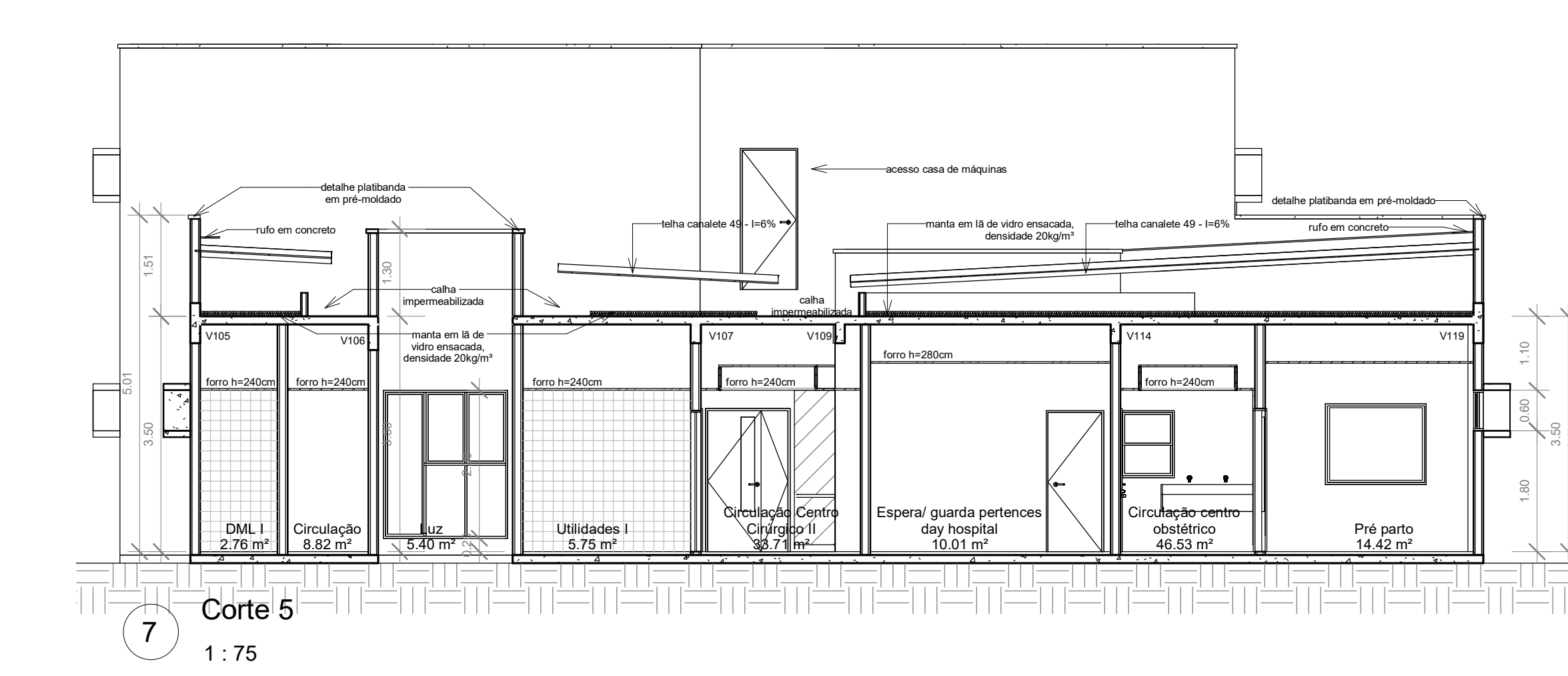

7 Corte 5
1 : 75

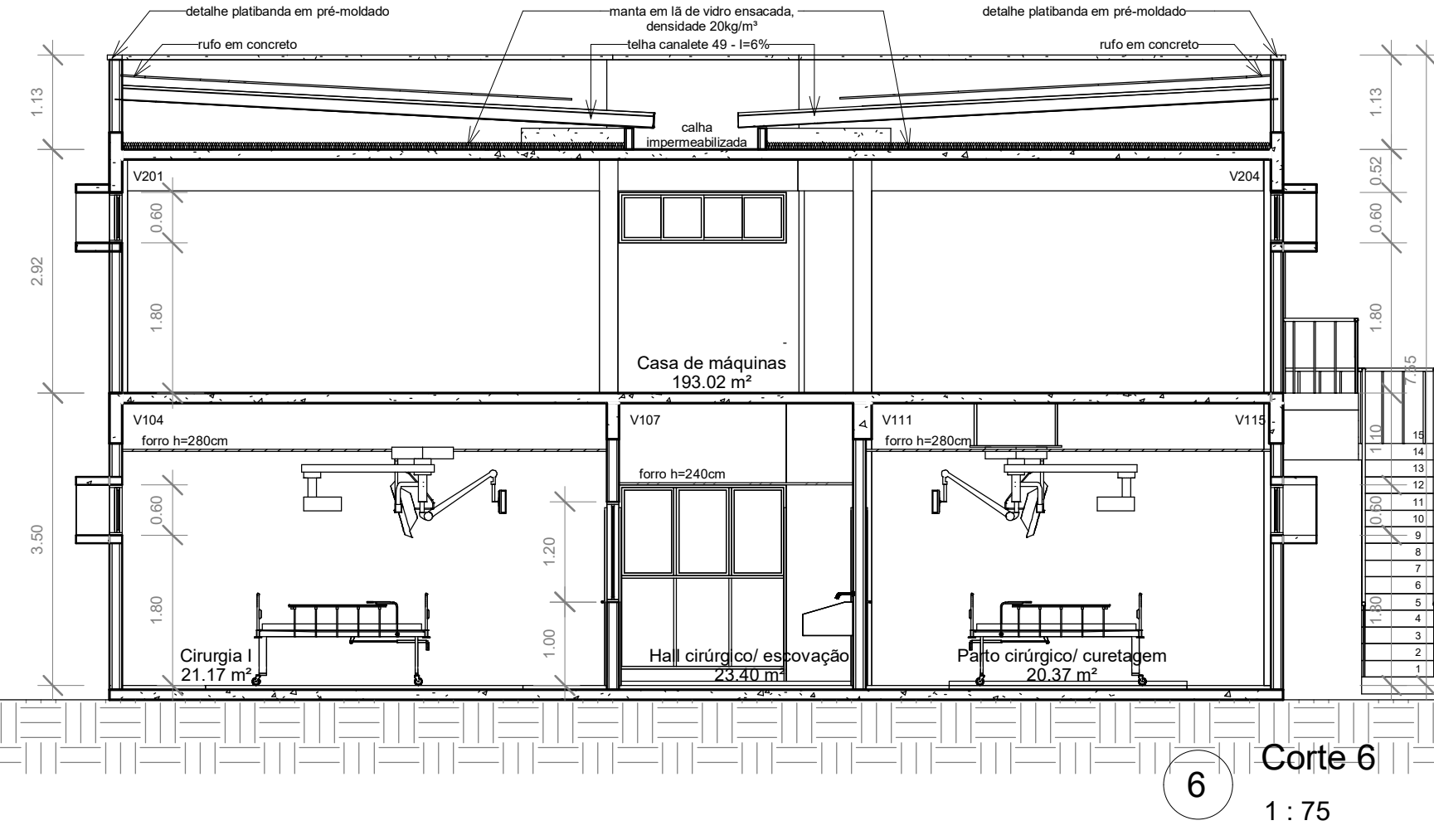

6 Corte 6
1 : 75

ATENÇÃO:
Este projeto é protegido por direitos autorais. Qualquer reprodução total ou parcial sem a devida autorização por parte da arquiteta implicará na utilização dos mecanismos legais.

KARENINA COSTA
825,07M²

HOSPITAL GERAL DE LUIS EDUARDO MAGALHÃES
Situado: Av. Brasília, s/n, Luis Eduardo Magalhães-Ba
Proprietários: Prefeitura Mun Luis Eduardo Magalhães

PROJETO ARQUITETÔNICO: Centro Cirúrgico - Cortes 1 a 7
Fase do projeto: PROJETO EXECUTIVO
Arquivo: LEM-HGE-CCO-PA Escala: Como Indicado Empresa contratada: PMG Projetos e Engenharia
Data: DEZ 2019 Desenvolvimento: Autor: PMG Projetos e Engenharia
Arquiteta: Karenina Mendes Costa Sousa CAU A128225-6 SUCOM 3.803

CCO04

Ao imprimir, utilizar SOMENTE os arquivos em PDF. Os arquivos em DWG devem ser apenas para CONSULTA. Não autorizo a reprodução, total ou parcial, sem a devida autorização por parte da arquiteta.

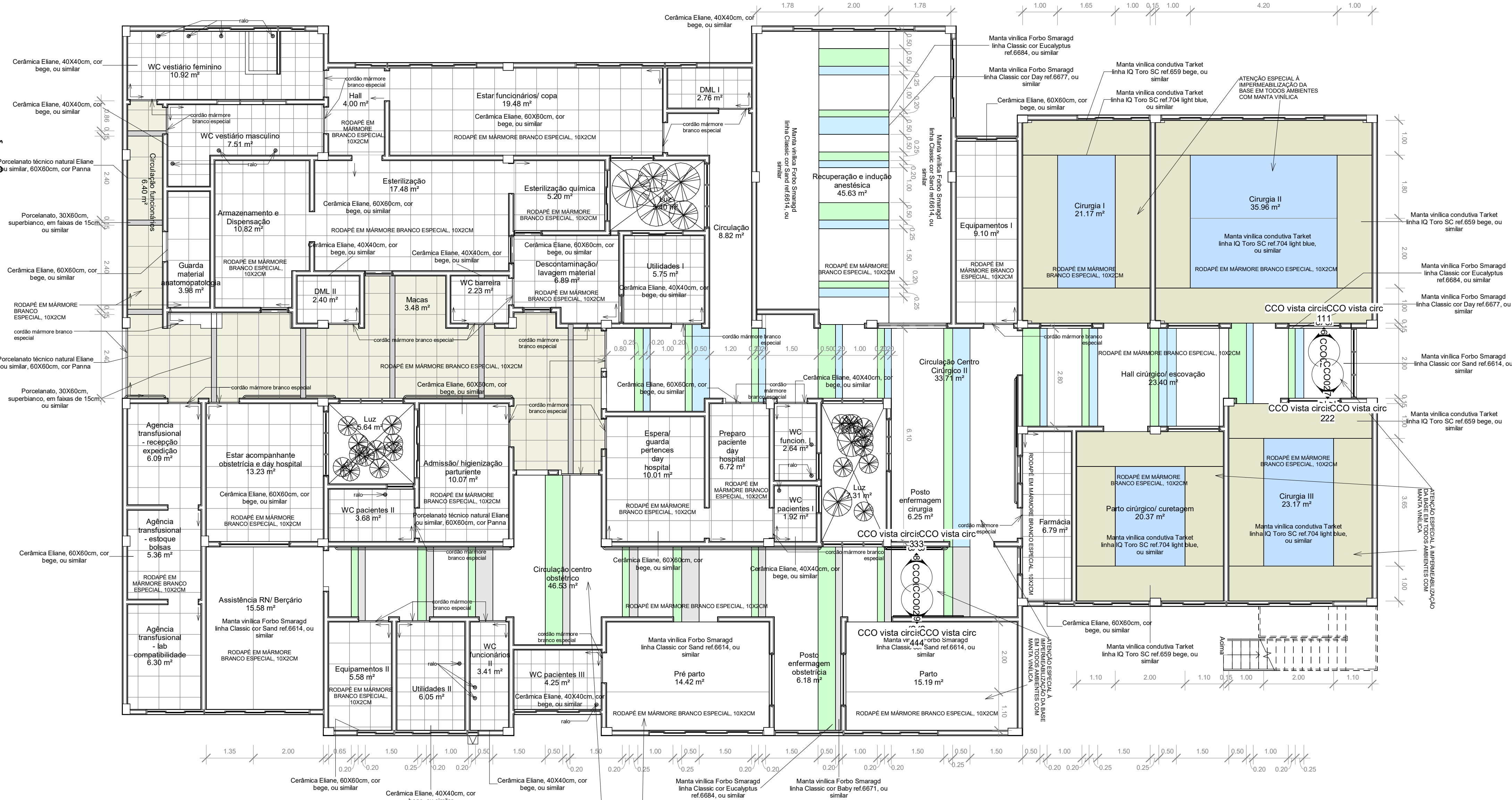

REGISTRO DE ALTERAÇÕES DE PROJETO:		
DATA	DESCRIÇÃO	ALTERADO POR
		Requerente: Prefeitura Mun Luis Eduardo Magalhães
		Arquiteta: KARENINA MENDES COSTA SOUSA CAU A128-225-5/ucm 380
		Construtor:

DOCUMENTO DE REFERÊNCIA: OBSERVAÇÕES: Todas as medidas devem ser conferidas no local. Confira medidas dos equipamentos.

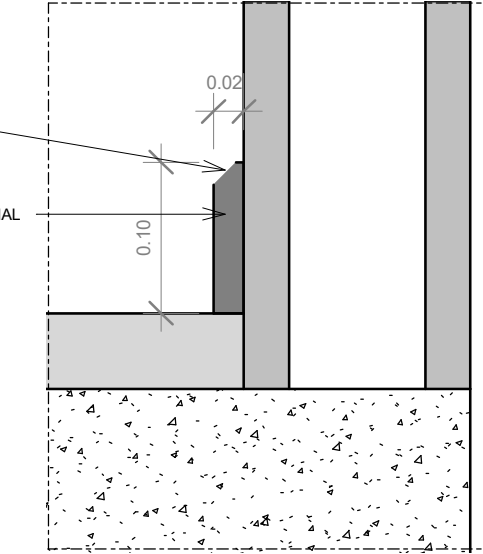

1 Detalhe Rodapé
1:5

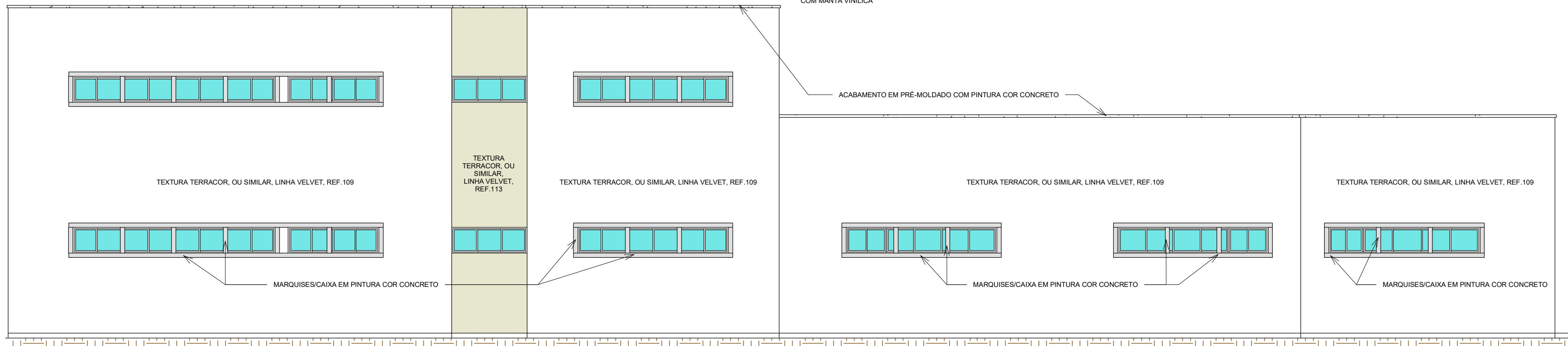

4 Elevação 1 - CCO
1:75

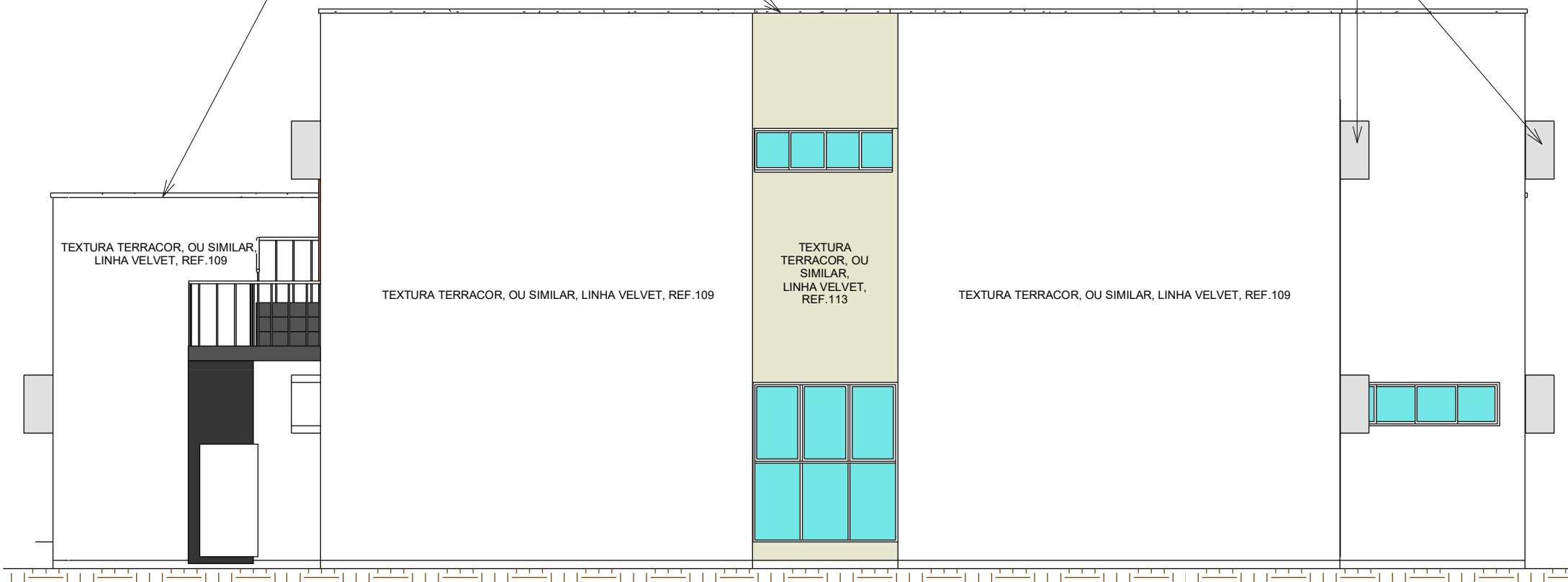

5 Elevação 2 - CCO
1:75

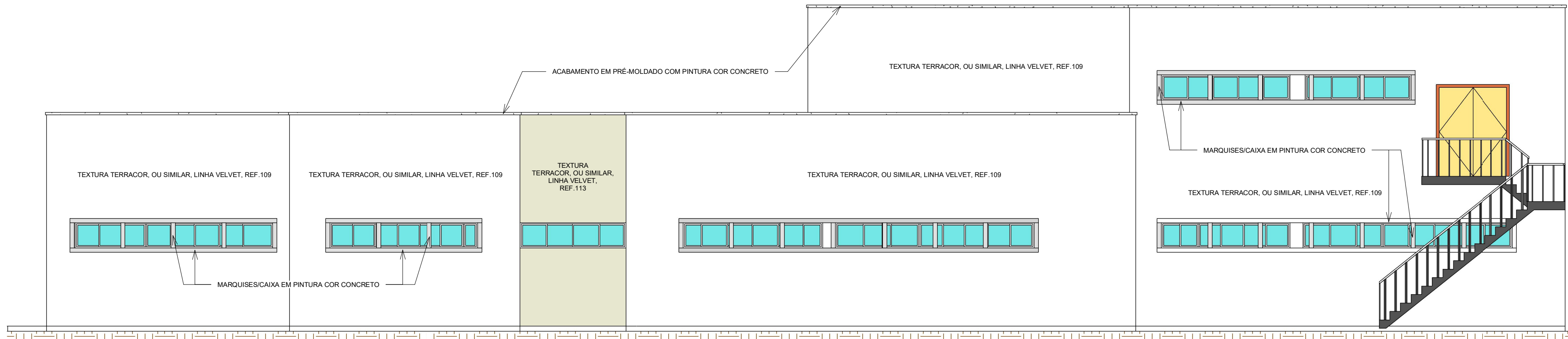

3 Elevação 3 - CCO
1:75

ATENÇÃO:
Este projeto é protegido por direitos autorais. Qualquer reprodução total ou parcial sem a devida autorização por parte da arquiteta implicará na utilização dos mecanismos legais.

KARENINA COSTA
projetos e engenharia

HOSPITAL GERAL DE LUIS EDUARDO MAGALHÃES
Situado: Av. Brasília, s/n, Luis Eduardo Magalhães-Ba
Proprietários: Prefeitura Mun Luis Eduardo Magalhães

PROJETO ARQUITETÔNICO: **Centro Cirúrgico - Elevações e paginação de piso**
Fase do projeto: PROJETO EXECUTIVO
Arquivo: LEM-HGE-CCO-PA Escala: Como Indicado Empresa contratada: PMG Projetos e Engenharia
Data: DEZ 2019 Desenvolvido por: Karenina Mendes Costa Sousa CAU A128225-6 Autor: SUCOM 3.803

CCO05

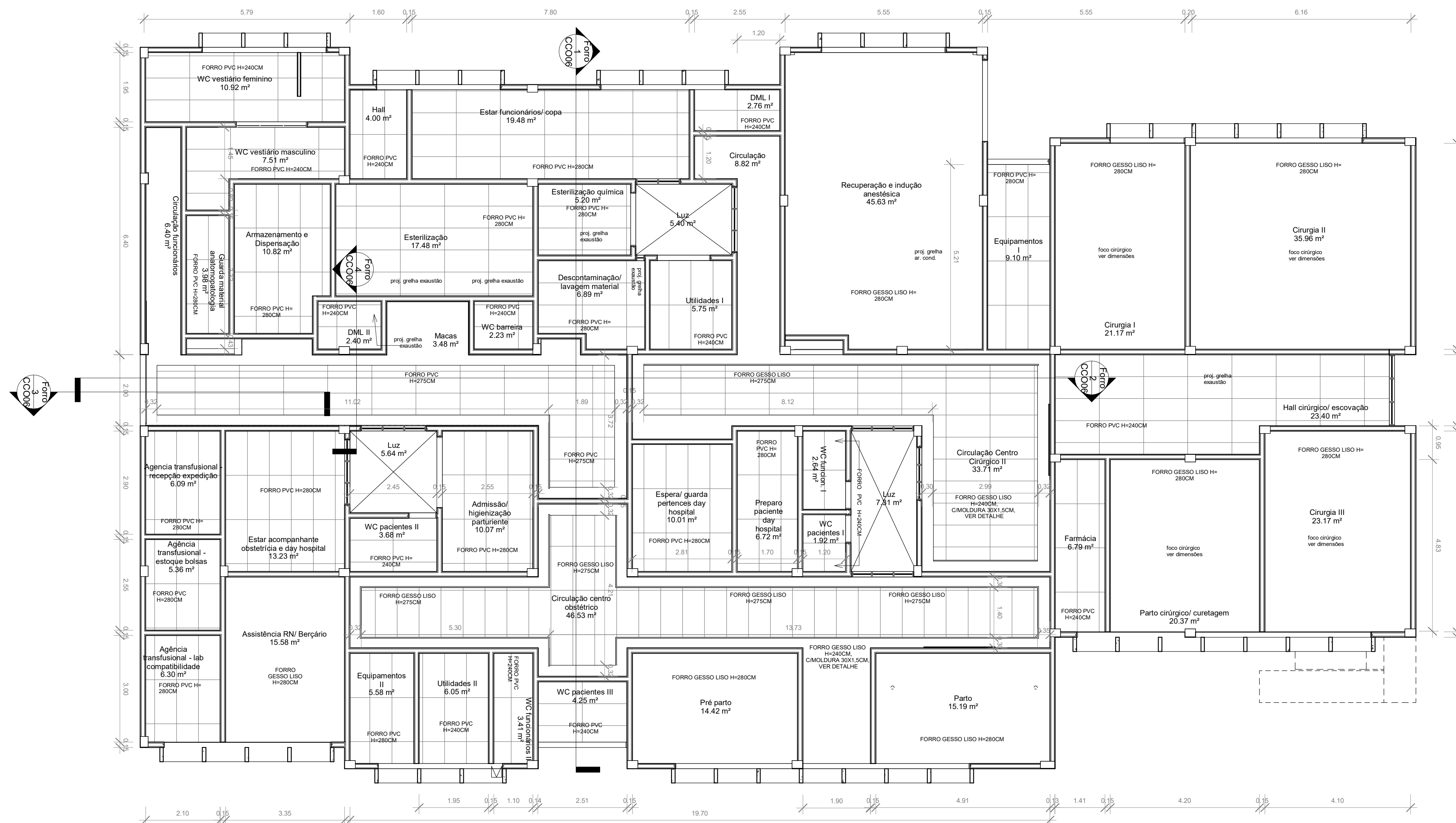

REGISTRO DE ALTERAÇÕES DE PROJETO:		
DATA	DESCRIÇÃO	ALTERADO POR
		Requerente: Prefeitura Mun Luis Eduardo Magalhães
		Arquiteta: KARENINA MENDES COSTA SOUSA CAU A128-225-5/SUCOM 380
		Construtor:
DOCUMENTO DE REFERÊNCIA:		
OBSERVAÇÕES: Todas as medidas devem ser conferidas no local. Confira medidas dos equipamentos.		

LEGENDA:

	Luminária Cristal, com 2 lâmpadas fluorescentes compactas, duplas 4 pinos de 18W
	Luminária 2105, com 4 lâmpadas fluorescentes T8 de 18W
	Luminária 2206, com 2 lâmpadas fluorescentes T5 de 28W
	Luminária LPT 200, com 2 lâmpadas fluorescentes T5 de 54W
	Iluminação de emergência
	Detector de fumaça

7 LEGENDA
1 : 75

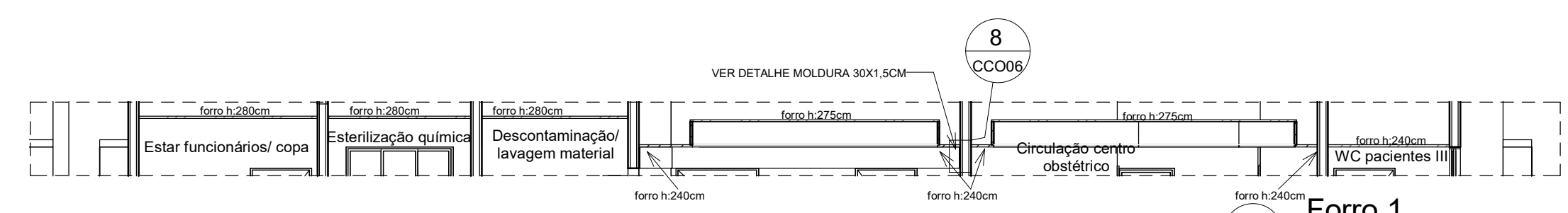

5 Forro 1
1 : 75

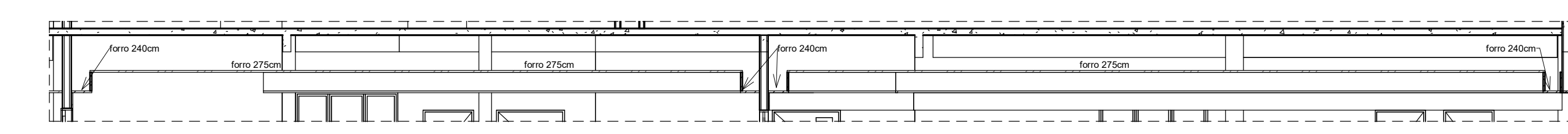

4 Forro 2
1 : 75

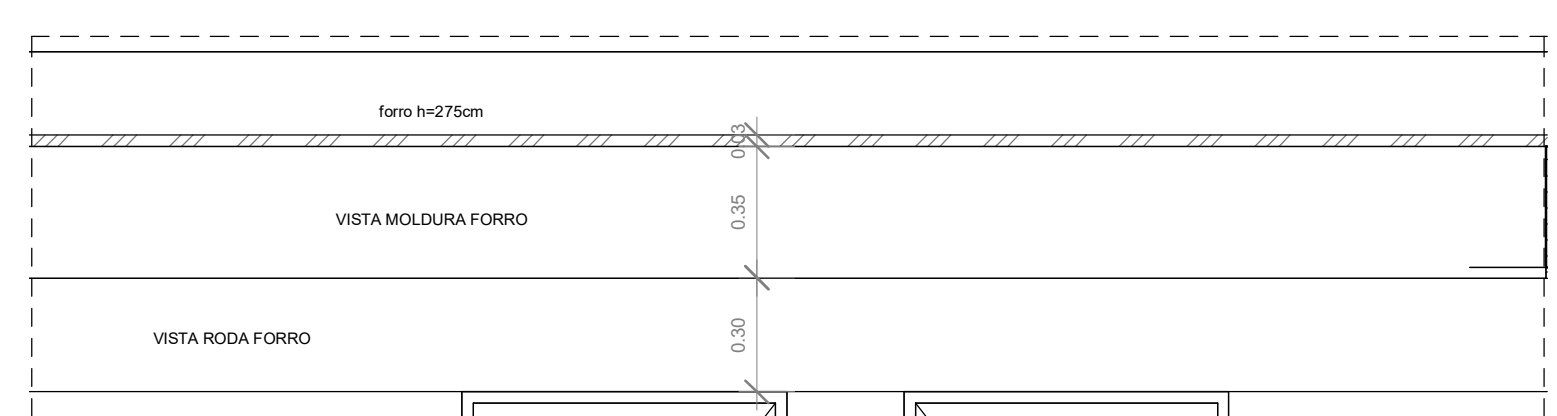

2 Forro 3
1 : 20

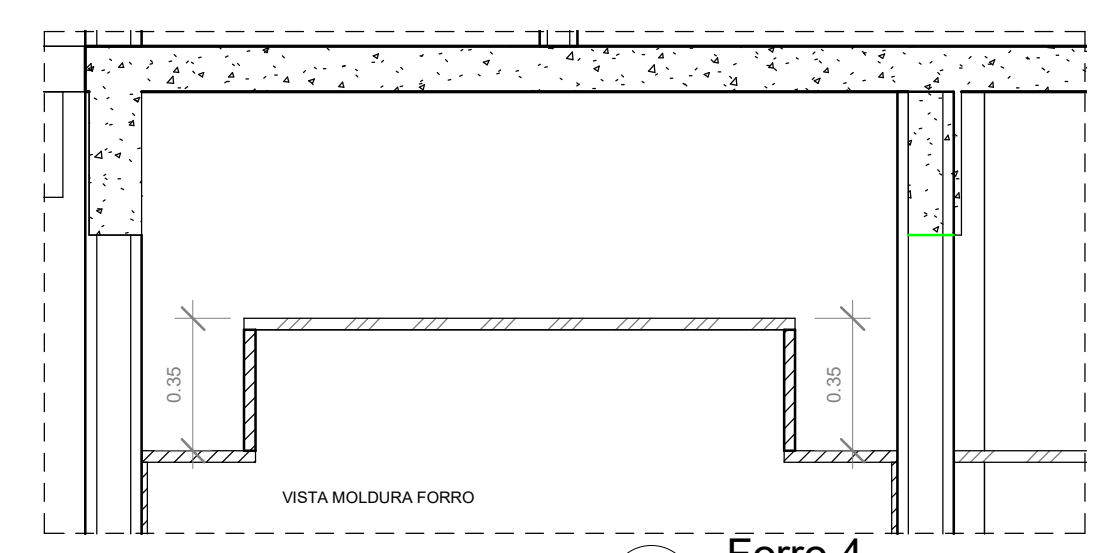

3 Forro 4
1 : 20

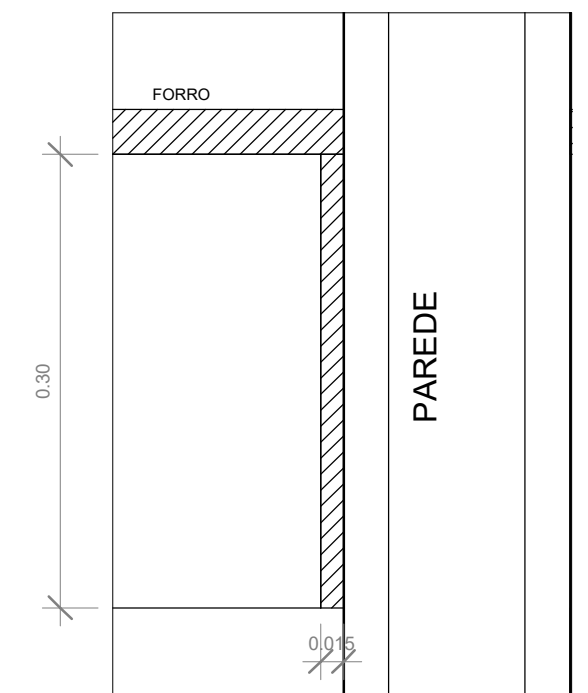

8 Detalhe Moldura 30x1,5
1 : 5

ATENÇÃO:
Este projeto é protegido por direitos autorais. Qualquer reprodução total ou parcial sem a devida autorização por parte da arquiteta implicará na utilização dos mecanismos legais.

KARENINA COSTA
projetos e engenharia

HOSPITAL GERAL DE LUIS EDUARDO MAGALHÃES
Situado: Av. Brasília, s/n, Luis Eduardo Magalhães-Ba
Proprietários: Prefeitura Mun Luis Eduardo Magalhães

Centro Cirúrgico - Planta de Forro CCO06

PROJETO ARQUITETÔNICO
Fase do projeto: PROJETO EXECUTIVO

Arquivo: LEM-HGE-CCO-PA Escala: Como Indicado Empresa contratada:
Data: Desenvolvimento: Autor: PMG Projetos e Engenharia
DEZ 2019 Arquiteta: Karenina Mendes Costa Sousa CAU A128225-6 SUCOM 3.803

Ao imprimir, utilizar SOMENTE os arquivos em PDF. Os arquivos em DWG devem ser apenas para CONSULTA. Não autorizo a impressão, cópia, reprodução, distribuição ou qualquer outra forma de utilização não autorizada.

Formato prancha: A1 (841x594mm)