

1 Resíduos e Gás GLP
1 : 75

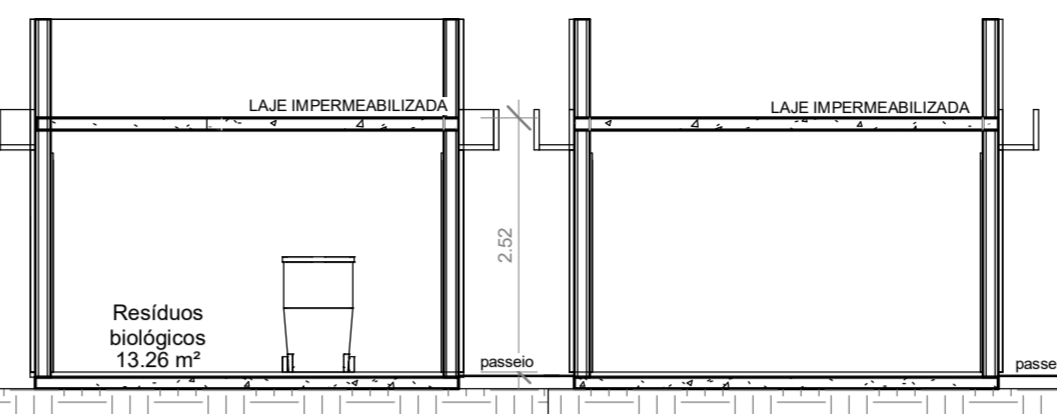

4 Corte 2
1 : 75

REGISTRO DE ALTERAÇÕES DE PROJETO:		
DATA	DESCRIÇÃO	ALTERADO POR

Requerente: Prefeitura Mun Luis Eduardo Magalhães
Arquiteta: KARENINA MENDES COSTA SOUSA CAU A128.225-5/Sucom 3803
Construtor:

DOCUMENTO DE REFERÊNCIA:

OBSERVAÇÕES:
Todas as medidas devem ser conferidas no local.
Conferir medidas dos equipamentos.

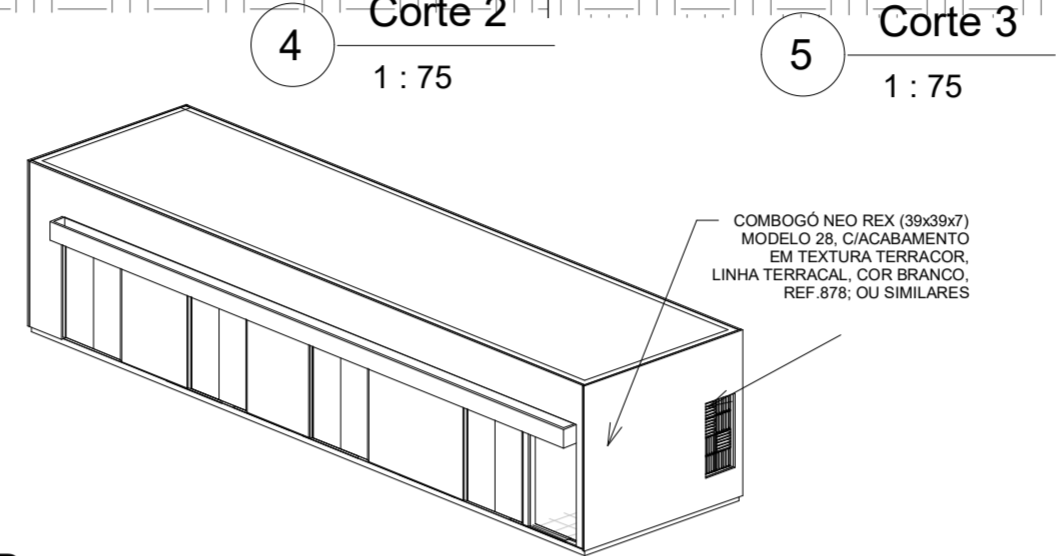

10 Vista 3D - CRG

Tabela de porta

Código	Largura	Altura	Quant	Comentários de tipos
P17	1.60	2.10	8	Alumínio anodizado cor branco com venezianas
Grand total: 8				8

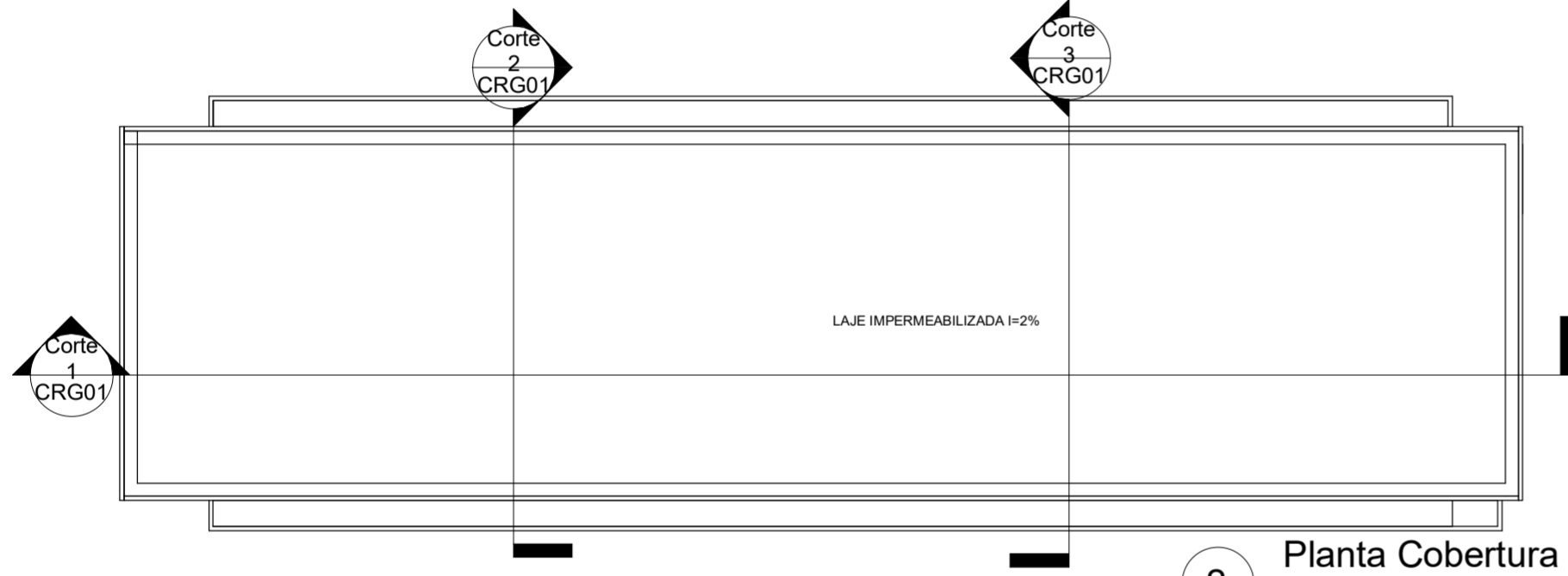

2 Planta Cobertura
1 : 75

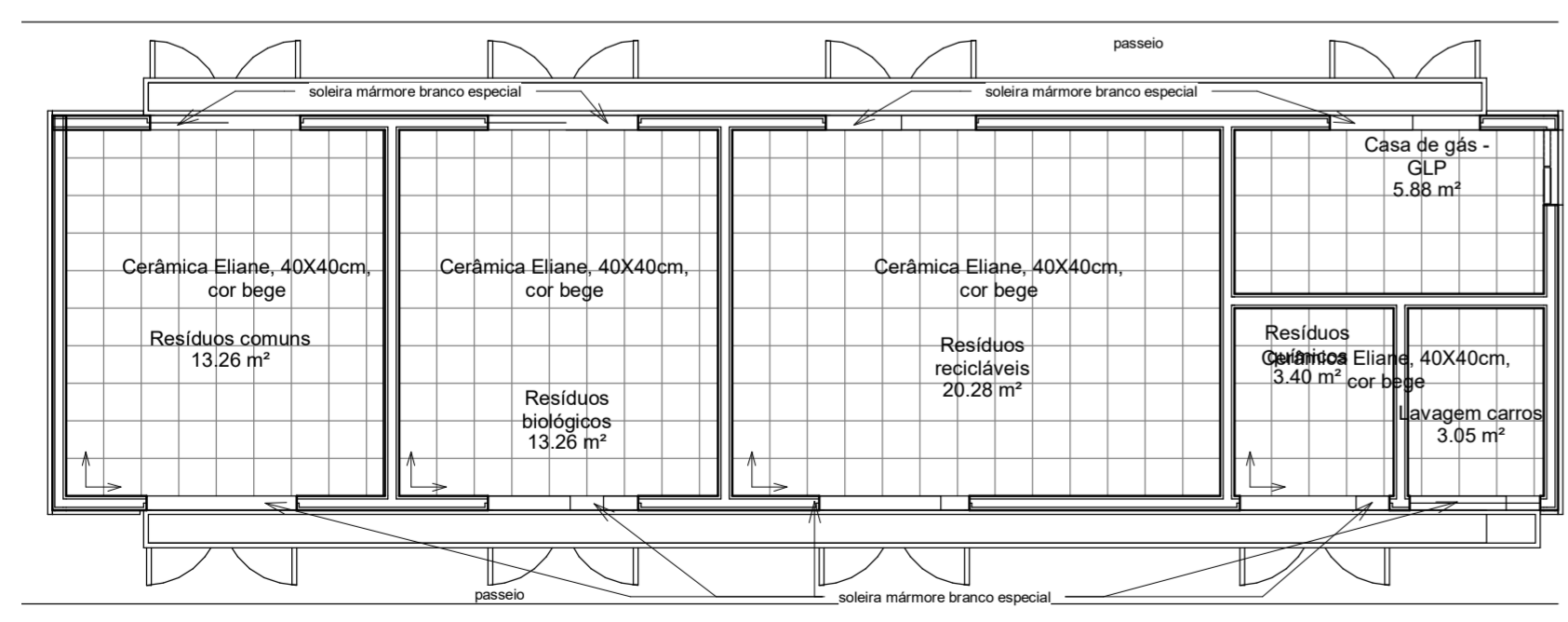

13 Paginação de Piso
1 : 75

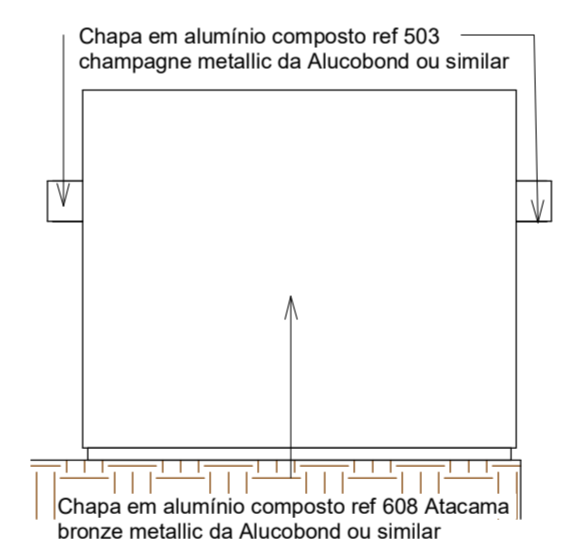

8 Elevação 3 - CRG
1 : 75

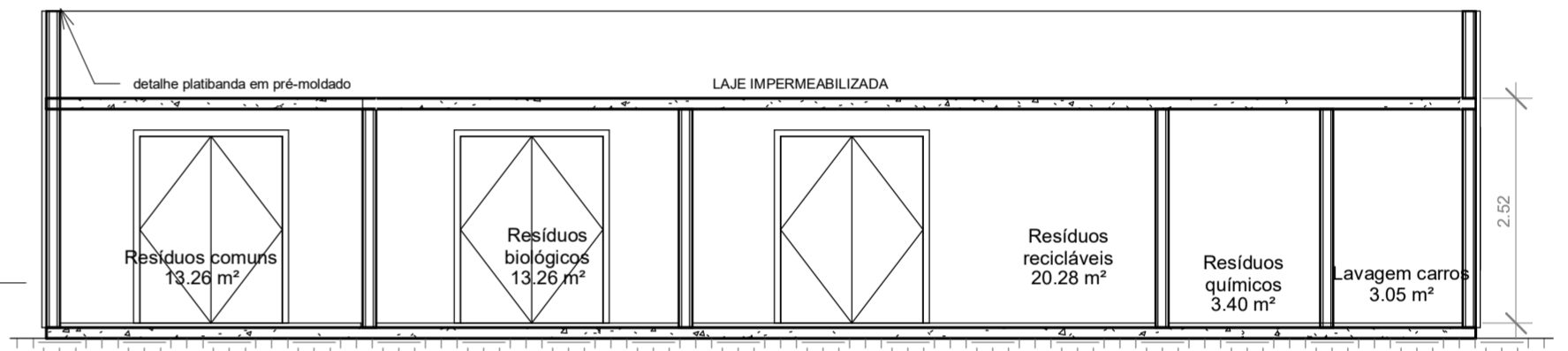

9 Elevação 4 - CRG
1 : 75

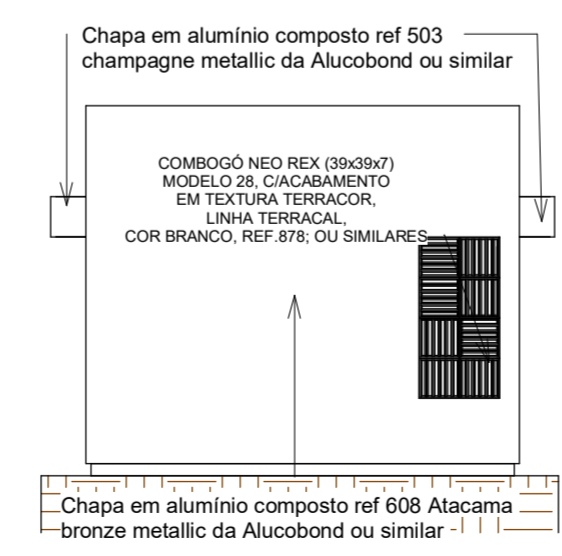

6 Elevação 1 - CRG
1 : 75

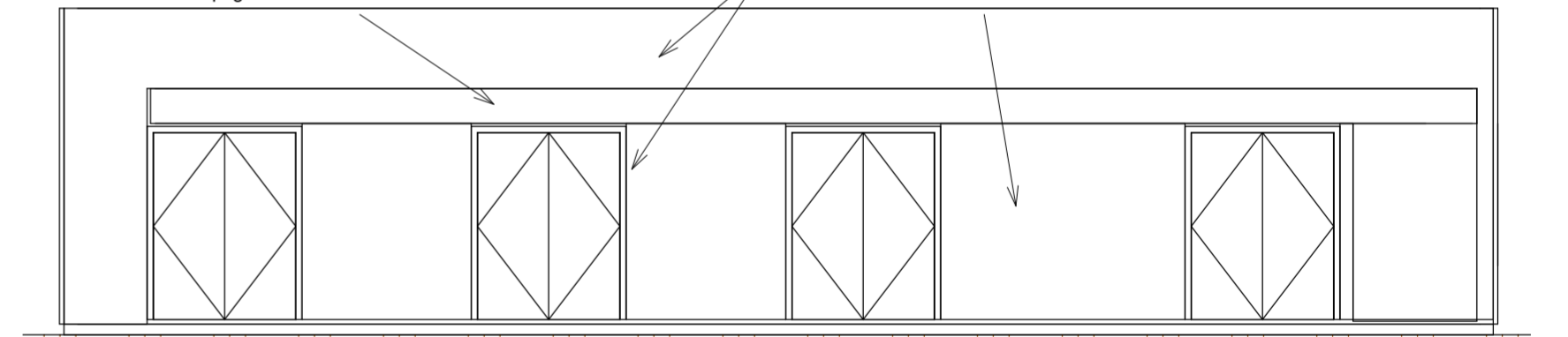

7 Elevação 2 - CRG
1 : 75

ATENÇÃO:
Este projeto é protegido por direitos autorais. Qualquer reprodução total ou parcial sem a devida autorização por parte da arquiteta implicará na utilização dos mecanismos legais.

KARENINA COSTA
projetos e engenharia

HOSPITAL GERAL DE LUIS EDUARDO MAGALHÃES
Situado: Av. Brasília, s/n, Luis Eduardo Magalhães-Ba
Proprietários: Prefeitura Mun Luis Eduardo Magalhães

PROJETO ARQUITETÔNICO
Casa de Resíduos e Lavagem, Casa de Gas GLP
CRG01

Fase do projeto: PROJETO EXECUTIVO

Arquivo: LEM-HGE-CRG-PA Escala: 1 : 75 Empresa contratada: PMG Projetos e Engenharia
Data: DEZ 2019 Desenvolvimento: Karenina Mendes Costa Sousa CAU A128225-5 Autor: SUCOM 3.803

Ao imprimir utilizar SOMENTE os arquivos em PDF. Os arquivos em DWG devem ser apenas para CONSULTA. Nisso evitará erros de impressão, como penas e cores fora do padrão ou omissão de informações.