

REGISTRO DE ALTERAÇÕES DE PROJETO:		
DATA	DESCRIÇÃO	ALTERADO POR
		Requerem Prefeitura Mun Luis Eduardo Magalhães
		Arquiteta: KARENINA MENDES COSTA SOUSA CAU A128.225-5/SUCOM 3803
		Construtor:
DOCUMENTO DE REFERÊNCIA:		OBSERVAÇÕES:
		Todas as medidas devem ser conferidas no local. Conferir medidas dos equipamentos.

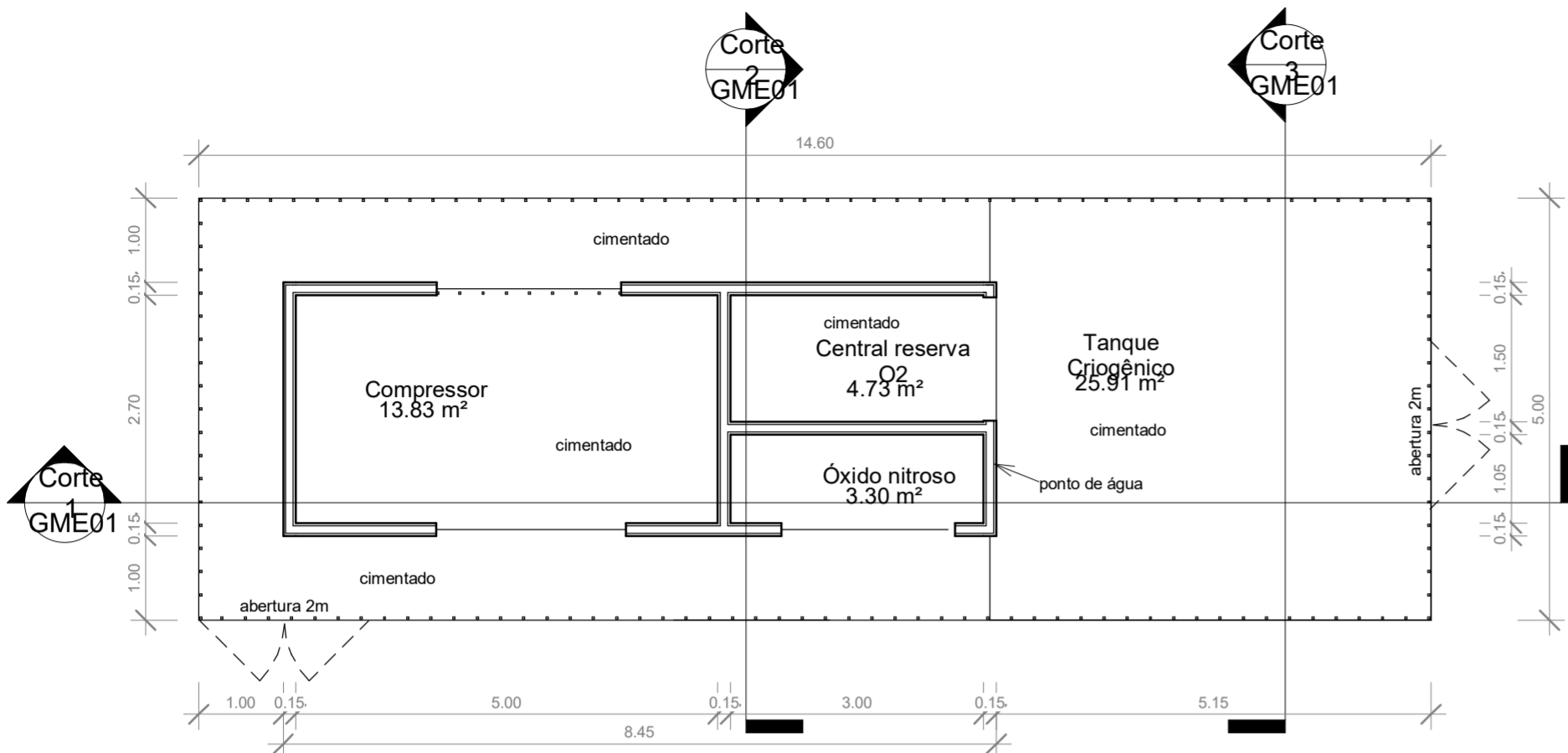

1 Gases Medicinais  
1 : 75

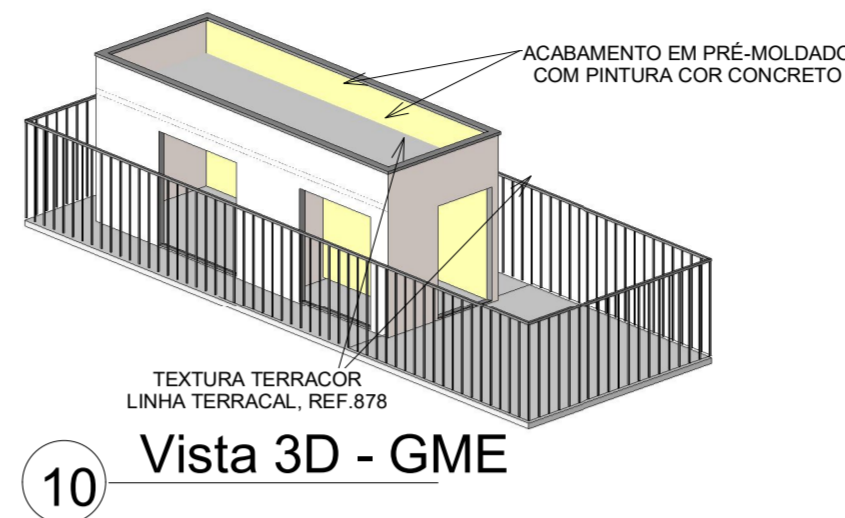

10 Vista 3D - GME

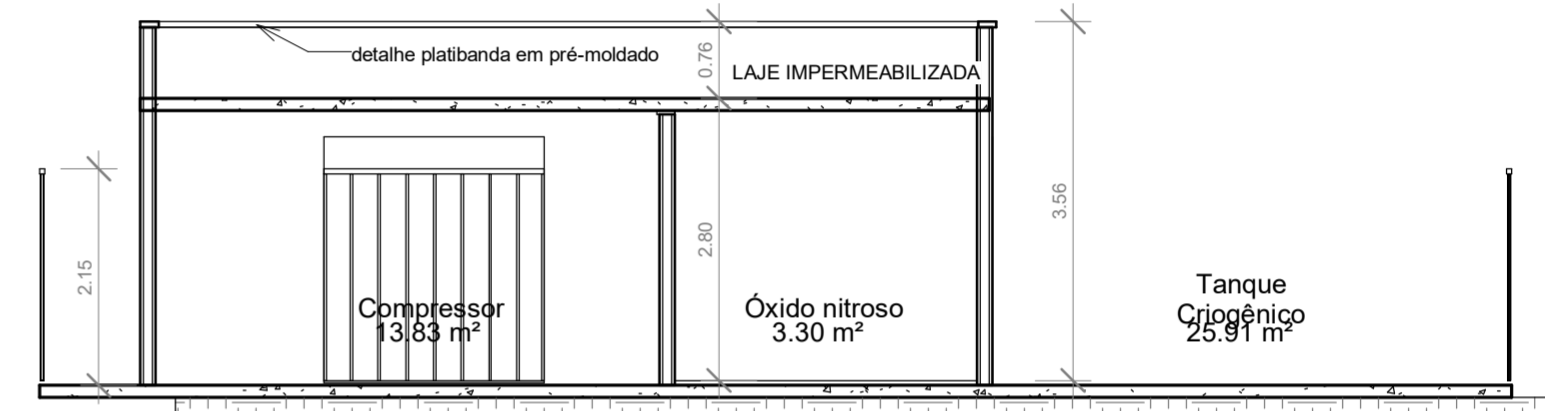

3 Corte 1  
1 : 75

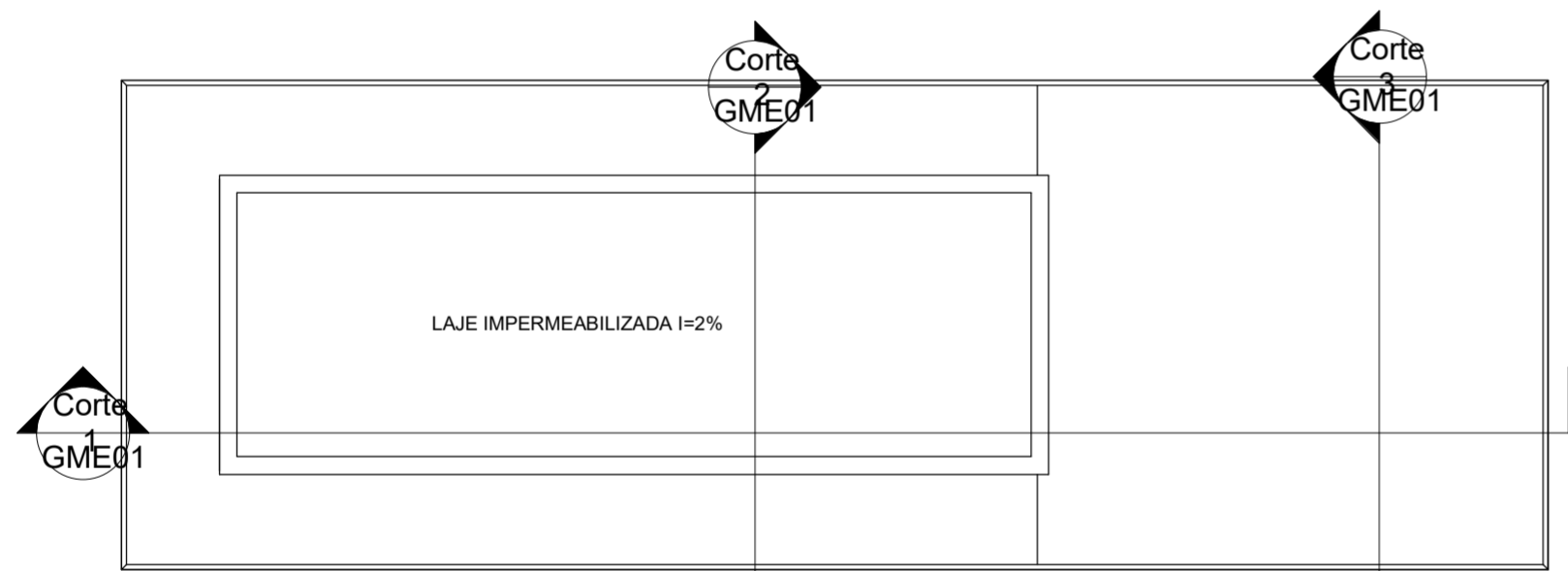

2 Planta Cobertura  
1 : 75



4 Corte 2  
1 : 75



5 Corte 3  
1 : 75

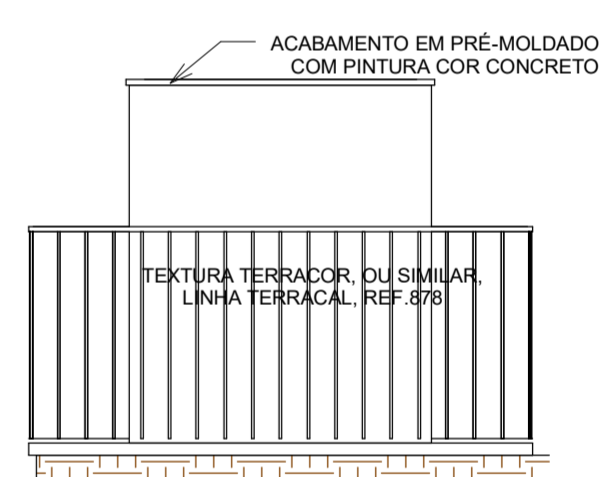

8 Elevação 3 - GME  
1 : 75

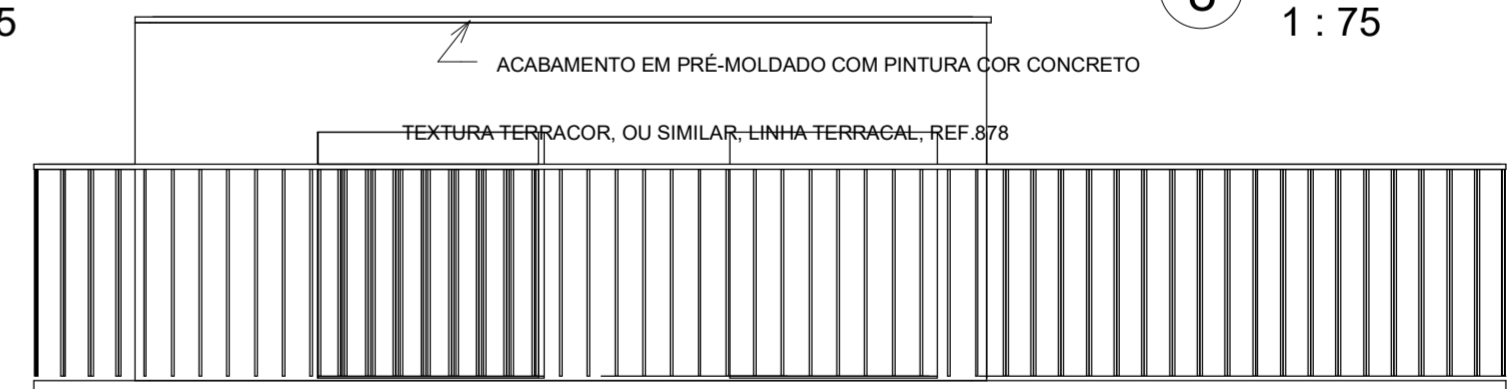

9 Elevação 4 - GME  
1 : 75

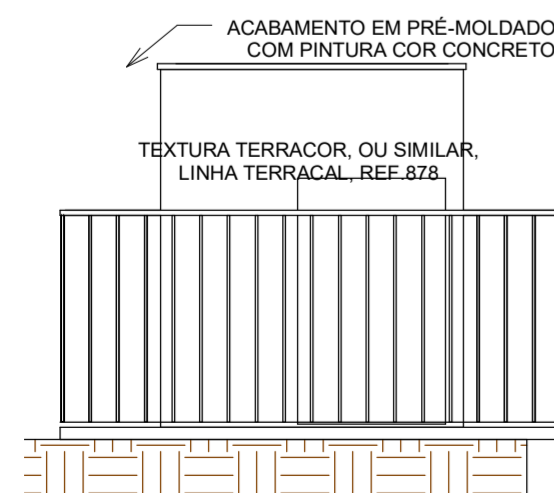

6 Elevação 1 - GME  
1 : 75

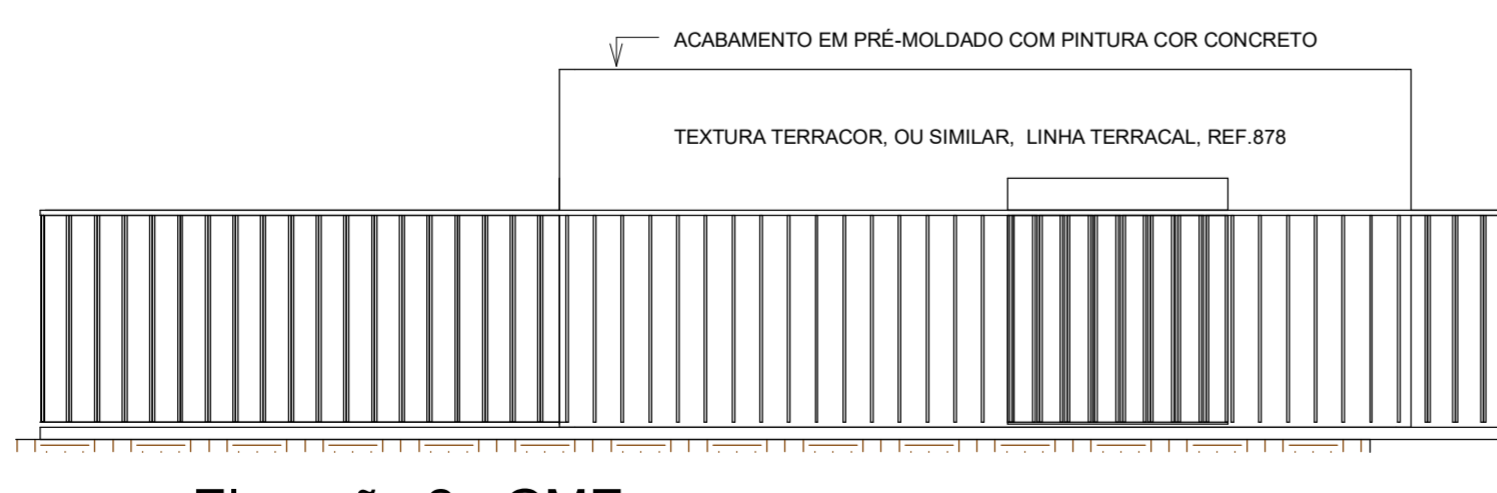

7 Elevação 2 - GME  
1 : 75

**ATENÇÃO:**  
Este projeto é protegido por direitos autorais. Qualquer reprodução total ou parcial sem a devida autorização por parte da arquiteta implicará na utilização dos mecanismos legais.

**KARENINA COSTA**  
**HOSPITAL GERAL DE LUIS EDUARDO MAGALHÃES**  
**Casa de Gases Medicinais**  
**GME01**

Situado Av. Brasília, s/n, Luis Eduardo Magalhães-Ba  
Proprietários: Prefeitura Mun Luis Eduardo Magalhães

Projeto Arquitetônico  
se do projeto: PROJETO EXECUTIVO

Autores: LEM-HGE-GME-PA/scala 1 : 75  
Desenvolvimento: Autor  
Arquiteta: Karenina Mendes Costa Sousa CAU A128225-5 SUCOM 3.803

Empresa contratada:  
PMG Projetos e Engenharia

