

REGISTRO DE ALTERAÇÕES DE PROJETO:		
DATA	DESCRIÇÃO	ALTERADO POR
		Autor
Requerente: Prefeitura Mun Luis Eduardo Magalhães		
Arquiteta: KARENINA MENDES COSTA SOUSA CAU A128.225-5/SUCOM 3803		
Construtor:		

DOCUMENTO DE REFERÊNCIA: OBSERVAÇÕES:
Todas as medidas devem ser conferidas no local. Conferir medidas dos equipamentos.

ESPECIFICAÇÃO MATERIAIS:

ITEM	DESCRIÇÃO
1.	ELIANE, PORCELANATO TÉCNICO NATURAL (60X60) COR PANNA COM FAIXAS 15CM EM PORCELANATO (30X60) SUPERBIANCO, OU SIMILARES.
2.	ELIANE, PORCELANATO TÉCNICO NATURAL (60X60) COR PANNA OU SIMILAR.
3.	CERÂMICA ELIANE (40X40) COR BEGE, OU SIMILAR.
4.	CERÂMICA ELIANE (60X60) COR BEGE, OU SIMILAR.
5.	CIMENTADO.
6.	CERÂMICA PORTOBELLO (30X40) ANTARTIDA COR BRANCO, OU SIMILAR.
7.	PINTURA ACRÍLICA COR SAFÁRI SOBRE MASSA CORRIDA DA SUVINIL, OU SIMILAR. RODATETO EM GESSO PINTADO COR BRANCO H=50CM.
8.	AZULEJO PORTOBELLO (15X15) BRILHANTE COR BRANCO, OU SIMILAR.
9.	MATERIAL ISOLANTE TÉRMICO.
10.	PINTURA ACRÍLICA COR SAFÁRI SOBRE MASSA CORRIDA DA SUVINIL, OU SIMILAR.
11.	PINTURA ACRÍLICA COR UVA VERDE SOBRE MASSA CORRIDA DA SUVINIL, OU SIMILAR.
12.	FORRO DE GESSO COM PINTURA LATEX COR BRANCO.
13.	FORRO EM PVC MODULAR (1243X18MM) COR BRANCO.
14.	PINTURA LATEX COR BRANCO SOBRE MASSA CORRIDA.
15.	AZULEJO PORTOBELLO (15X15) BRILHANTE COR BRANCO, OU SIMILAR.
16.	FORRO ACÚSTICO EM PLACAS REMOVÍVEIS ARMSTRONG OU SIMILAR.

Tabela de janela

Marca de tipo	Largura	Altura	Altura do peitoril	Contador	Comentários de tipos
J6	0,30	2,20	0,20	2	Alumínio anodizado cor branco com vidro verde
J15	0,80	0,60	1,80	4	Alumínio anodizado cor branco com vidro verde
J20	0,90	0,60	1,80	1	Alumínio anodizado cor branco com vidro verde
J27	1,20	2,20	0,20	1	Alumínio anodizado cor branco com vidro verde
J40	1,75	0,60	1,80	1	Alumínio anodizado cor branco com vidro verde
J50	2,10	0,60	1,80	3	Alumínio anodizado cor branco com vidro verde
J51	2,10	2,20	0,20	1	Alumínio anodizado cor branco com vidro verde
J54	2,30	1,30	1,10	1	Alumínio anodizado cor branco com vidro verde
J58	2,55	2,20	0,20	1	Alumínio anodizado cor branco com vidro verde
J59A	2,60	0,60	1,80	1	Alumínio anodizado cor branco com vidro verde
J77	3,85	0,60	1,80	1	Alumínio anodizado cor branco com vidro verde

Tabela de porta

Código	Largura	Altura	Quant	Comentários de tipos
D1	0,60	1,80	3	De acordo com divisória
P1	0,80	2,10	11	Madeira semioca revestida em laminado plástico texturizado cor branco.
P3	0,80	2,10	5	Madeira semioca revestida em laminado plástico texturizado cor branco.
P4	0,80	2,10	1	Madeira semioca revestida em laminado plástico texturizado cor branco, c/visor em vidro incolor.
P21	1,50	2,20	2	De correr com 1 folha em vidro temperado incolor e trilho em alumínio cor branco

Total geral: 23

Tabela bancada

B3 EM AÇO INOX, L=186CM, CUBA EM AÇO INOX, ACABAMENTO RETO, VER DETALHE PRANCHA DET01.	1 UNIDADE
B4 EM AÇO INOX, L=120CM, CUBA PROFUNDA EM AÇO INOX, ACABAMENTO RETO, PADRÃO MERCADO.	1 UNIDADE

Legenda
HF - ÁGUA FRIA; HQ - ÁGUA QUENTE; FV - VAPOR; FG - GÁS COMBUSTÍVEL; FO - OXIGÊNIO; FN - ÓXIDO NITROSO; FVC - VÁCUO CLÍNICO; FVL - VÁCUO DE LIMPEZA; FAM - AR COMPRIMIDO MEDICINAL; FAI - AR COMPRIMIDO INDUSTRIAL; AC - AR COMPRIMIDO; CD - COLETA E AFASTAMENTO DE EFLUENTES DIFERENCIADOS; EE - ELÉTRICA DE EMERGÊNCIA; ED - ELÉTRICA DIFERENCIADA; E - EXAUSTÃO; ADE - A DEPENDER DOS EQUIPAMENTOS UTILIZADOS. NESSE CASO É OBRIGATORIA A APRESENTAÇÃO DO LAYOUT DA SALA COM O EQUIPAMENTO.

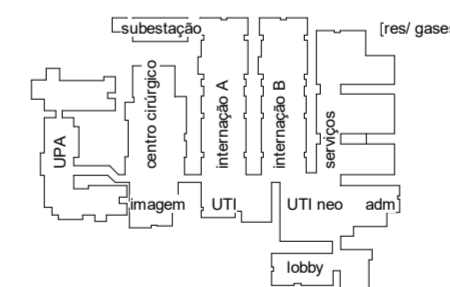

2 esquema
1 : 2500

OBS: Todas as marquises das janelas poderão ser executadas em isopor, ao invés de concreto, se isso representar melhoria de qualidade e/ou melhor preço.

KARENINA COSTA

HOSPITAL GERAL DE LUIS EDUARDO MAGALHÃES		Situação: Av. Brasília, s/n, Luis Eduardo Magalhães-Ba	
EDUARDO MAGALHÃES		Proprietários: Prefeitura Mun Luis Eduardo Magalhães	
PROJETO ARQUITETÔNICO		Administração e Auditório -	
Fase do projeto: PROJETO EXECUTIVO		Planta Baixa	
Arquivo: LEM-HGE-ADM-PA	Escala: Como indicado	Empresa contratada: PMG Projetos e Engenharia	
Data: DEZ 2019	Desenvolvimento: Arquiteta: Karenina Mendes Costa Sousa CAU A128225-5 SUCOM 3.803		

LAD01

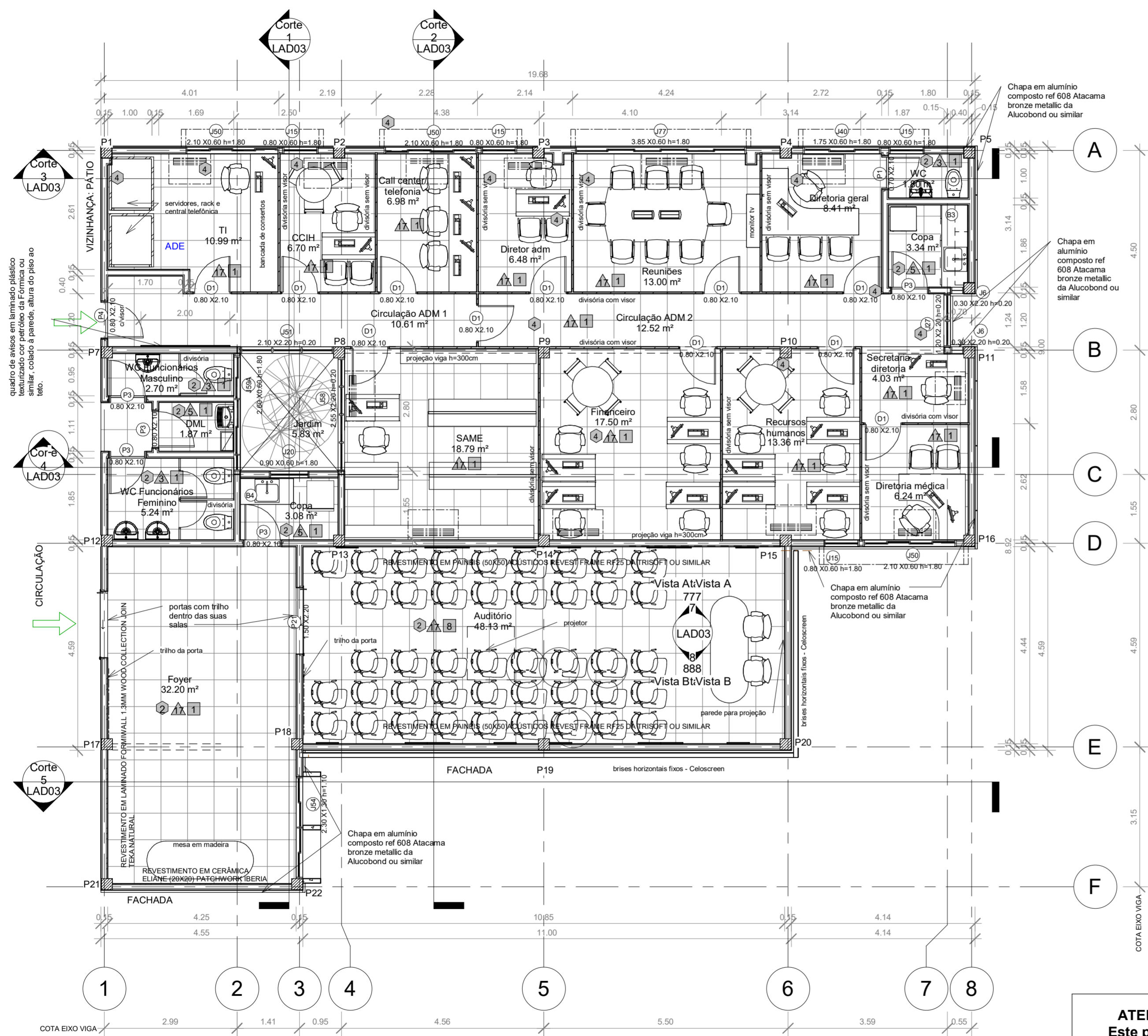

1 Administração
1 : 75

ATENÇÃO:
Este projeto é protegido por direitos autorais. Qualquer reprodução total ou parcial sem a devida autorização por parte da arquiteta implicará na utilização dos mecanismos legais.

REGISTRO DE ALTERAÇÕES DE PROJETO:		
DATA	DESCRIÇÃO	ALTERADO POR
		Autor
DOCUMENTO DE REFERÊNCIA: LEVANTAMENTO PLANIALTIMÉTRICO		
OBSERVAÇÕES: Todas as medidas devem ser conferidas no local. Conferir medidas dos equipamentos.		

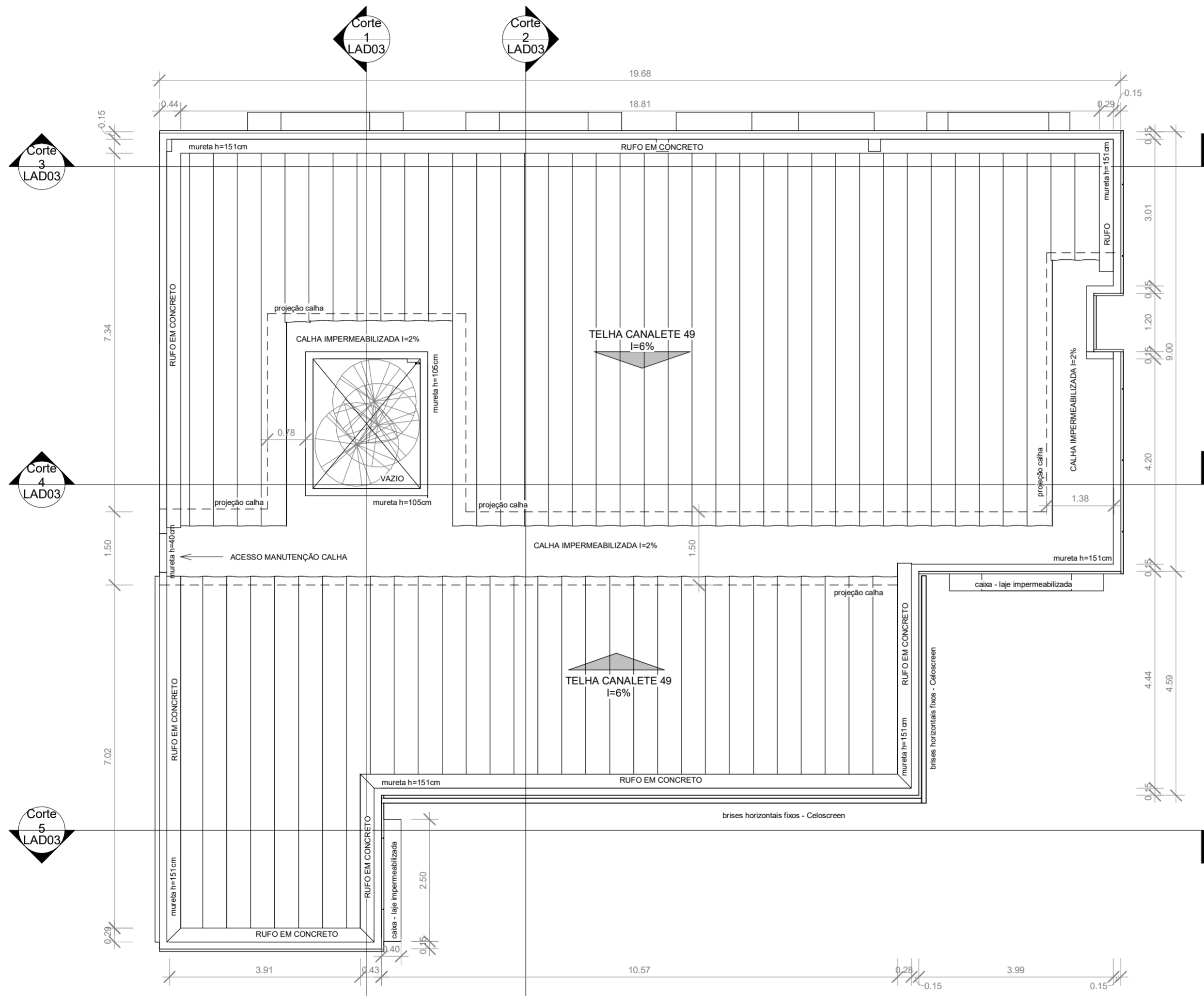

ATENÇÃO:
Este projeto é protegido por direitos autorais. Qualquer reprodução total ou parcial sem a devida autorização por parte da arquiteta implicará na utilização dos mecanismos legais.

KARENINA COSTA

projetos e engenharia

HOSPITAL GERAL DE LUIS EDUARDO MAGALHÃES		Situado: Av. Brasília, s/n, Luis Eduardo Magalhães-Ba	
PROJETO ARQUITETÔNICO		Proprietários: Prefeitura Mun Luis Eduardo Magalhães	
Fase do projeto: PROJETO EXECUTIVO		Administração e Auditório - Planta Cobertura	
Arquivo: LEM-HGE-ADM-PA	Escala: 1 : 75	Empresa contratada: PMG Projetos e Engenharia	
Data: DEZ 2019	Desenvolvimento: Karenina Mendes Costa Sousa	Autor: CAU A128225-5	SUCOM 3.803

Ao imprimir utilizar SOMENTE os arquivos em PDF. Os arquivos em DWG devem ser apenas para CONSULTA. Nisso evitará erros de impressão, como penas e cores fora do padrão ou omissão de informações.

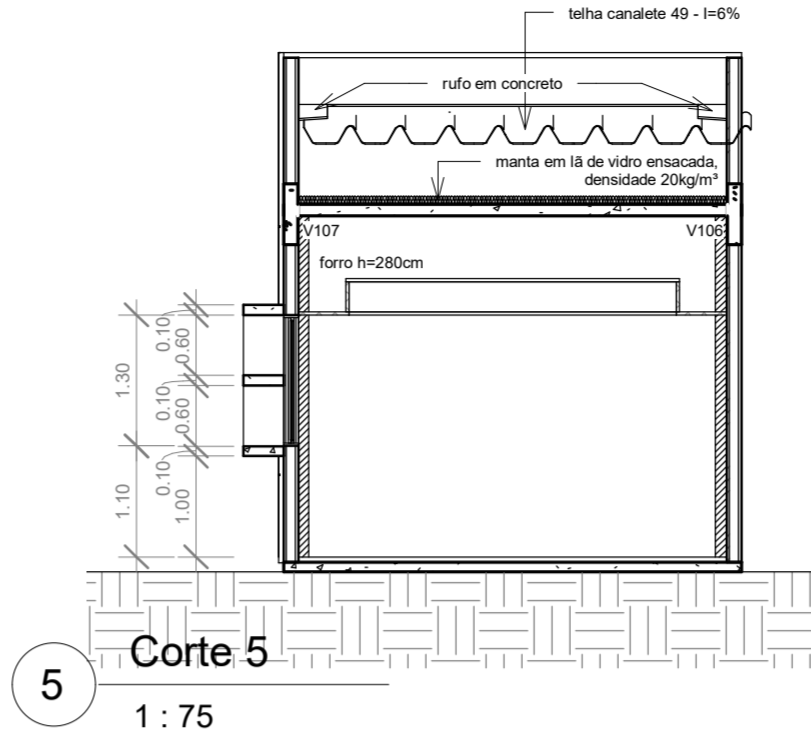
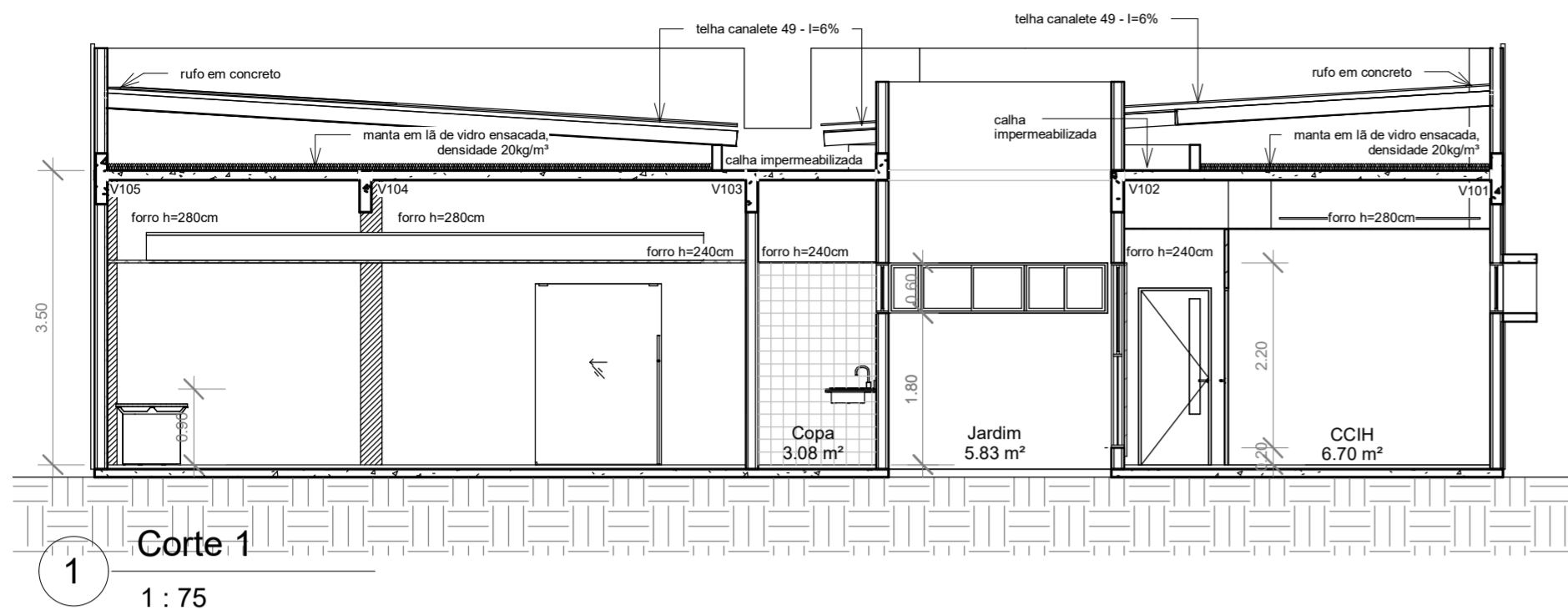

REGISTRO DE ALTERAÇÕES DE PROJETO:		
DATA	DESCRIÇÃO	ALTERADO POR
		Autor
Requerente: Prefeitura Mun Luis Eduardo Magalhães		
Arquiteta: KARENINA MENDES COSTA SOUSA CAU A128.225-5/Sucom 3803		
Construtor:		

DOCUMENTO DE REFERÊNCIA:		OBSERVAÇÕES:
LEVANTAMENTO PLANIALTIMÉTRICO		Todas as medidas devem ser conferidas no local. Conferir medidas dos equipamentos.

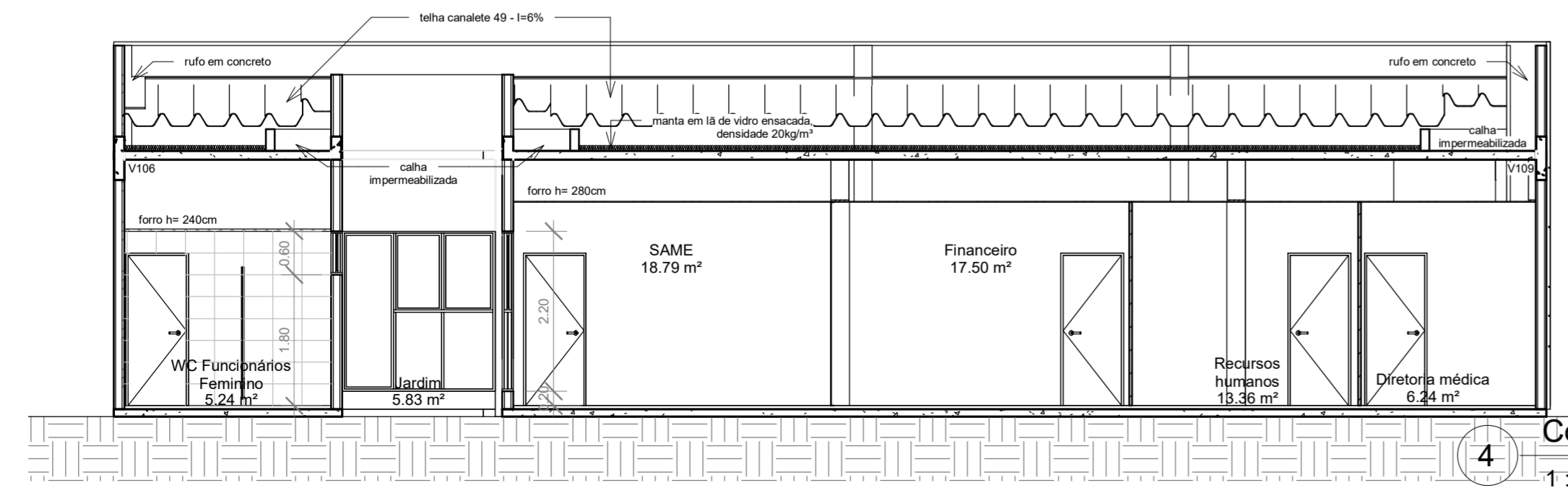
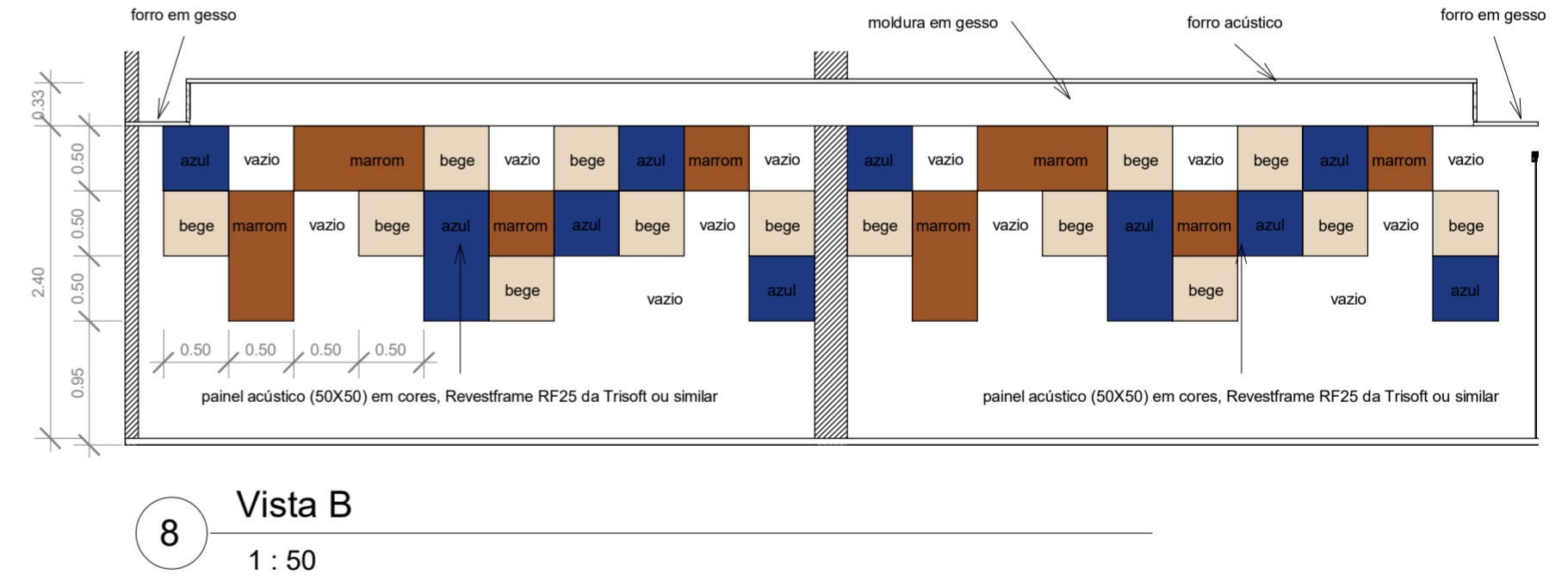
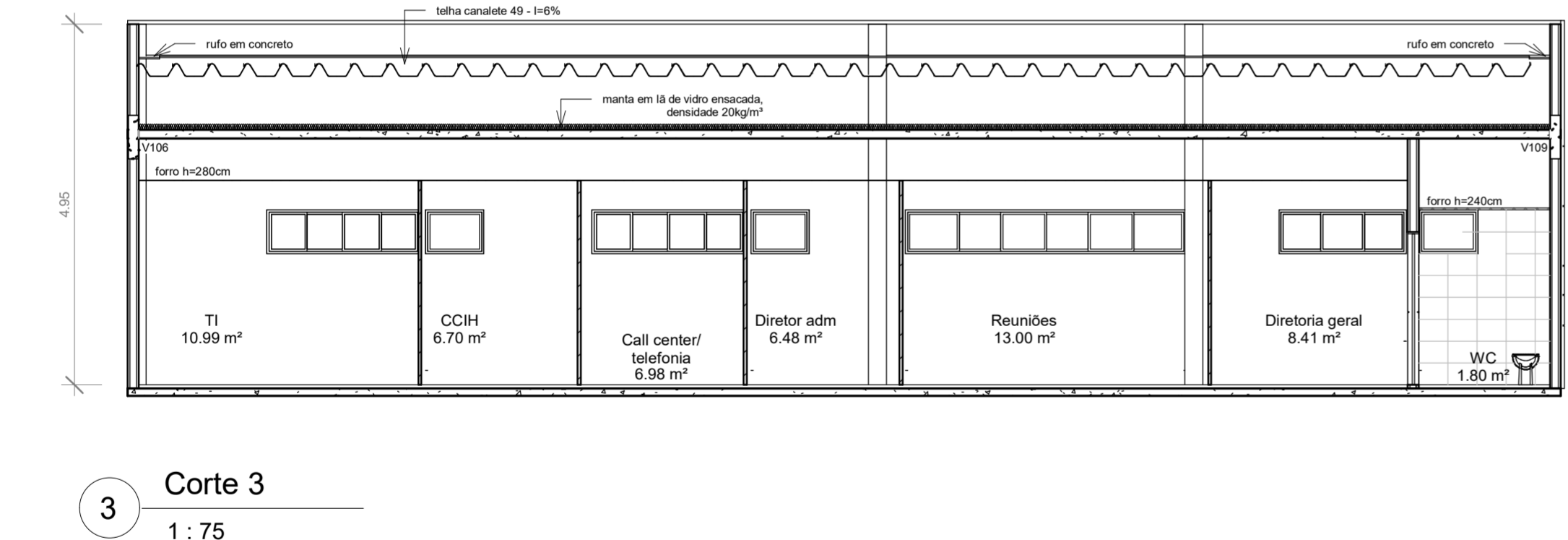
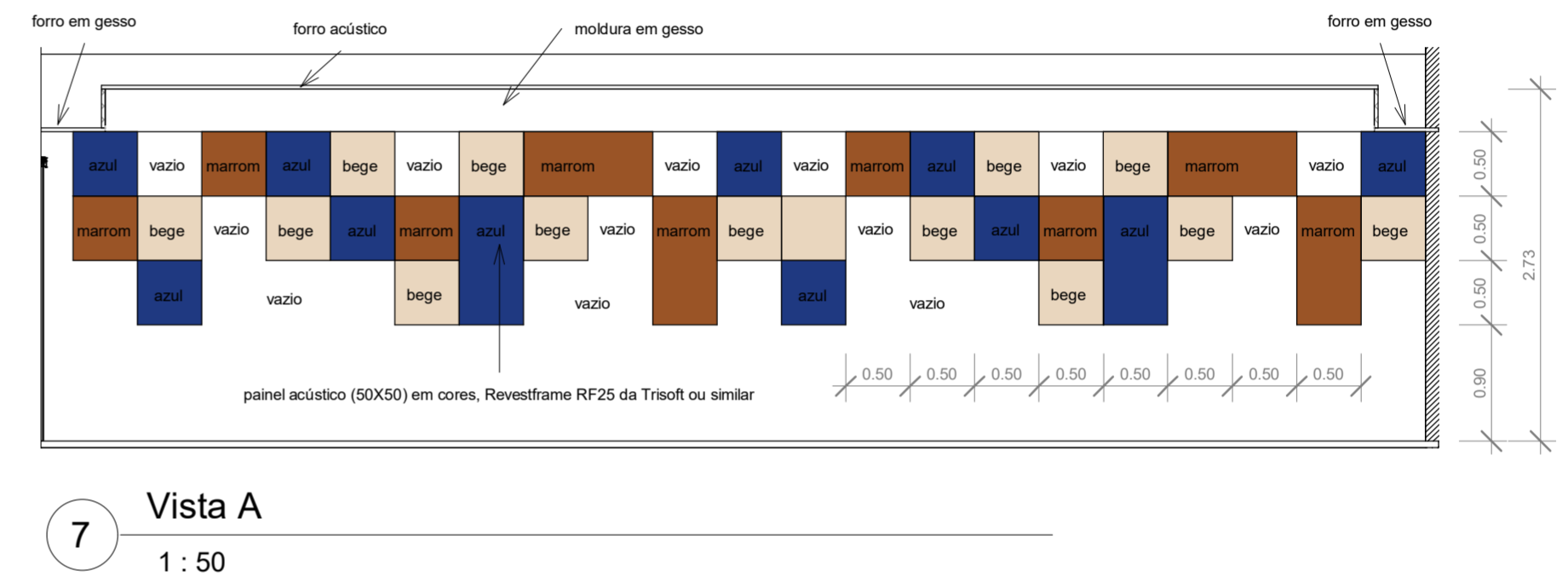
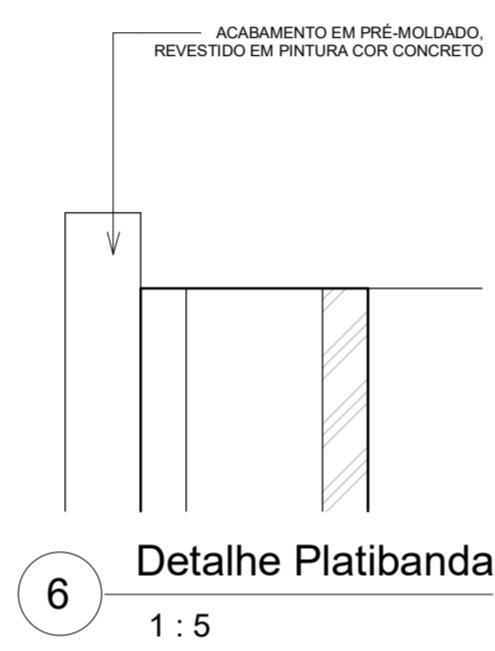
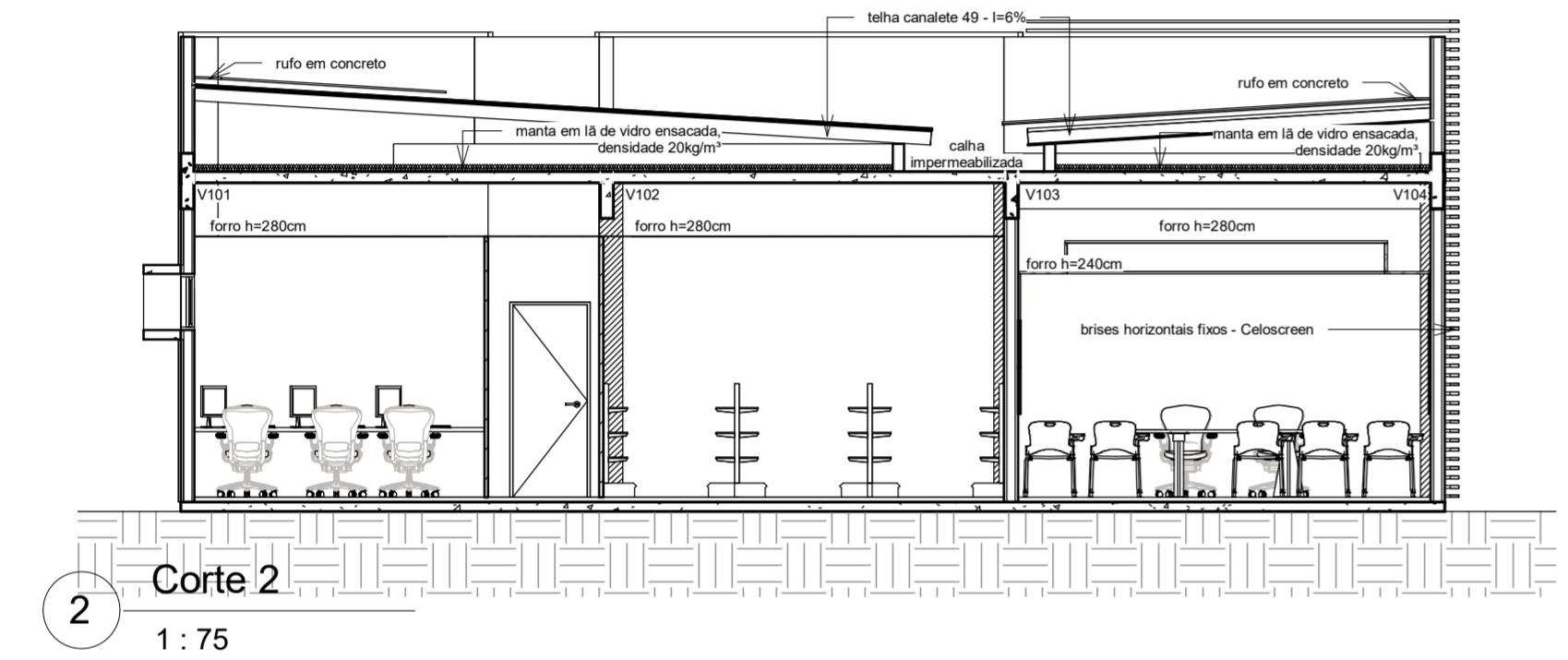

ATENÇÃO:
Este projeto é protegido por direitos autorais. Qualquer reprodução total ou parcial sem a devida autorização por parte da arquiteta implicará na utilização dos mecanismos legais.

KARENINA COSTA

HOSPITAL GERAL DE LUIS EDUARDO MAGALHÃES		Situado: Av. Brasília, s/n, Luis Eduardo Magalhães-Ba	
EDUARDO MAGALHÃES		Proprietários: Prefeitura Mun Luis Eduardo Magalhães	
PROJETO ARQUITETÔNICO		Administração e Auditório -	
Fase do projeto: PROJETO EXECUTIVO		Cortes	
Arquivo: LEM-HGE-ADM-PA	Escala: Como indicado	Empresa contratada: PMG Projetos e Engenharia	
Data: DEZ 2019	Desenvolvimento: Arquiteta: Karenina Mendes Costa Sousa	CAU A128225-5	SUCOM 3.803

Ao imprimir utilizar SOMENTE os arquivos em PDF. Os arquivos em DWG devem ser apenas para CONSULTA. Nisso evitará erros de impressão, como penas e cores fora do padrão ou omissão de informações.

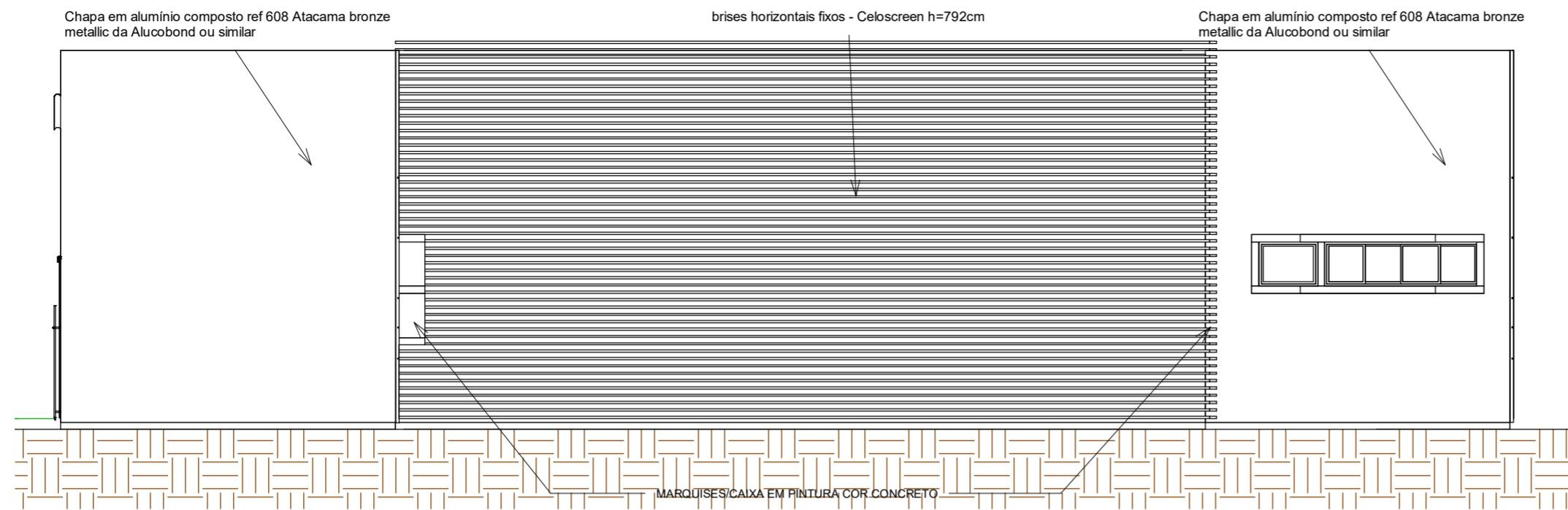

4 Elevação 2 - LAD
1 : 75

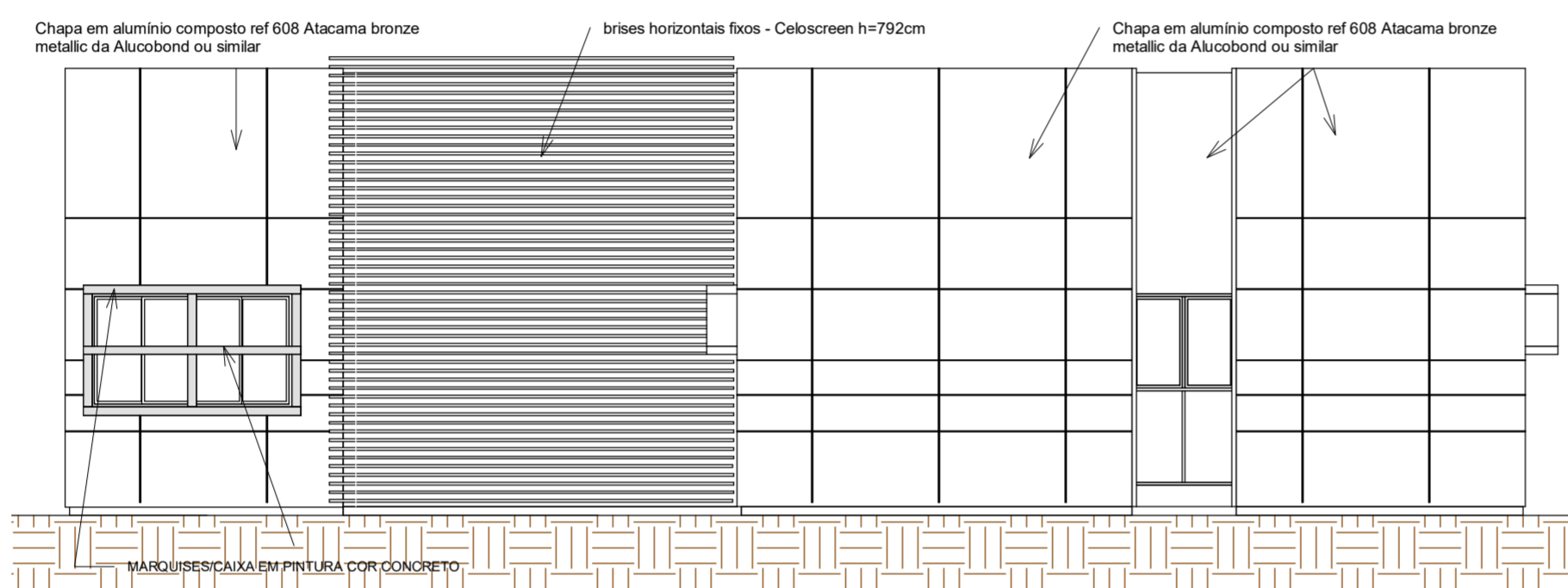

3 Elevação 1 - LAD
1 : 75

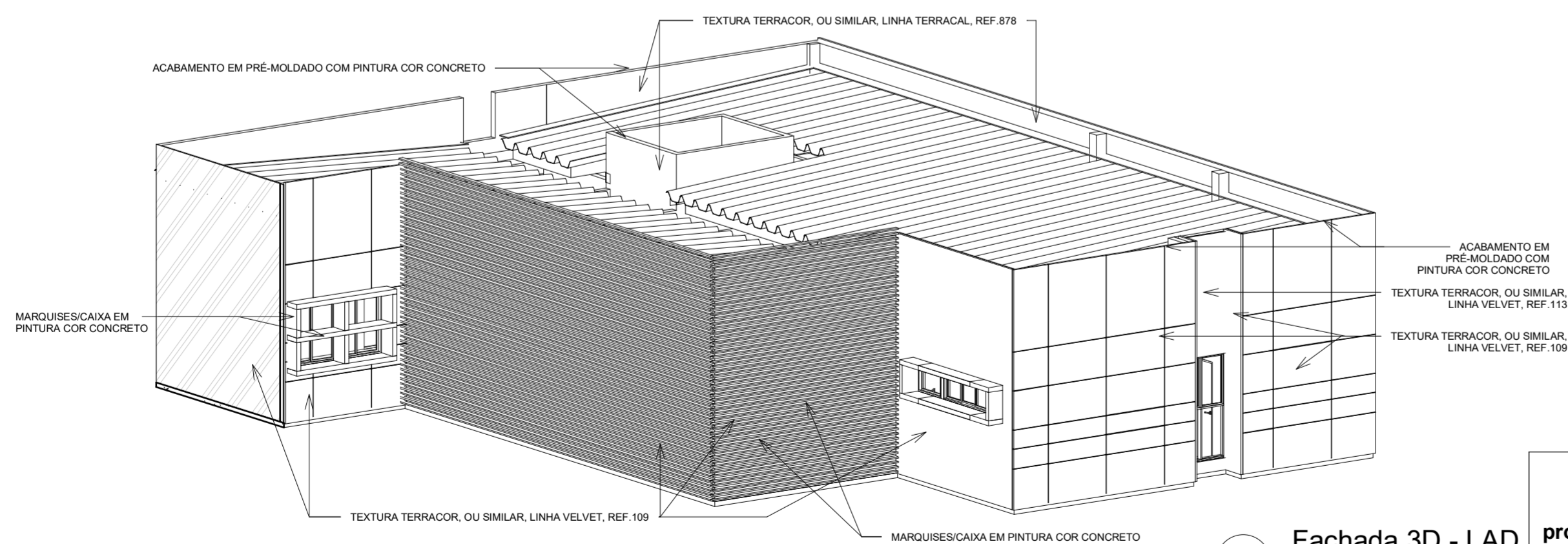

2 Fachada 3D - LAD

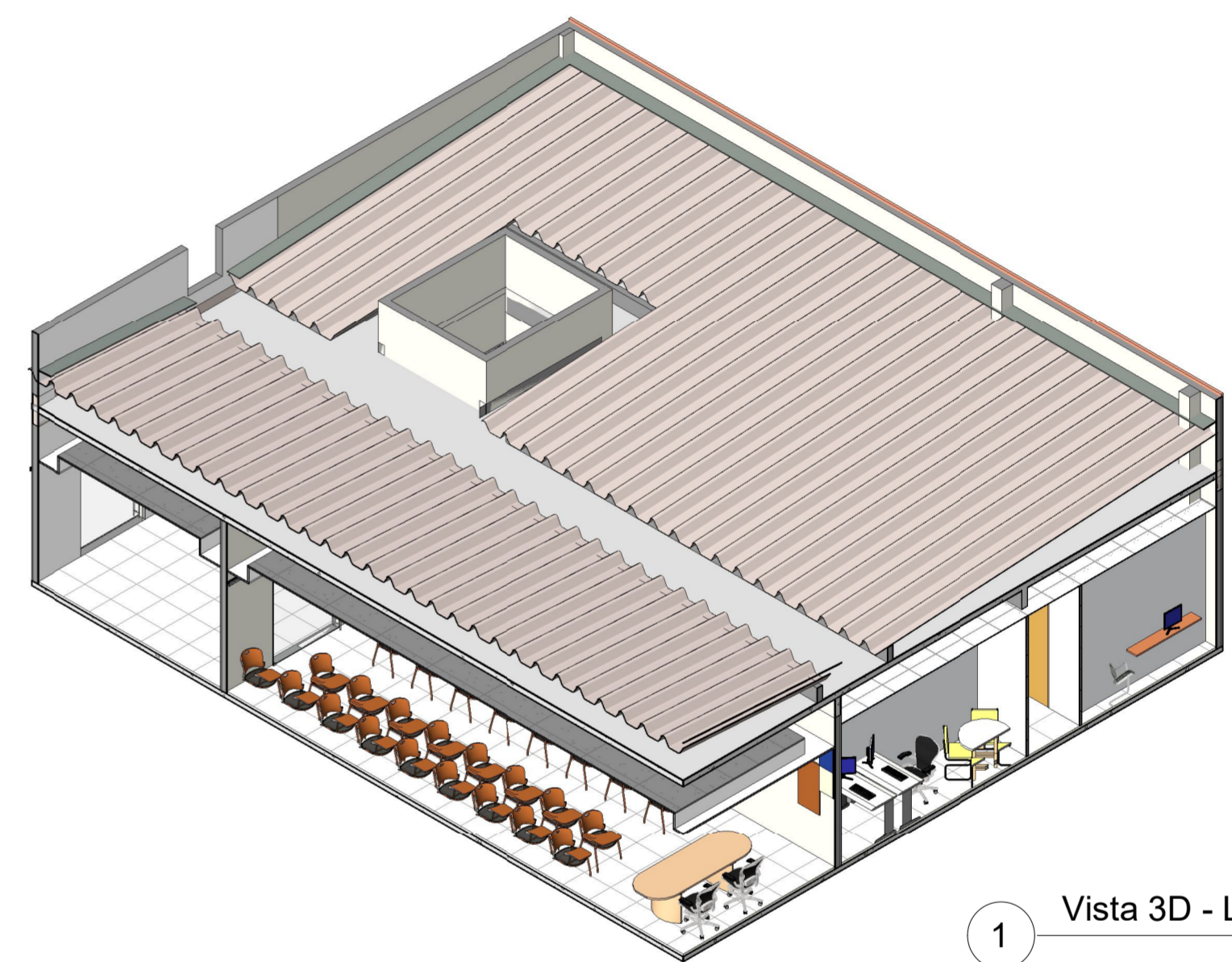

1 Vista 3D - LAD

REGISTRO DE ALTERAÇÕES DE PROJETO:		
DATA	DESCRIÇÃO	ALTERADO POR
		Autor
DOCUMENTO DE REFERÊNCIA:		
OBSERVAÇÕES:		
Todas as medidas devem ser conferidas no local. Conferir medidas dos equipamentos.		

Requerente: Prefeitura Mun Luis Eduardo Magalhães

Arquiteta: KARENINA MENDES COSTA SOUSA CAU A128.225-5/Sucom 3803

Construtor:

KARENINA COSTA
projetos e engenharia

HOSPITAL GERAL DE LUIS EDUARDO MAGALHÃES		Situado: Av. Brasília, s/n, Luis Eduardo Magalhães-Ba	
PROJETO ARQUITETÔNICO		Proprietários: Prefeitura Mun Luis Eduardo Magalhães	
Fase do projeto: PROJETO EXECUTIVO		Administração e Auditório - Elevações e Corte 3D	
Arquivo: LEM-HGE-ADM-PA	Escala: 1 : 75	Empresa contratada: PMG Projetos e Engenharia	
Data: DEZ 2019	Desenvolvimento: Arquiteta: Karenina Mendes Costa Sousa	CAU A128225-5	SUCOM 3.803

ATENÇÃO:
Este projeto é protegido por direitos autorais. Qualquer reprodução total ou parcial sem a devida autorização por parte da arquiteta implicará na utilização dos mecanismos legais.

Ao imprimir utilizar SOMENTE os arquivos em PDF. Os arquivos em DWG devem ser apenas para CONSULTA. Nisso evitará erros de impressão, como penas e cores fora do padrão ou omissão de informações.

REGISTRO DE ALTERAÇÕES DE PROJETO:		
DATA	DESCRIÇÃO	ALTERADO POR
		Autor
DOCUMENTO DE REFERÊNCIA:		
OBSERVAÇÕES:		
Todas as medidas devem ser conferidas no local. Conferir medidas dos equipamentos.		

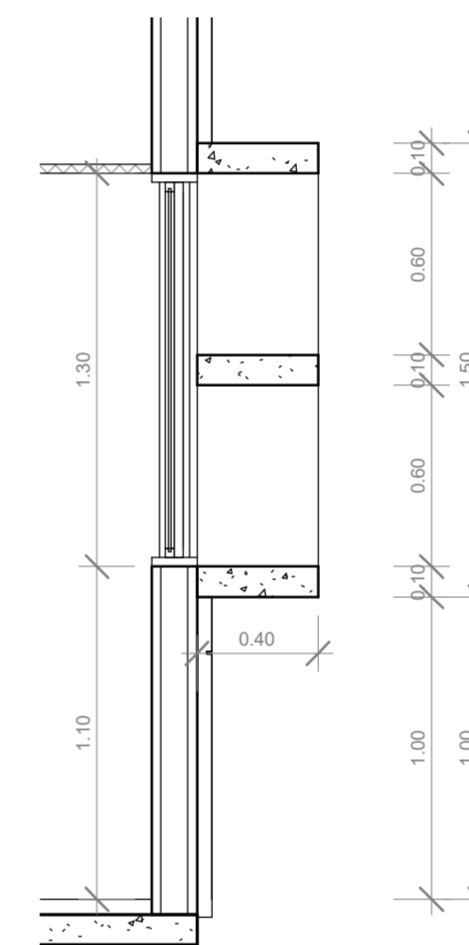
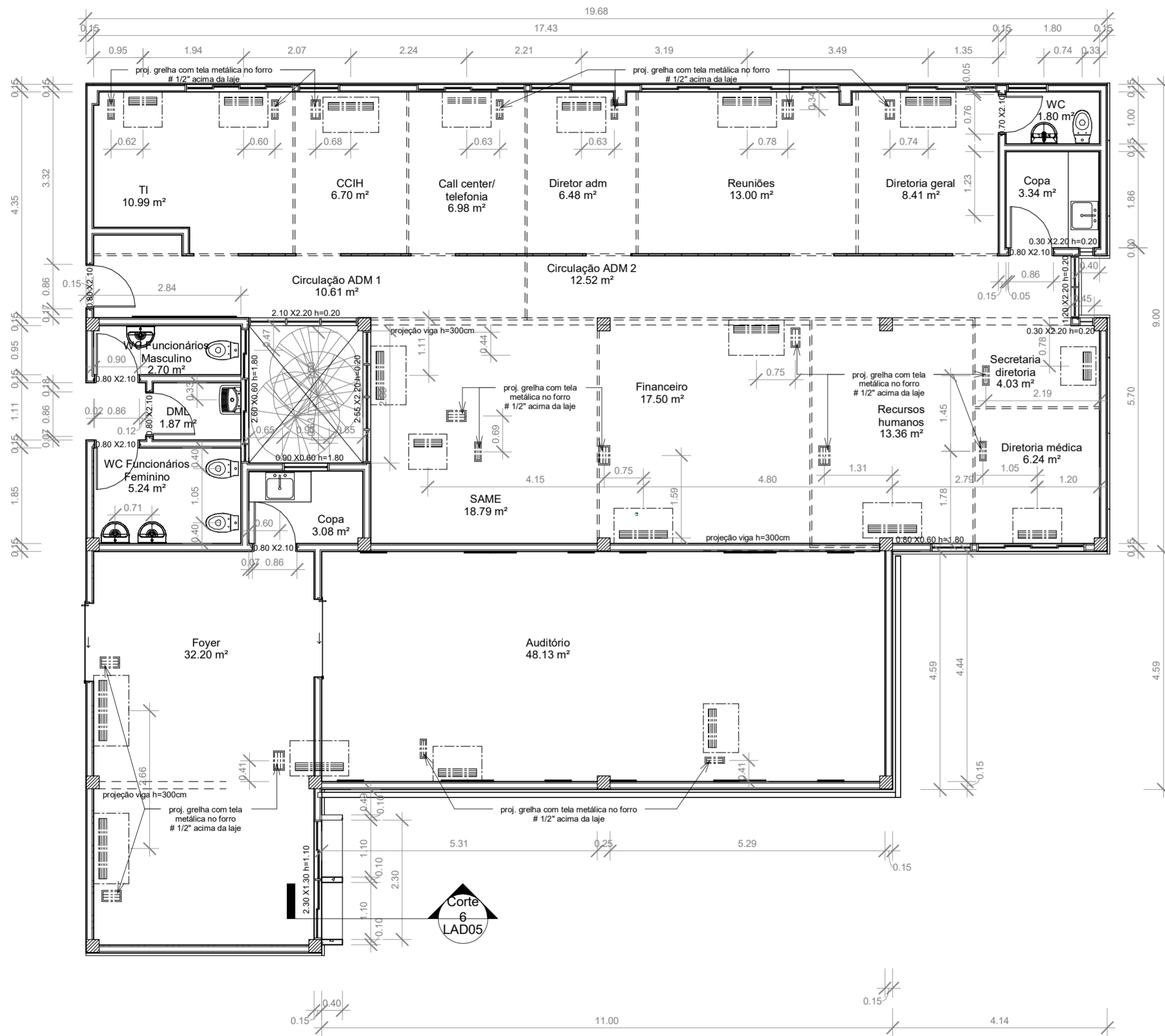

2 Corte 6
1 : 25

1 Planta de Gabarito
1 : 75

ATENÇÃO:
Este projeto é protegido por direitos autorais. Qualquer reprodução total ou parcial sem a devida autorização por parte da arquiteta implicará na utilização dos mecanismos legais.

KARENINA COSTA projetos e engenharia		Situado: Av. Brasília, s/n, Luis Eduardo Magalhães-Ba	
HOSPITAL GERAL DE LUIS EDUARDO MAGALHÃES		Proprietários: Prefeitura Mun Luis Eduardo Magalhães	
PROJETO ARQUITETÔNICO	Administração e Auditório -		LAD05
Fase do projeto:	PROJETO EXECUTIVO		
Arquivo:	LEM-HGE-ADM-PA	Escala	Como indicado
Data:	DEZ 2019	Desenvolvimento:	Arquiteta: Karenina Mendes Costa Sousa CAU A128225-5 SUCOM 3.803
		Autor	Empresa contratada: PMG Projetos e Engenharia

Ao imprimir utilizar SOMENTE os arquivos em PDF. Os arquivos em DWG devem ser apenas para CONSULTA. Nisso evitará erros de impressão, como penas e cores fora do padrão ou omissão de informações.

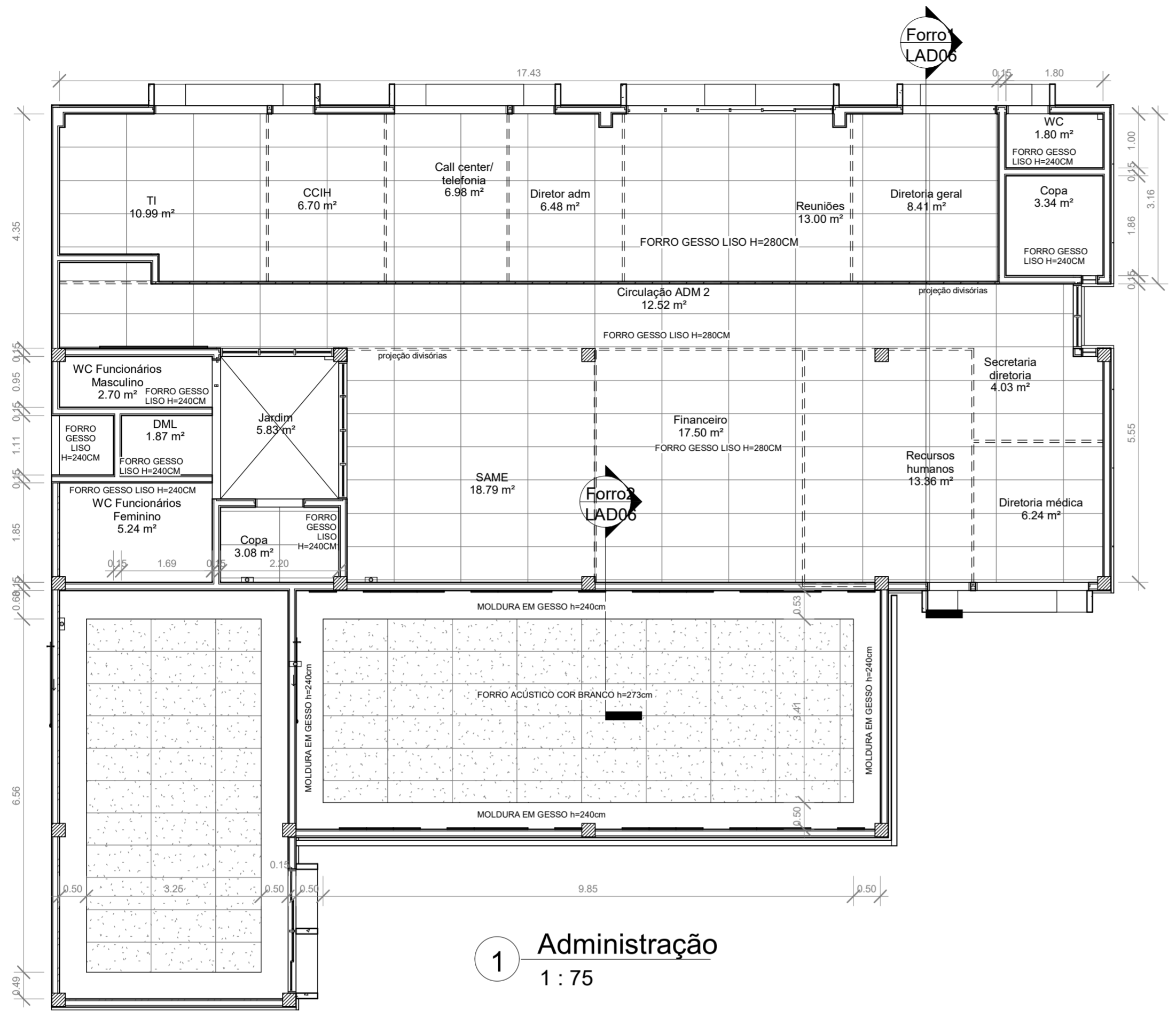

1 Administração
1 : 75

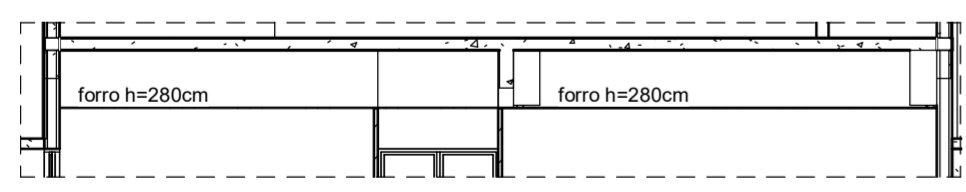

2 Forro1
1 : 75

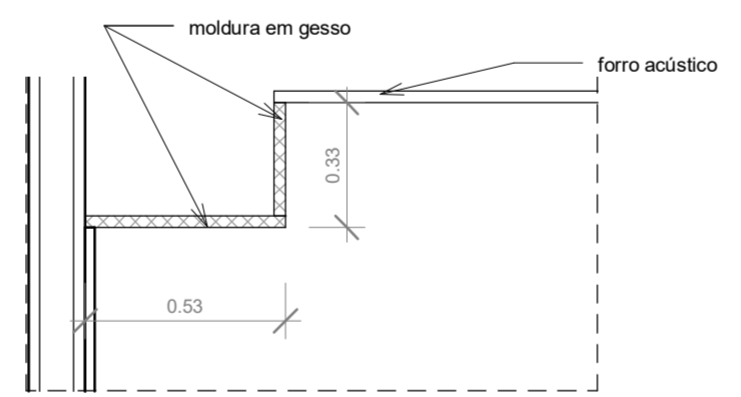

4 Forro2
1 : 20

REGISTRO DE ALTERAÇÕES DE PROJETO:		
DATA	DESCRIÇÃO	ALTERADO POR
		Autor

Requerente: Prefeitura Mun Luis Eduardo Magalhães
Arquiteta: KARENINA MENDES COSTA SOUSA CAU A128.225-5/Sucom 3803
Construtor:

DOCUMENTO DE REFERÊNCIA:	OBSERVAÇÕES:
LEVANTAMENTO PLANALTIMÉTRICO	Todas as medidas devem ser conferidas no local. Conferir medidas dos equipamentos.

LEGENDA:

- Luminária 2105, com 4 lâmpadas fluorescentes T8 de 18W
- Luminária 2206, com 2 lâmpadas fluorescentes T5 de 28W
- Luminária Cristal, com 2 lâmpadas fluorescentes compactas duplas 4 pinos de 18W
- Iluminação de emergência
- Sonorização
- Detector de fumaça

6 Legenda
1 : 75

ATENÇÃO:
Este projeto é protegido por direitos autorais. Qualquer reprodução total ou parcial sem a devida autorização por parte da arquiteta implicará na utilização dos mecanismos legais.

KARENINA COSTA
projetos e engenharia

HOSPITAL GERAL DE LUIS EDUARDO MAGALHÃES
Situado: Av. Brasília, s/n, Luis Eduardo Magalhães-Ba
Proprietários: Prefeitura Mun Luis Eduardo Magalhães

Administração e Auditório - LAD06
Projeto Arquitetônico
Fase do projeto: PROJETO EXECUTIVO
Arquivo: LEM-HGE-ADM-PA escala Como indicado Empresa contratada: PMG Projetos e Engenharia
Data: DEZ 2019 Desenvolvimento: Karenina Mendes Costa Sousa CAU A128225-5 Autor: SUCOM 3.803

Ao imprimir utilizar SOMENTE os arquivos em PDF. Os arquivos em DWG devem ser apenas para CONSULTA. Nisso evitará erros de impressão, como penas e cores fora do padrão ou omissão de informações.

REGISTRO DE ALTERAÇÕES DE PROJETO:		
DATA	DESCRIÇÃO	ALTERADO POR
		Autor
Requerente: Prefeitura Mun Luis Eduardo Magalhães		
Arquiteta: KARENINA MENDES COSTA SOUSA CAU A128.225-5/Sucom 3803		
LEVANTAMENTO PLANALTIMÉTRICO		
Construtor:		
DOCUMENTO DE REFERÊNCIA:		OBSERVAÇÕES:
		Todas as medidas devem ser conferidas no local. Conferir medidas dos equipamentos.

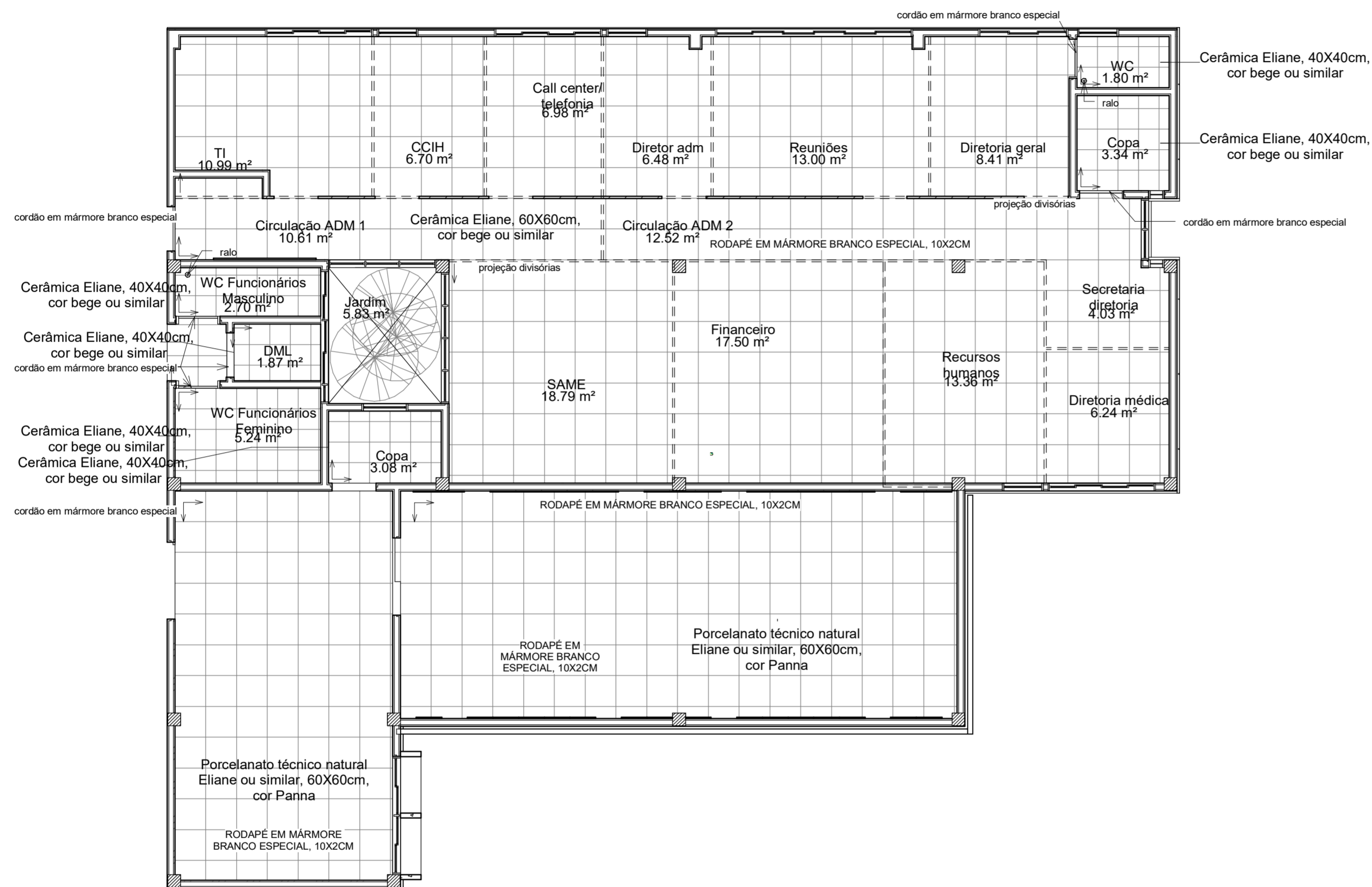

1 **Paginação de Piso**
1 : 75

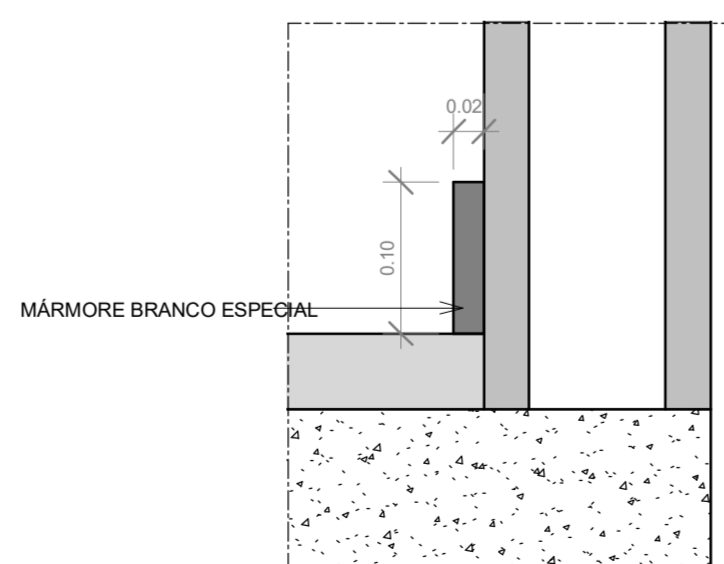

2 **Detalhe Rodapé**
1 : 5

ATENÇÃO:
Este projeto é protegido por direitos autorais. Qualquer reprodução total ou parcial sem a devida autorização por parte da arquiteta implicará na utilização dos mecanismos legais.

KARENINA COSTA
projetos e engenharia

HOSPITAL GERAL DE LUIS EDUARDO MAGALHÃES
Administração e Auditório - LAD07
Paginação de Piso

Situado: Av. Brasília, s/n, Luis Eduardo Magalhães-Ba
Proprietários: Prefeitura Mun Luis Eduardo Magalhães

PROJETO ARQUITETÔNICO
Fase do projeto: PROJETO EXECUTIVO
Arquivo: LEM-HGE-ADM-PA
Data: DEZ 2019
Desenvolvimento: Karenina Mendes Costa Sousa
CAU A128225-5
SUCOM 3.803

Como indicado Empresa contratada: PMG Projetos e Engenharia
Autor: PMG Projetos e Engenharia