

SANIT. FEM. 04

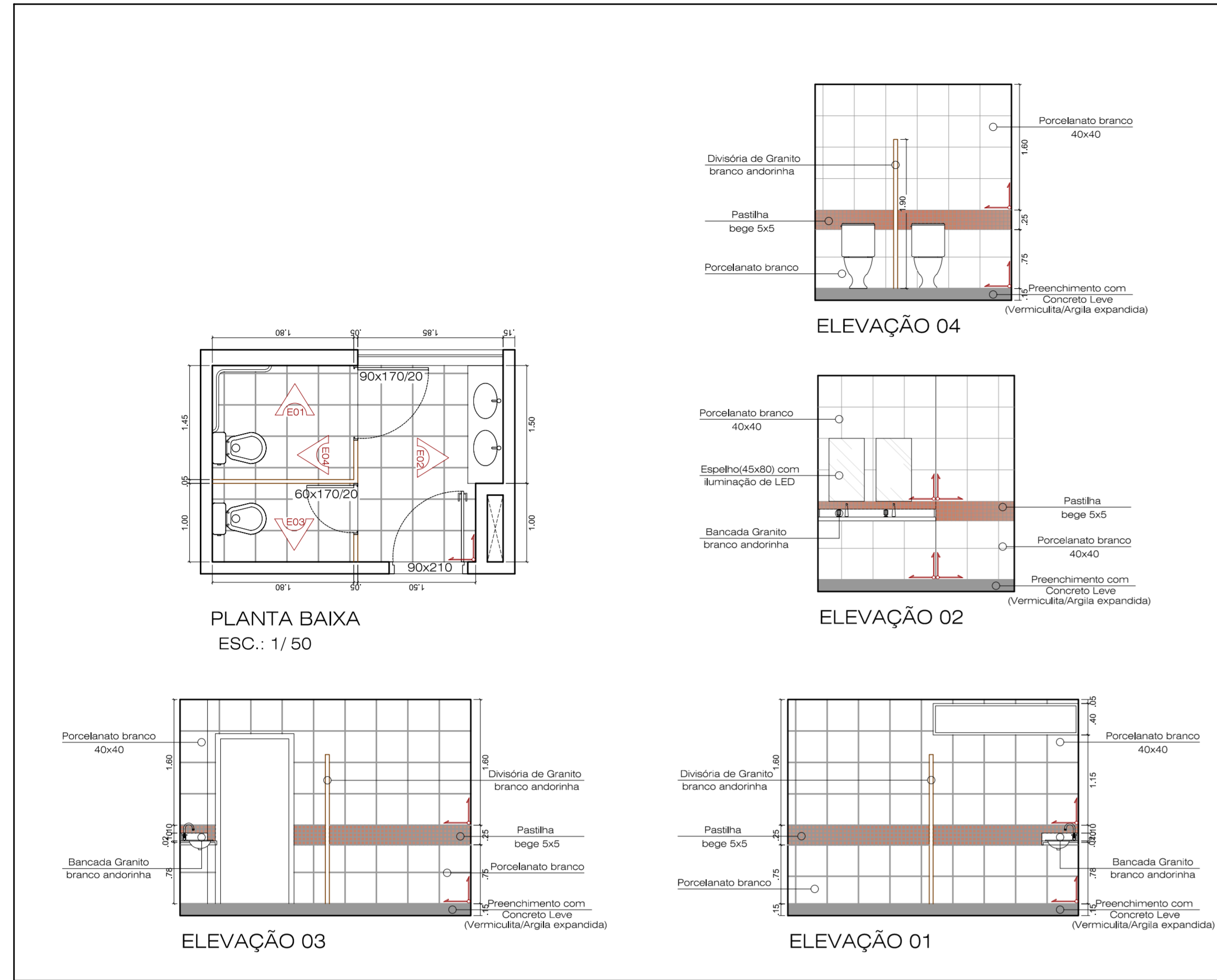

SANIT. MASC. 04



WC Sec. de Agricultura

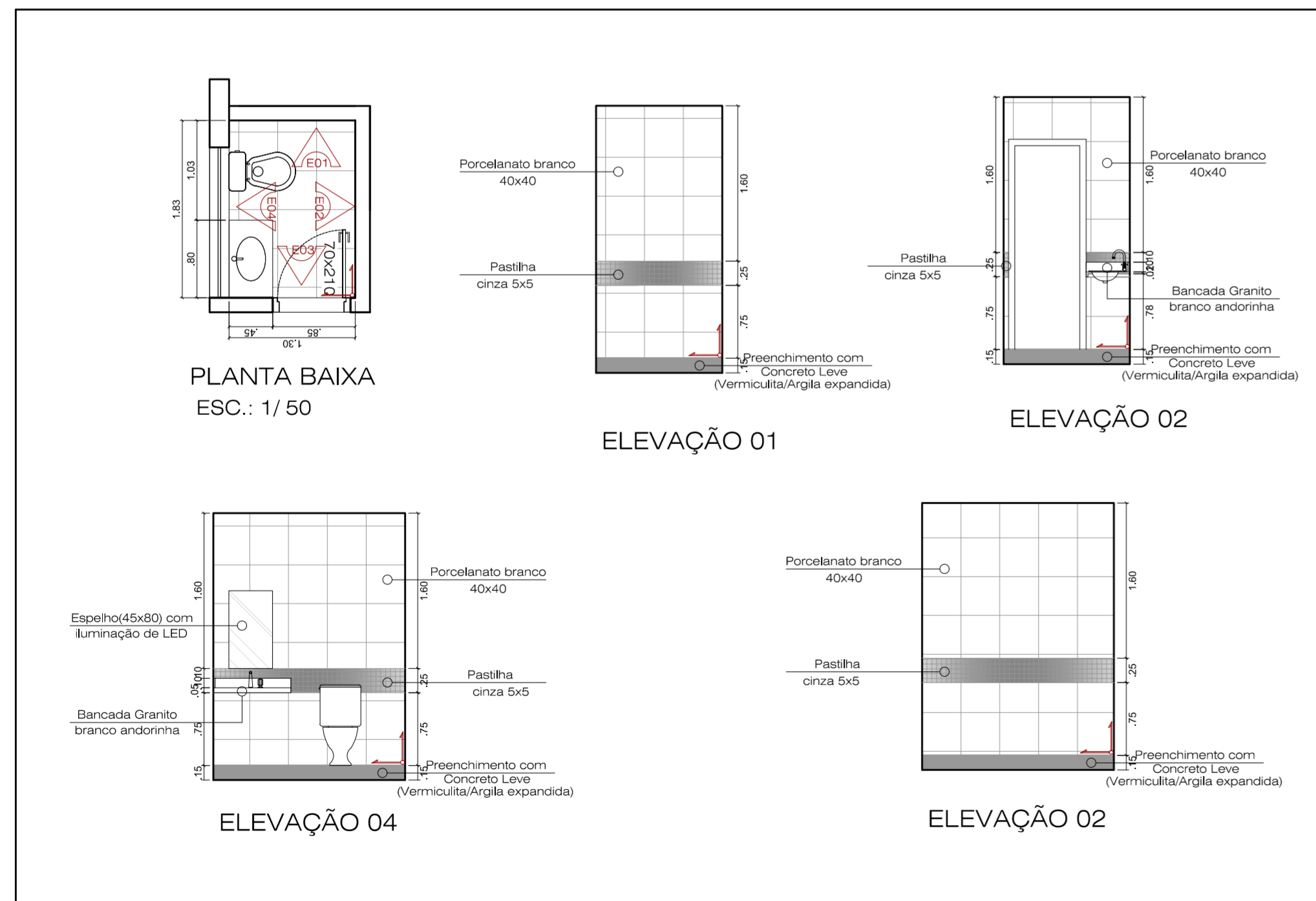

COPA Superior

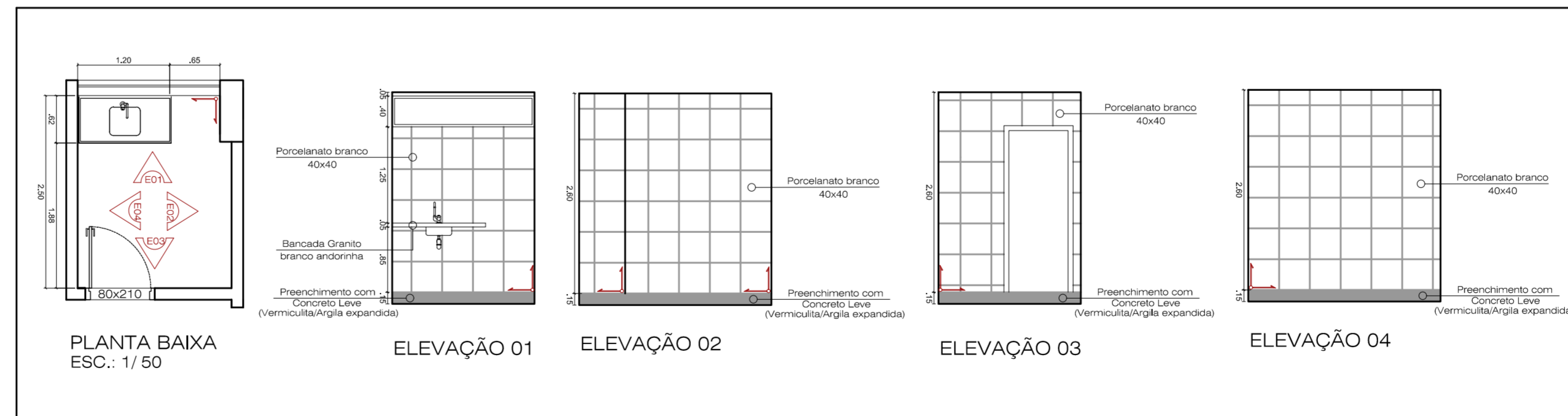

<p>FINALIDADE DO PROJETO: <b>AMPLIAÇÃO E REFORMA</b></p>		<p>DATA: 06/06/2017</p>
<p>FINALIDADE DA OBRA: INSTITUCIONAL - SEDE ADMINISTRATIVA</p>		<p>ESCALA: INDICADA</p>
<p>CONTEÚDO DA PRANCHIA: DETALHAMENTO DAS ÁREAS MOLHADAS</p>		<p>PRANCHIA: <b>10</b> / 15</p>
<p>PROPRIETÁRIO: PREFEITURA MUNICIPAL DE LUÍS EDUARDO MAGALHÃES ESTADO DA BAHIA</p>		<p>DESENHO: RAFAELA FAEDO ARQUIVO: PROPOSTA SEDE.dwg</p>
<p>ENDEÇO DA OBRA: AVENIDA OCTOGONAL, QUADRA G - LOTEAMENTO JARDIM IMPERIAL LUÍS EDUARDO MAGALHÃES - BAHIA</p>		<p>CNPJ: 04.214.419/0001-05</p>
<p>PLANTA DE SITUAÇÃO:</p>	<p>QUADRO DE ASSINATURAS:</p> <p>PROPRIETÁRIA: PREFEITURA MUNICIPAL DE LUÍS EDUARDO MAGALHÃES ESTADO DA BAHIA CNPJ: 04.214.419/0001-05</p> <p>AUTORIA DO PROJETO: PÁNELA FABRIL A DOS REIS LOPES CAUIBR A66137-6 - ARQUITETA URBANISTA</p> <p>RESPONSÁVEL TÉCNICO: ANA CAROLINA PASSOS MACIEL CREA - BA XXX-XXXX - ENGENHEIRO CIVIL</p>	
<p>ÁREA DO TERRENO ..... 7.819,27 m²</p> <p>TAXA DE OCUPAÇÃO ..... 12,88 %</p> <p>ÍNDICE DE UTILIZAÇÃO ..... 0,36</p> <p>TAXA DE PERMEABILIDADE ..... 87,12 %</p>		
<p>APROVAÇÃO:</p>		