

ELEVAÇÃO OESTE  
ESC. : 1 : 100

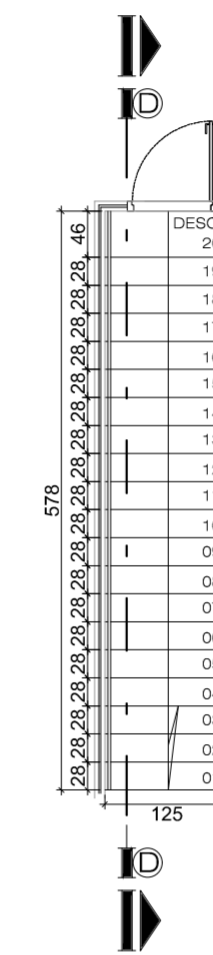

DETALHE 03  
ESC. : 1 : 75

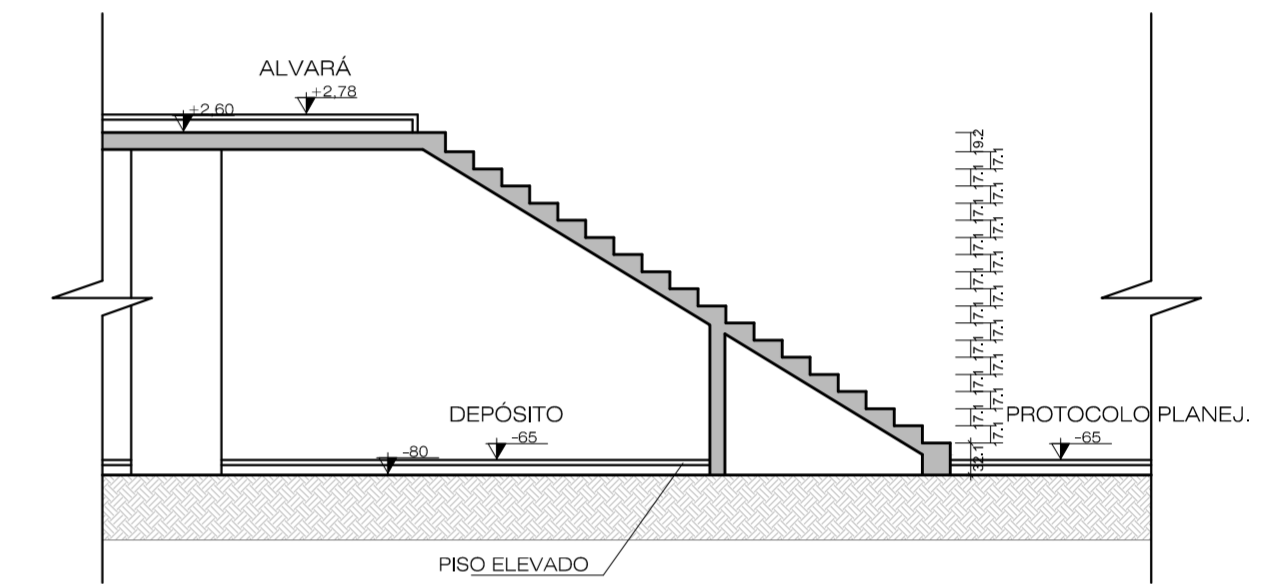

CORTE DD  
ESC. : 1 : 75

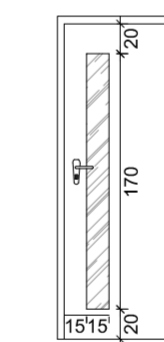

DETALHE 04  
ESC. : 1 : 50

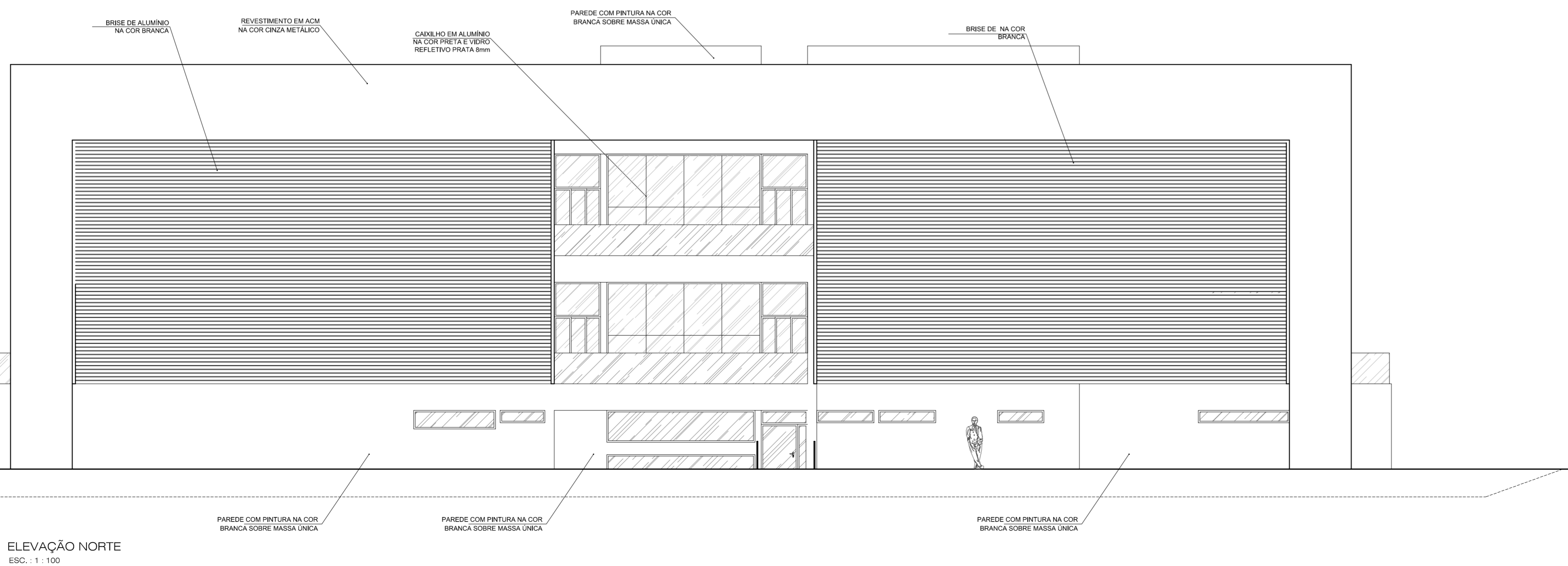

ELEVAÇÃO NORTE  
ESC. : 1 : 100

FINALIDADE DO PROJETO: <b>AMPLIAÇÃO E REFORMA</b>		DATA: 06/06/2017
FINALIDADE DA OBRA: INSTITUCIONAL - SEDE ADMINISTRATIVA		ESCALA: INDICADA
CONTEÚDO DA PRANCHETA: <b>ELEVAÇÕES - DETALHES</b>	PRANCHETA: <b>06</b> 15	DESENHO: RAFAELA FAEDO ARQUIVO: PROPOSTA SEDE.dwg
PROPRIETÁRIO: PREFEITURA MUNICIPAL DE LUÍS EDUARDO MAGALHÃES ESTADO DA BAHIA		CNPJ: 04.214.419/0001-05
ENDEREÇO DA OBRA: <b>AVENIDA OCTOGONAL, QUADRA G - LOTEAMENTO JARDIM IMPERIAL LUÍS EDUARDO MAGALHÃES - BAHIA</b>		
PLANTA DE SITUAÇÃO: 	QUADRO DE ASSINATURAS:  PROPRIETÁRIA: PREFEITURA MUNICIPAL DE LUÍS EDUARDO MAGALHÃES ESTADO DA BAHIA CNPJ: 04.214.419/0001-05  AUTORA DO PROJETO: PÁNELA FABULA DOS REIS LOPES CAUIBR A66137-6 - ARQUITETA URBANISTA  C3 - AUTORA DO PROJETO: ANA CAROLINA PASSOS MACIEL CAUIBR A 90.281-0 - ARQUITETA URBANISTA  RESPONSÁVEL TÉCNICO: XXXXXXXXXXXXXXXXXXXXXXXXXXXX CREA - BA XXXX-0 - ENGENHEIRO CIVIL	
QUADRO DE ÁREAS: ÁREA A REGULARIZAR PAVIMENTO TERREÇO ..... 1.007,05 m² ÁREA A REGULARIZAR PRIMEIRO PAVIMENTO ..... 888,50 m² ÁREA A REGULARIZAR SEGUNDO PAVIMENTO ..... 894,84 m² TOTAL DA ÁREA A CONSTRUIR / REGULARIZAR ..... 2.890,39 m²		
ÁREA DO TERRENO ..... 7.819,27 m² TAXA DE OCUPAÇÃO ..... 12,88 % ÍNDICE DE UTILIZAÇÃO ..... 0,36 TAXA DE PERMEABILIDADE ..... 87,12 %		
APROVAÇÃO:		