

ELEVAÇÃO SUL
ESC. : 1 : 100

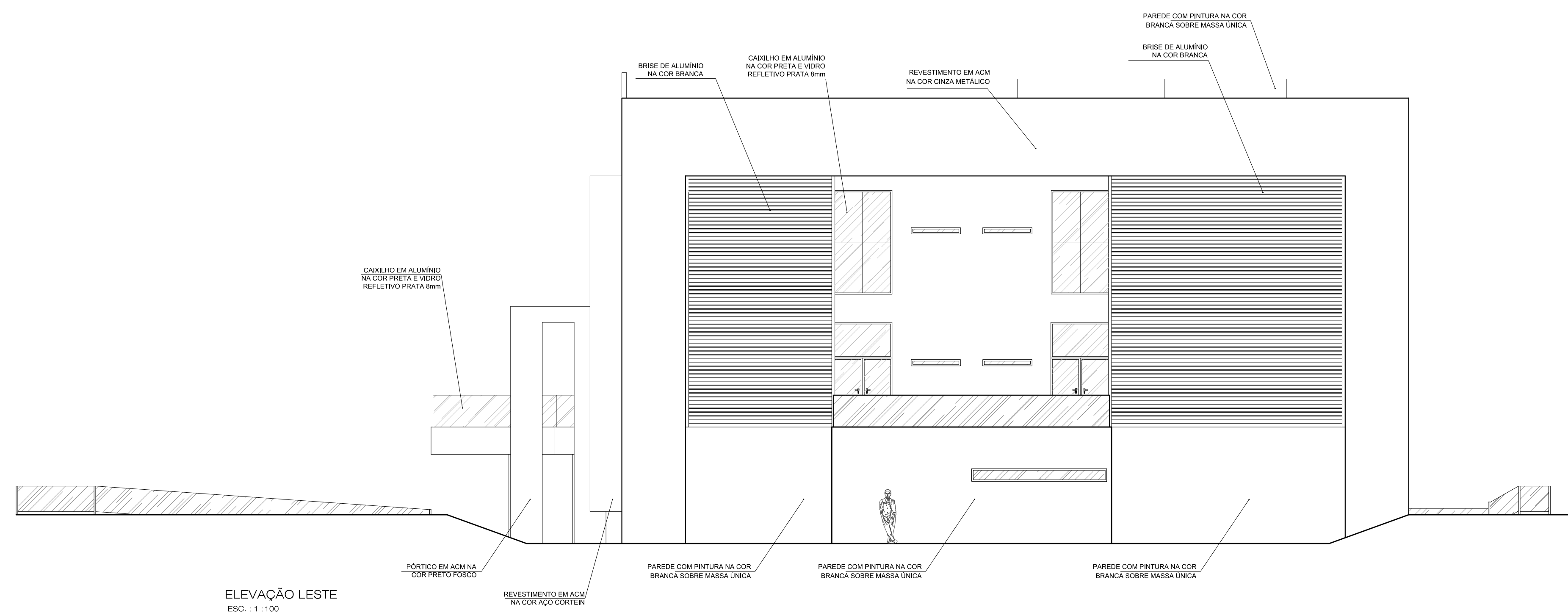

ELEVAÇÃO LESTE
ESC. : 1 : 100

<p>FINALIDADE DO PROJETO: AMPLIAÇÃO E REFORMA</p>		<p>DATA: 06/06/2017</p>
<p>FINALIDADE DA OBRA: INSTITUCIONAL - SEDE ADMINISTRATIVA</p>		<p>ESCALA: INDICADA</p>
<p>CONTEÚDO DA PRANCHA: ELEVAÇÕES</p>		<p>PRANCHAS: 05 / 15</p>
<p>PROPRIETÁRIO: PREFEITURA MUNICIPAL DE LUÍS EDUARDO MAGALHÃES ESTADO DA BAHIA</p>		<p>DESENHO: RAFAELA FAEDO</p>
<p>ENDEREÇO DA OBRA: AVENIDA OCTOGONAL, QUADRA G - LOTEAMENTO JARDIM IMPERIAL LUÍS EDUARDO MAGALHÃES - BAHIA</p>		<p>ARQUIVO: PROPOSTA SEDE.dwg</p>
<p>PLANTA DE SITUAÇÃO: </p>		<p>QUADRO DE ASSINATURAS: PROPRIETÁRIA: PREFEITURA MUNICIPAL DE LUÍS EDUARDO MAGALHÃES ESTADO DA BAHIA CNPJ: 04.214.419/0001-05 AUTORA DO PROJETO: PÁVELA FABRILA DOS REIS LOPES CAUIBR A66137-6 - ARQUITETA URBANISTA C3- AUTORA DO PROJETO: ANA CAROLINA PASSOS MACIEL CAUIBR A 90.281-0 - ARQUITETA URBANISTA RESPONSÁVEL TÉCNICO: XXXXXXXXXXXXXXXXXXXXXXXXXXXX CREA - BA XXX-XXXX - ENGENHEIRO CIVIL</p>
<p>QUADRO DE ÁREAS: ÁREA A REGULARIZAR PAVIMENTO TERREO 1.007,05 m² ÁREA A REGULARIZAR PRIMEIRO PAVIMENTO 888,50 m² ÁREA A REGULARIZAR SEGUNDO PAVIMENTO 894,84 m² TOTAL DA ÁREA A CONSTRUIR / REGULARIZAR 2.890,39 m²</p>		<p>ÁREA DO TERRENO 7.819,27 m² TAXA DE OCUPAÇÃO 12,88 % ÍNDICE DE UTILIZAÇÃO 0,36 TAXA DE PERMEABILIDADE 87,12 %</p>
<p>APROVAÇÃO:</p>		