

CORTE AA  
ESC. : 1 : 75

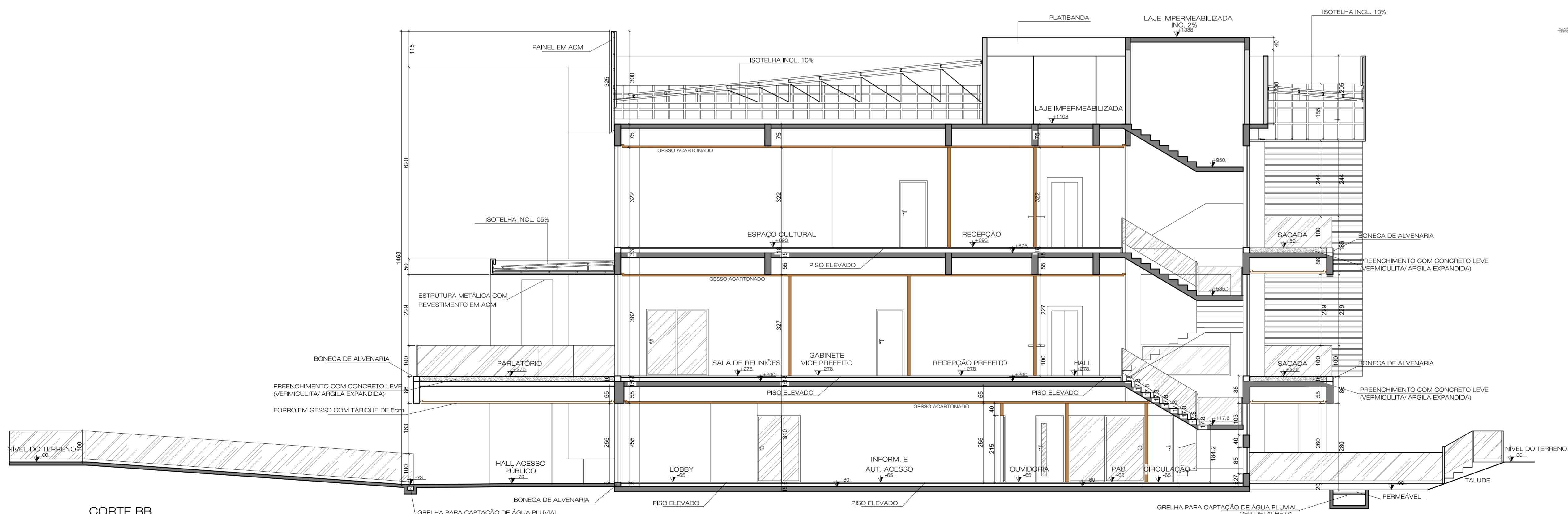

CORTE BB  
ESC. : 1 : 75

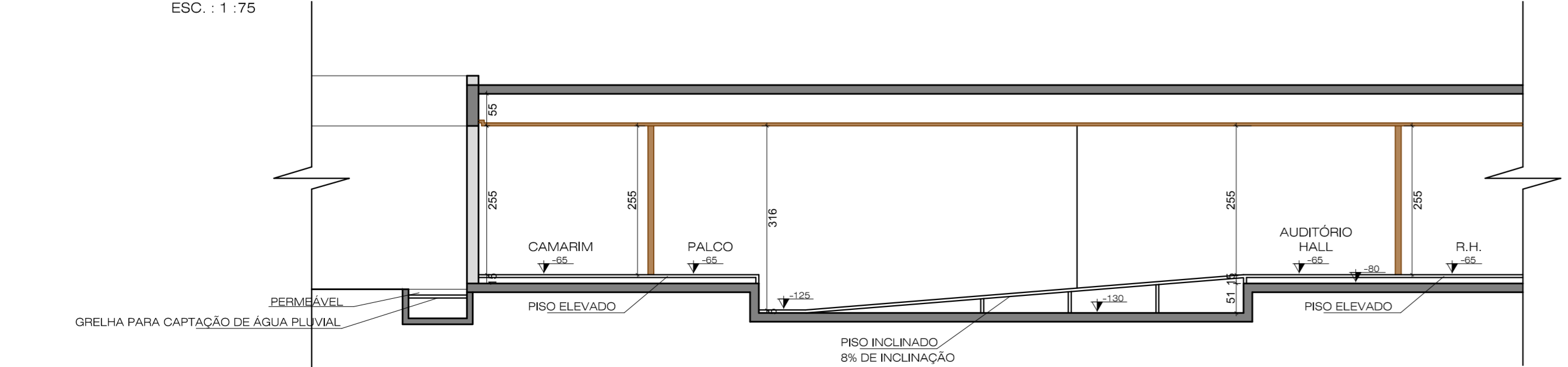

CORTE CC  
ESC. : 1 : 75

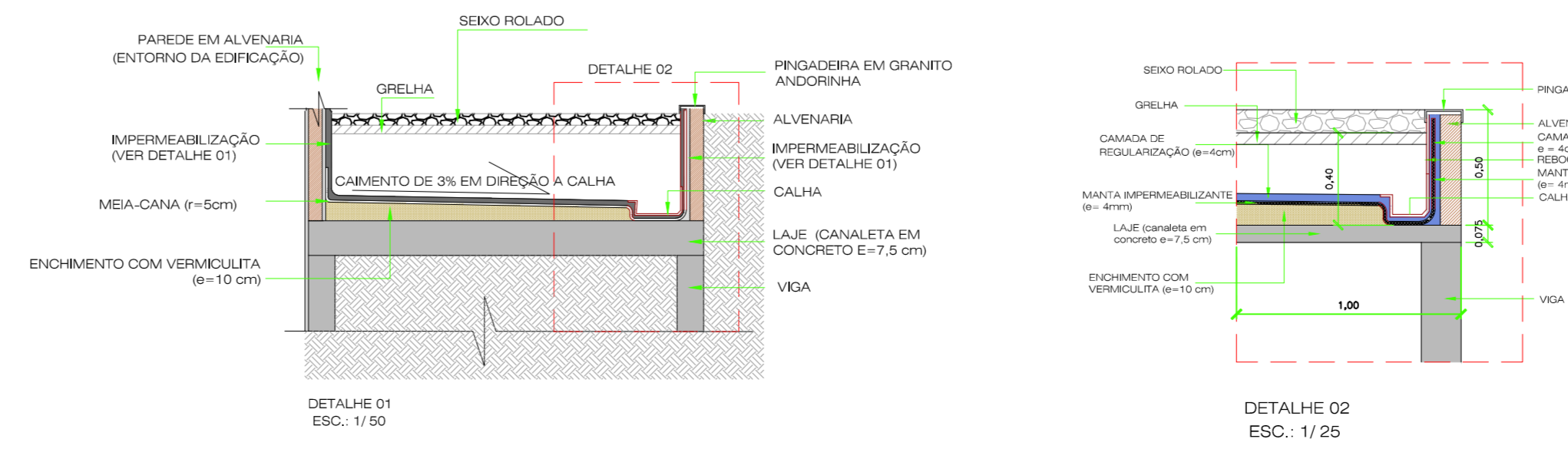

DETALHE 01  
ESC. - 1/50

DETALHE 02  
ESC. - 1/25

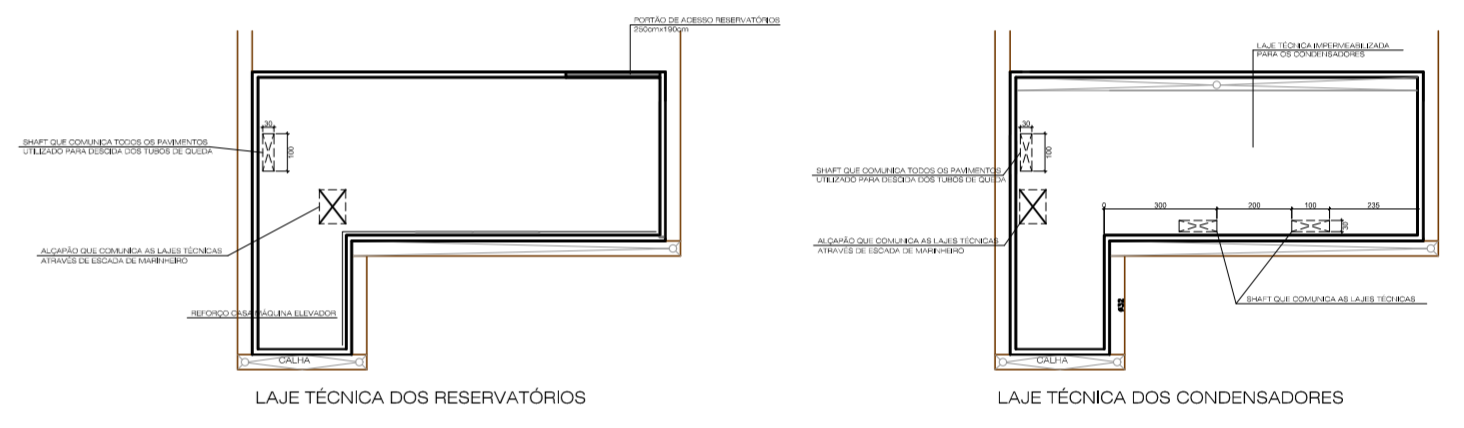

FINALIDADE DO PROJETO: <b>AMPLIAÇÃO E REFORMA</b>		DATA: 06/06/2017
FINALIDADE DA OBRA: INSTITUCIONAL - SEDE ADMINISTRATIVA		ESCALA: INDICADA
CONTEÚDO DA PRONHA: CORTES - DETALHES	PRONHA: 04 / 15	DESENHO: RAFAELA FAEDO
PROPRIETÁRIO: PREFEITURA MUNICIPAL DE LUÍS EDUARDO MAGALHÃES ESTADO DA BAHIA		ARQUIVO: PROPOSTA SEDE.dwg
ENDEREÇO DA OBRA: AVENIDA OCTOGONAL, QUADRA G - LOTEAMENTO JARDIM IMPERIAL LUÍS EDUARDO MAGALHÃES - BAHIA		CNPJ: 04.214.419/0001-05
PLANTA DE SITUAÇÃO: 	QUADRO DE ASSINATURAS: PROPRIETÁRIO: PREFEITURA MUNICIPAL DE LUÍS EDUARDO MAGALHÃES ESTADO DA BAHIA CNPJ: 04.214.419/0001-05  AUTORIA DO PROJETO: PÁNELA FABRILIA DOS REIS LOPES CAUBR A 90.281-6 - ARQUITETA URBANISTA  C3 - AUTORIA DO PROJETO: ANA CAROLINA PASSOS MACIEL CAUBR A 90.281-6 - ARQUITETA URBANISTA  RESPONSÁVEL TÉCNICO: XXXXXXXXXXXXXXXXXXXXXXXXXXXX CREA - BA XXXXXXX - ENGENHEIRO CIVIL	
ÁREA DE ÁREAS: ÁREA A REGULARIZAR PAVIMENTO TERREÇO ..... 1.007,05 m² ÁREA A REGULARIZAR PRIMEIRO PAVIMENTO ..... 888,50 m² ÁREA A REGULARIZAR SEGUNDO PAVIMENTO ..... 894,84 m² TOTAL DA ÁREA A CONSTRUIR / REGULARIZAR ..... 2.890,39 m²	ÁREA DO TERRENO ..... 7.819,27 m² TAXA DE OCUPAÇÃO ..... 12,88 % ÍNDICE DE UTILIZAÇÃO ..... 0,36 TAXA DE PERMEABILIDADE ..... 87,12 %	
APROVAÇÃO:		