

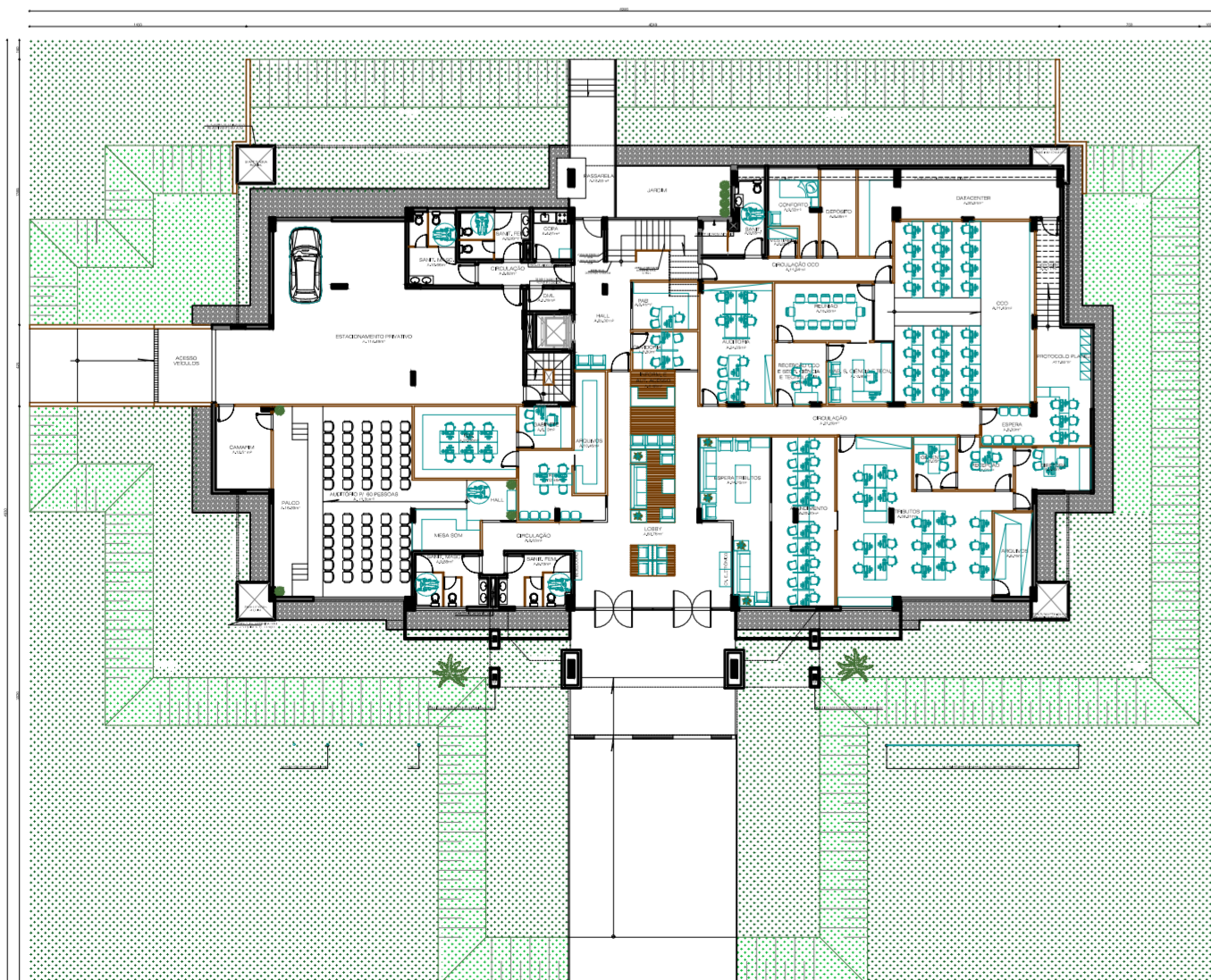

PLANTA LAYOUT - SEGUNDO PAVIMENTO  
ESC. : 1 : 350

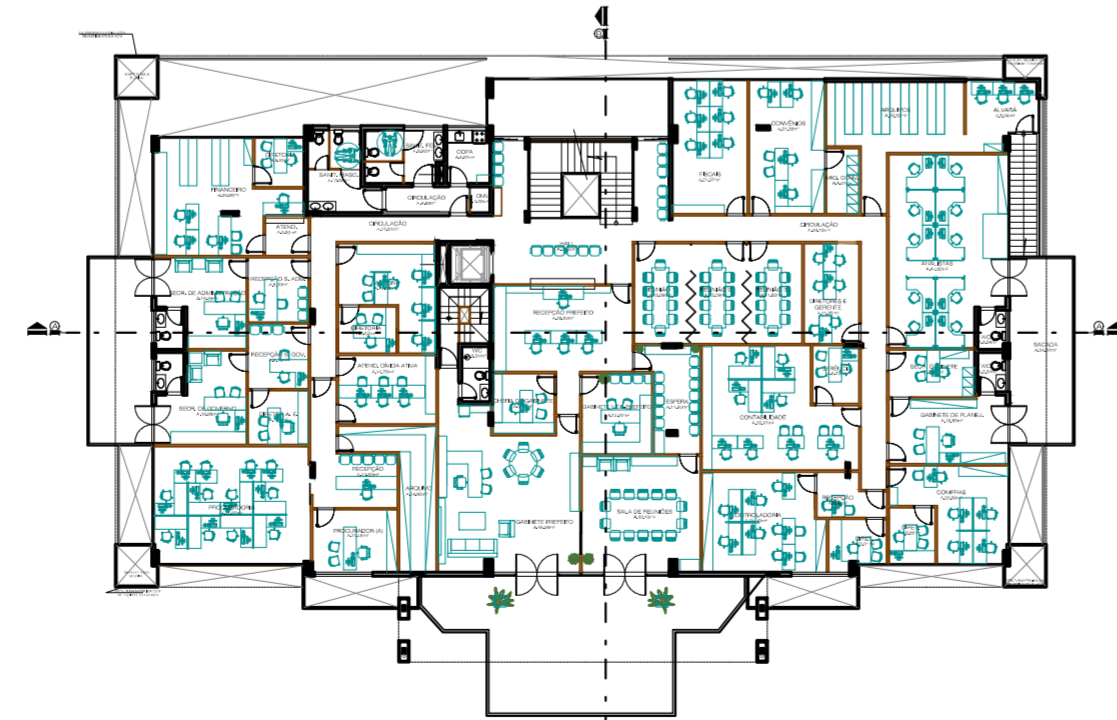

PLANTA LAYOUT - PAVIMENTO TERREO  
ESC. : 1 : 200



PLANTA LAYOUT - PAVIMENTO SUPERIOR  
ESC. : 1 : 200

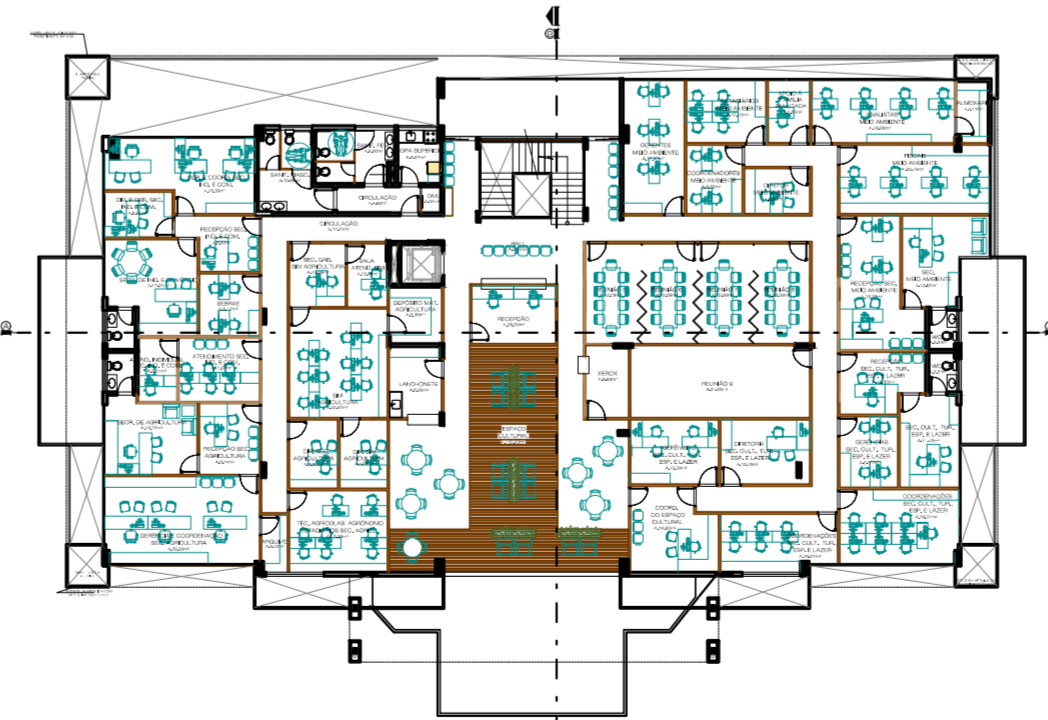

PLANTA LAYOUT - SEGUNDO PAVIMENTO  
ESC. : 1 : 200

<p>FINALIDADE DO PROJETO: <b>AMPLIAÇÃO E REFORMA</b></p>		<p>DATA: 06/06/2017</p>
<p>FINALIDADE DA OBRA: INSTITUCIONAL - SEDE ADMINISTRATIVA</p>		<p>ESCALA: INDICADA</p>
<p>CONTEUDO DA PRONCHA: PLANTA BAIXA SEGUNDO PAVIMENTO - PLANTAS DE LAYOUT</p>		<p>PRONCHA: <b>03</b> / 15</p>
<p>PROPRIETÁRIA: PREFEITURA MUNICIPAL DE LUÍS EDUARDO MAGALHÃES ESTADO DA BAHIA</p>		<p>DESENHO: RAFAELA FAEDO</p>
<p>ENDEREÇO DA OBRA: AVENIDA OCTOGONAL, QUADRA G - LOTEAMENTO JARDIM IMPERIAL LUÍS EDUARDO MAGALHÃES - BAHIA</p>		<p>ARQUIVO: PRONCHA SEDE.dwg</p>
<p>PLANTA DE SITUAÇÃO:</p>		<p>CNPJ: 04.214.419/0001-05</p>
<p>QUADRO DE ÁREAS:</p> <p>ÁREA A REGULARIZAR PAVIMENTO TERREO ..... 1.007,05 m<sup>2</sup>          ÁREA A REGULARIZAR PRIMEIRO PAVIMENTO ..... 886,50 m<sup>2</sup>          ÁREA A REGULARIZAR SEGUNDO PAVIMENTO ..... 894,84 m<sup>2</sup>          TOTAL DA ÁREA A CONSTRUIR / REGULARIZAR ..... 2.890,39 m<sup>2</sup></p>		<p>QUADRO DE ASSINATURAS:</p> <p>PROPRIETÁRIA: PREFEITURA MUNICIPAL DE LUÍS EDUARDO MAGALHÃES ESTADO DA BAHIA CNPJ: 04.214.419/0001-05</p> <p>AUTORIA DO PROJETO: PÁNELA FABIANA DOS REIS LOPES CAUIBR A66137-6 - ARQUITETA URBANISTA</p> <p>RESPONSÁVEL TÉCNICO: ANA CAROLINA PASSOS MACIEL CAUIBR A 90.281-0 - ARQUITETA URBANISTA</p> <p>CREA - BA XXX-XXXX - ENGENHEIRO CIVIL</p>
<p>ÁREA DO TERRENO ..... 7.819,27 m<sup>2</sup>          TAXA DE OCUPAÇÃO ..... 12,88 %          ÍNDICE DE UTILIZAÇÃO ..... 0,36          TAXA DE PERMEABILIDADE ..... 87,12 %</p>		<p>APROVAÇÃO:</p>