

**PLANTA BAIXA - PRIMEIRO PAVIMENTO**  
 ESC. 1:100  
 OBS.: CONFERIR MEDIDAS NO LOCAL.

- LEGENDA**
- PAREDE DE GESSO ACARTONADO COM ISOLAMENTO ACÚSTICO VERI DETALHE DE
  - PAREDE EM ALVENARIA
  - PLANO EXISTENTE

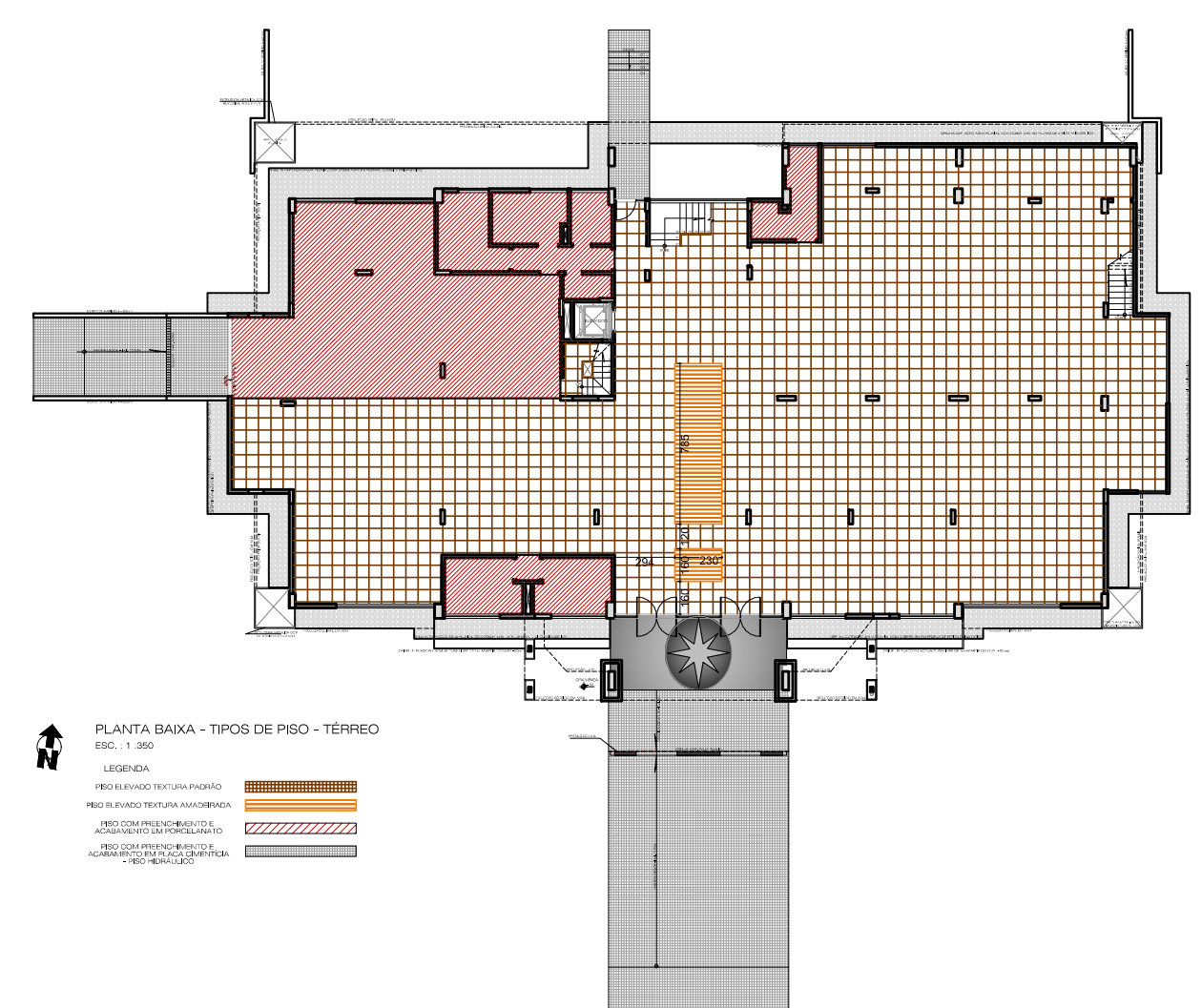

**PLANTA BAIXA - TIPOS DE PISO - TERRENO**  
 ESC. 1:100

- LEGENDA**
- PAREDE DE GESSO ACARTONADO COM ISOLAMENTO ACÚSTICO
  - PAREDE EM ALVENARIA
  - PLANO EXISTENTE

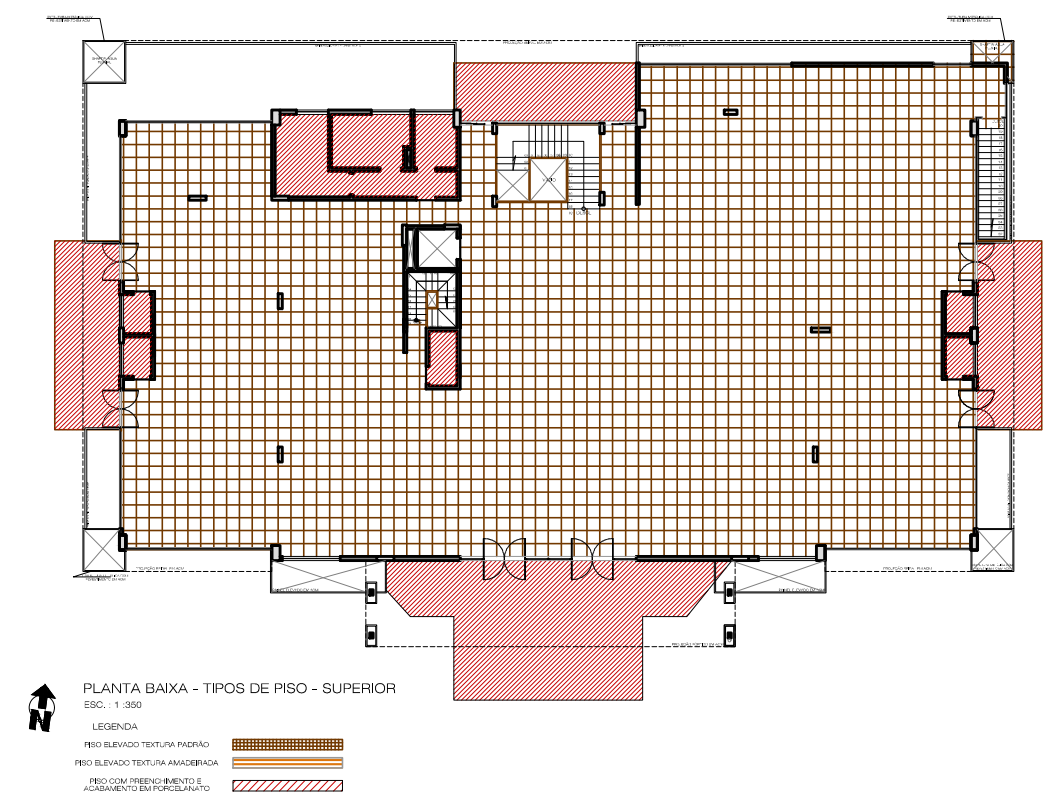

**PLANTA BAIXA - TIPOS DE PISO - SUPERIOR**  
 ESC. 1:100

- LEGENDA**
- PAREDE DE GESSO ACARTONADO COM ISOLAMENTO ACÚSTICO
  - PAREDE EM ALVENARIA
  - PLANO EXISTENTE

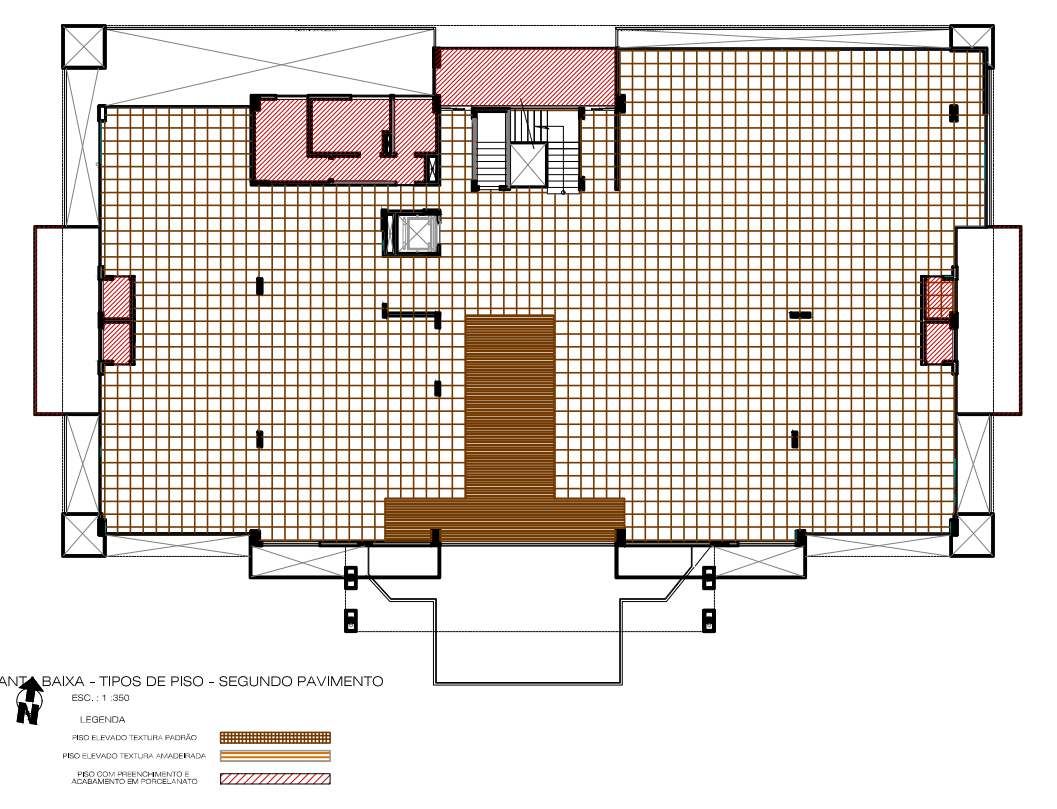

**PLANTA BAIXA - TIPOS DE PISO - SEGUNDO PAVIMENTO**  
 ESC. 1:100

- LEGENDA**
- PAREDE DE GESSO ACARTONADO COM ISOLAMENTO ACÚSTICO
  - PAREDE EM ALVENARIA
  - PLANO EXISTENTE

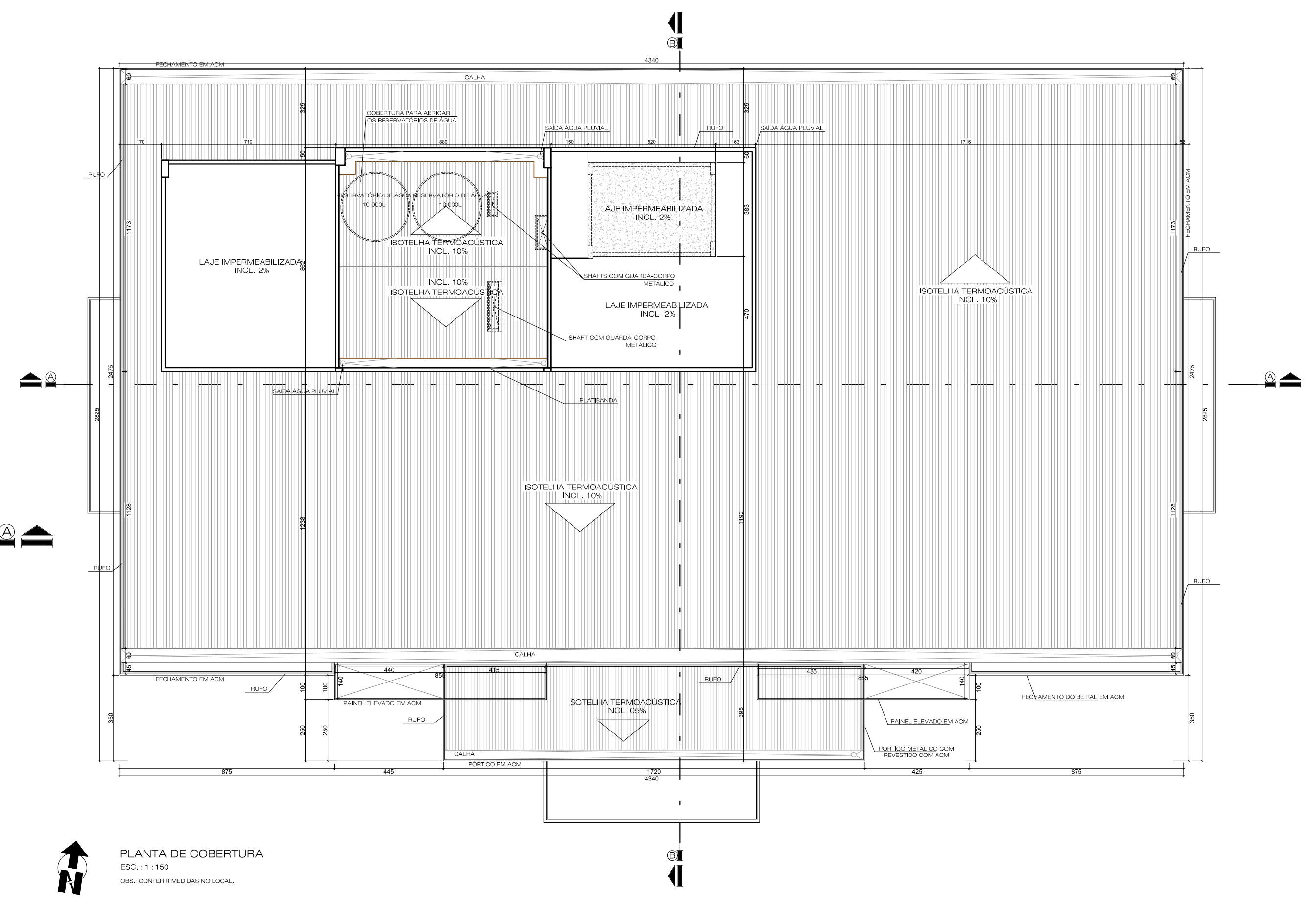

**PLANTA DE COBERTURA**  
 ESC. 1:150  
 OBS.: CONFERIR MEDIDAS NO LOCAL.

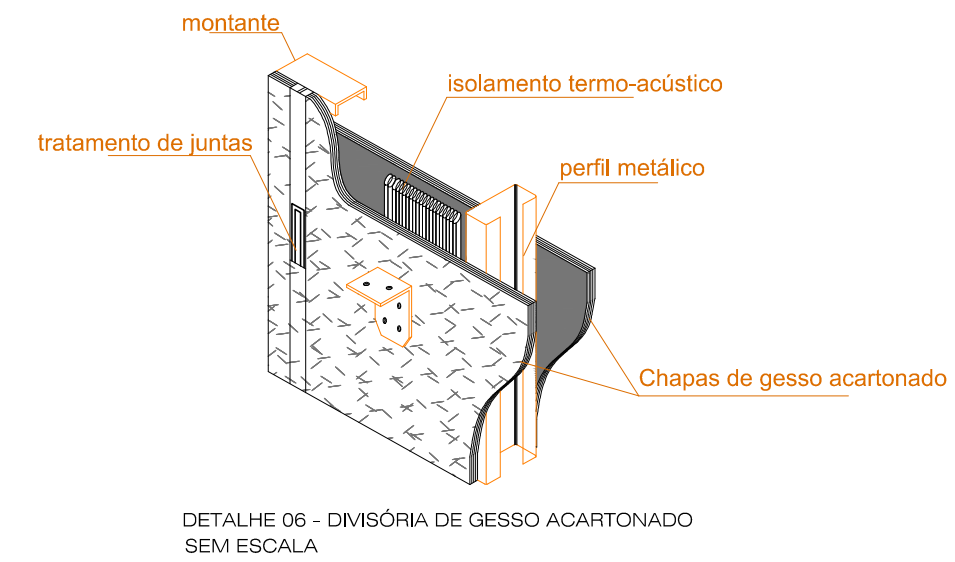

**DETALHE 06 - DIVISÓRIA DE GESSO ACARTONADO SEM ESCALA**

<b>AMPLIAÇÃO E REFORMA</b>		DATA: 06/06/2017
INSTITUCIONAL - SEDE ADMINISTRATIVA		ESCALA: INDICADA
PLANTA BAIXA PRIMEIRO PAVIMENTO - PLANTA DE COBERTURA - PLANTAS DE PISO		PRONCHA: <b>02</b> / 15
PREFEITURA MUNICIPAL DE LUÍS EDUARDO MAGALHÃES ESTADO DA BAHIA		DESENHO: RAFAELA FAEDO
AVENIDA OCTOGONAL, QUADRA G - LOTEAMENTO JARDIM IMPERIAL LUÍS EDUARDO MAGALHÃES - BAHIA		ARQUIVO: PROPOSTA SEDE.dwg
PLANTA DE SITUAÇÃO:		CNPJ: 04.214.419/0001-05
QUADRO DE ÁREAS: ÁREA A REGULARIZAR PAVIMENTO TERRECO ..... 1.007,05 m² ÁREA A REGULARIZAR PRIMEIRO PAVIMENTO ..... 888,50 m² ÁREA A REGULARIZAR SEGUNDO PAVIMENTO ..... 894,84 m² TOTAL DA ÁREA A CONSTRUIR / REGULARIZAR ..... 2.890,39 m²		QUADRO DE ASSINATURAS:  PROPRIETÁRIA: PREFEITURA MUNICIPAL DE LUÍS EDUARDO MAGALHÃES ESTADO DA BAHIA CNPJ: 04.214.419/0001-05  AUTORA DO PROJETO: PÁVELA FABULA DOS REIS LOPES CAUBR A66137-6 - ARQUITETA URBANISTA  CO-AUTORA DO PROJETO: ANA CAROLINA PASSOS MACIEL CAUBR A 90.281-0 - ARQUITETA URBANISTA  RESPONSÁVEL TÉCNICO: XXXXXXXXXXXXXXXXXXXXXXXX CREA - BA XXX-XXX-0 - ENGENHEIRO CIVIL
ÁREA DO TERRENO ..... 7.819,27 m² TAXA DE OCUPAÇÃO ..... 12,88 % ÍNDICE DE UTILIZAÇÃO ..... 0,36 TAXA DE PERMEABILIDADE ..... 87,12 %		APROVAÇÃO: