

PLANTA DE COBERTURA
ESCALA: 1/50

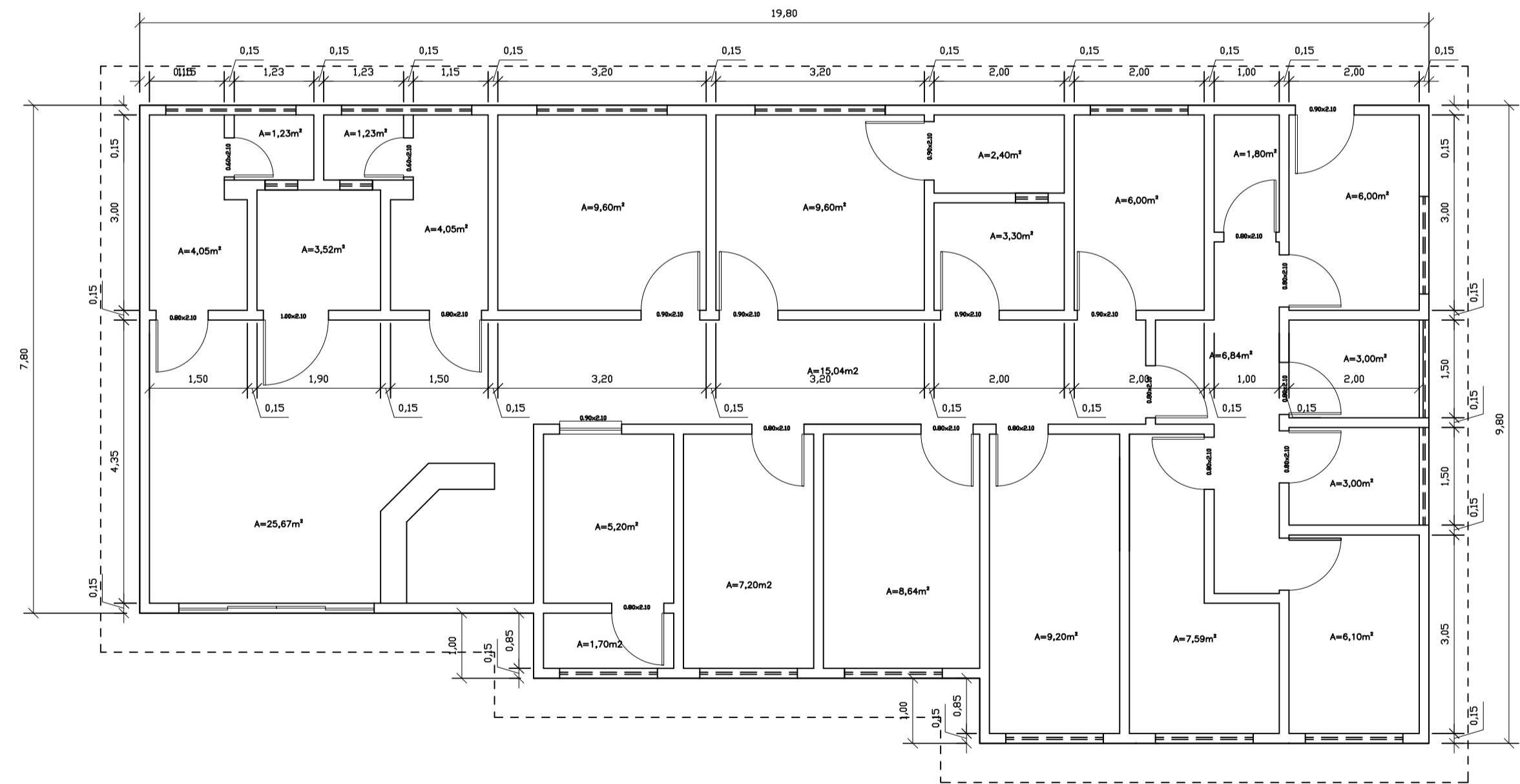

PLANTA BAIXA
ESCALA: 1/75

LEGENDA DE ESPECIFICAÇÕES

- ▲ PISO CIMENTADO DESEMPOLADO
 - ▲ CERÂMICA 30x30 cm
 - ▲ PASSEIO CIMENTADO
 - Ⓜ PINTURA LATEX ACRÍLICA SOBRE PAREDE COM MASSA .
 - Ⓢ CERÂMICA ESMALTADA 30X30cm h=1,50 m
 - FORRO EM PVC H= 2,70m
 - ▨ COBERTURA TELHA CERÂMICA PAULISTA
- PÉ DIREITO H= 3,0 m
ESQUADRIAS EM ALUMÍNIO COM VIDRO
COBERTURA DE TELHA CERÂMICA INC.27%
ÁREA TOTAL 171,01 m²

OBSERVAÇÕES :

1) TERRENO MÍNIMO EXIGIDO = 30,00x20,00m = 600,00m²

REV	POR	DATA	DESCRIÇÃO
			R E V I S Õ E S
<p>CLIENTE: UNIDADE BÁSICA DE SAÚDE DA FAMÍLIA</p> <p>PROJETO DE REFORMA: UNIDADE DE SAÚDE</p> <p>TÍTULO DO PROJETO: ARQUITETURA</p> <p>PLANTA BAIXA E COBERTURA</p>			
<p>PROJETO: ALESSANDRA ROCHA GOMES CREA: 21.588-5/DF</p>			<p>01/01</p>
<p>DATA: 1/75</p>			<p>REVISO: 0</p>
<p>EMPRESA:</p>			<p>DESCRIÇÃO:</p>