

PLANTA GERAL
ESCALA 1/125

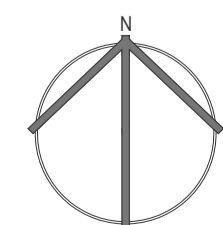
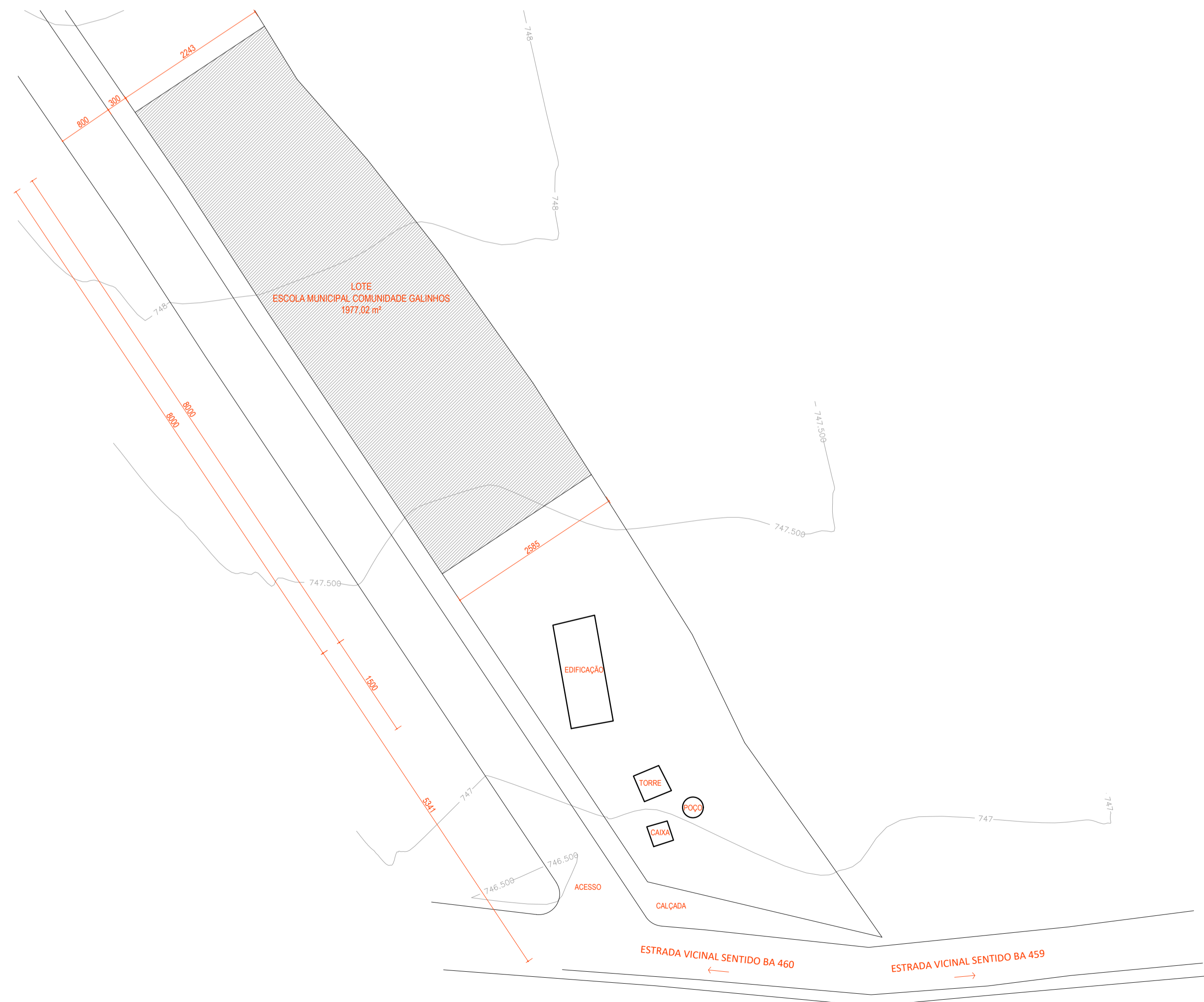

IMPLANTAÇÃO DO LOTE NA ÁREA DA COMUNIDADE
ESCALA 1/500

QUADRO ESQUADRIAS

PORTAS	DIMENSÕES	TIPO MATERIAL	QUANT.
P0 nova	97 X 100	ABRIR, 1 FOLHAS DE METAL COM TELA, portãozinho de entrada da quadra	02
P1 nova	80 X 210	ABRIR, 1 FOLHA DE MADEIRA	05
P2 nova	80 X 210	ABRIR, 1 FOLHA DE MADEIRA para parede de 9cm de bloco de concreto	02
P3 nova	90 X 210	ABRIR, 1 FOLHA DE MADEIRA para o banheiro PNE	01
P4 nova	80 X 210	ABRIR em 180°, 1 FOLHA DE METAL, para área de lavagem dos alimentos	01
P5 nova	60 X 190	ABRIR, 1 FOLHA DE MADEIRA para box dos vasos sanitários, elevada a 20 cm do piso	07
P6 nova	200 X 210	CORRER, 2 FOLHAS DE ALUMÍNIO E VIDRO, ambas com trilhos para correr	02
P7 nova	120 X 210	ABRIR, 2 FOLHAS DE METAL COM TELA, portãozinho de entrada	02
P8 nova	80 X 210	ABRIR, 1 FOLHA DE METAL COM TELA	01
P9 nova	300 X 210	ABRIR, 2 FOLHAS DE METAL COM TELA, portão de entrada	01

JANELAS	DIMENSÕES	TIPO MATERIAL	QUANT.
J1 nova	116 X 115 / 100	CORRER, 4 FOLHAS DE METAL E VIDRO	07
J2 nova	240 X 60 / 210	BASCULANTE, 2 FOLHAS DE METAL E VIDRO	02
J3 nova	246 X 80 / 134	COBOGÓ DE CERÂMICA	04
J4 nova	222 X 60 / 210	BASCULANTE, 3 FOLHAS DE METAL E VIDRO para banheiro PNE	01
J5 nova	80 X 50 / 220	BASCULANTE, 1 FOLHA DE METAL E VIDRO	02
J6 nova	231 X 50 / 220	BASCULANTE, 2 FOLHAS DE METAL E VIDRO	02
J7 nova	200 X 100 / 110	CORRER, 4 FOLHAS DE METAL E VIDRO	01
J8 nova	246 X 100 / 110	CORRER, 2 FOLHAS DE METAL E VIDRO	06

		DATA
FINALIDADE DO PROJETO		05.03.2020
PROJETO ARQUITETÔNICO PARA CONSTRUÇÃO DA ESCOLA DA COMUNIDADE GALINHOS		
FINALIDADE DA OBRA		ESCALA INDICADA
OBRA INSTITUCIONAL PÚBLICA		
CONTEÚDO DA PRANCHA		PRANCHA DESENHO
PLANTA GERAL / SITUAÇÃO		01/04 DIEGO DIAS
PROPRIETÁRIO		ARQUIVO
PREFEITURA MUNICIPAL DE LUÍS EDUARDO MAGALHÃES		OFFICINPJ 04.214.419/0001-05
ENDEREÇO DA OBRA		
ÁREA RURAL DE LUÍS EDUARDO MAGALHÃES, COMUNIDADE GALINHOS		
SITUAÇÃO NA PRANCHA 01		QUADRO DE ASSINATURAS
		PROPRIETÁRIO: PREFEITURA DE LUÍS EDUARDO MAGALHÃES OFFICINPJ: 04.214.419/0001-05
QUADRO DE ÁREAS		AUTORIA DO PROJETO: DIEGO SILVEIRA DIAS ARQUITETO URBANISTA CAJ 47820-5
ÁREA A CONSTRUIR (ESCOLA) 320,19 m²		
ÁREA A CONSTRUIR (QUADRA) 410,67 m²		
TOTAL DE ÁREA DO PROJETO 730,86 m²		
ÁREA DO TERRENO 1977,03 m²		
TAXA DE OCUPAÇÃO 36,92%		
ÍNDICE DE UTILIZAÇÃO 00,37		
ÁREA IMPERMEÁVEL (construção + calçadas) 1005,45 m²		
TAXA DE PERMEABILIDADE 51,85%		
APROVAÇÃO		

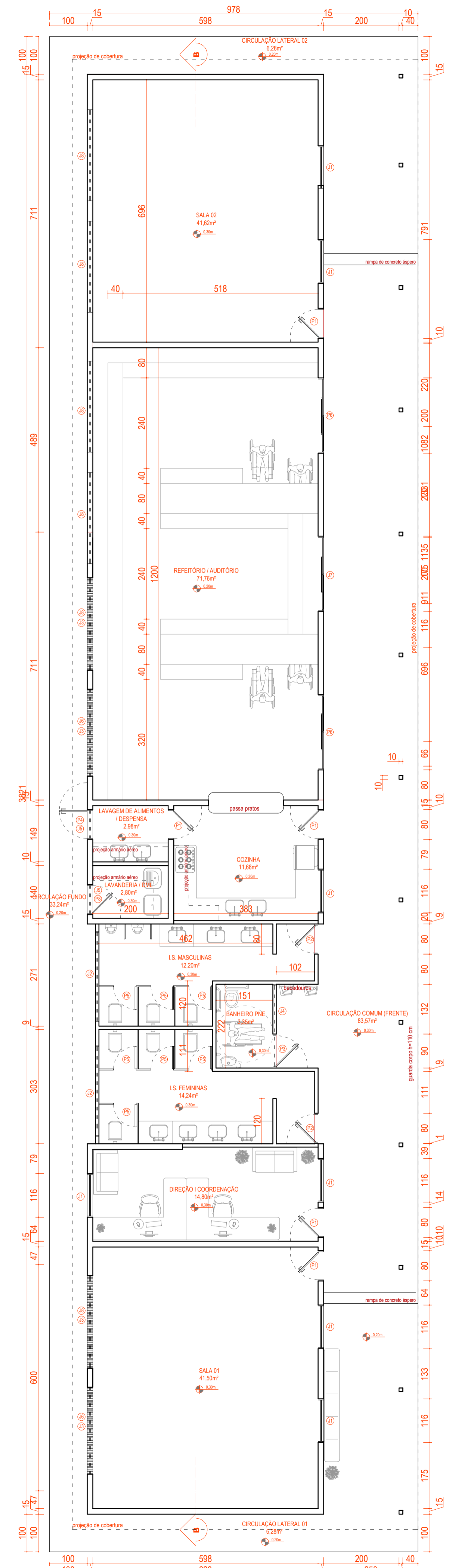
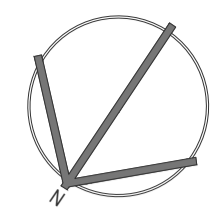

PLANTA DE ALVENARIA - CONSTRUÇÃO
 UTILIZANDO BLOCOS DE CONCRETO APARENTES COM REVESTIMENTO INCOLOR PARA IMPERMEABILIZAR
 ESCALA 1/75



PLANTA DE PAGINAÇÃO DE PISO
 ESCALA 1/75

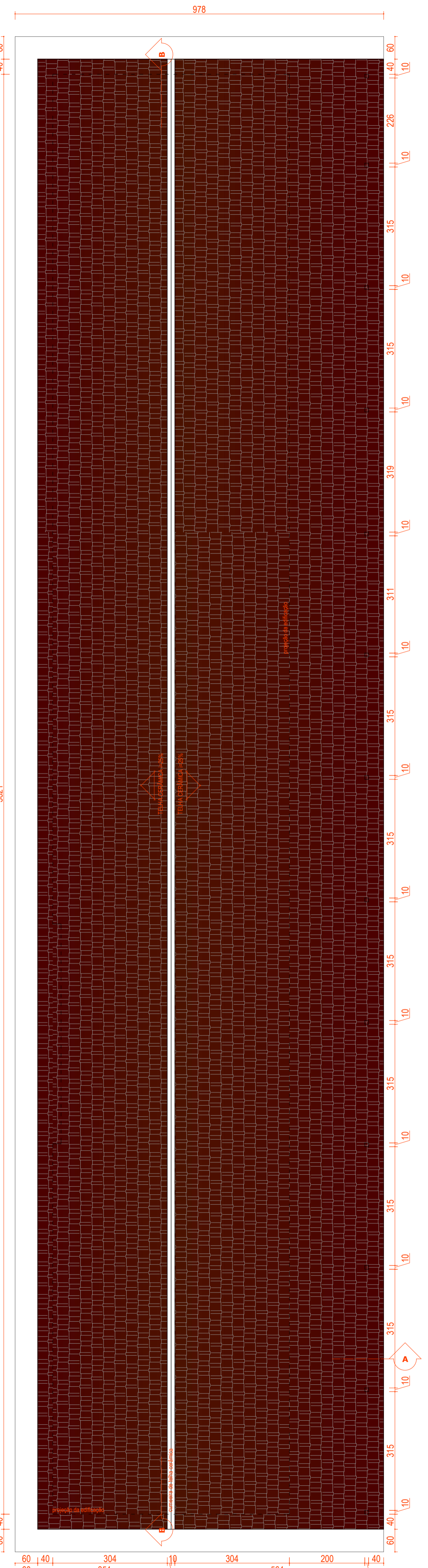

PLANTA DE COBERTURA
 ESCALA 1/75

DETALHE 01

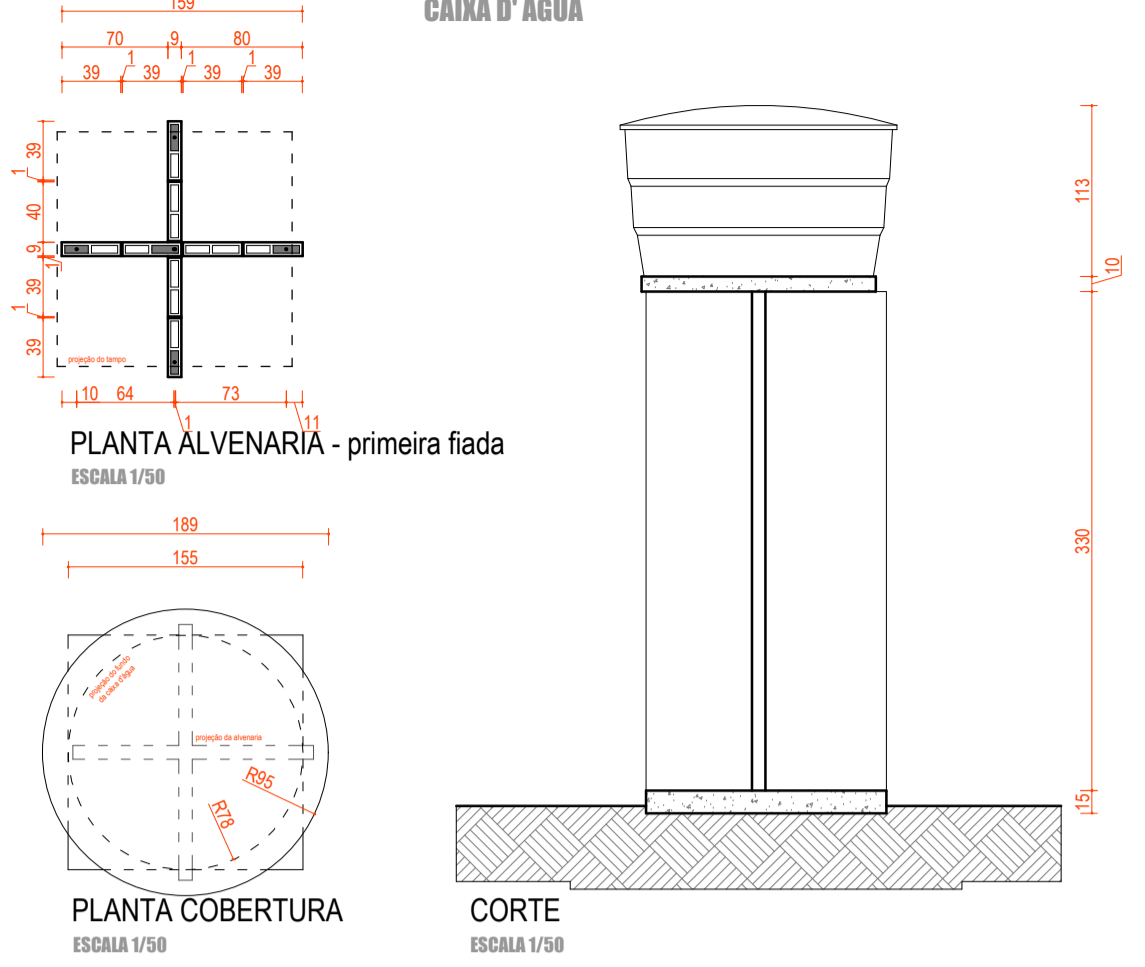

QUADRO ESQUADRIAS

PORTAS	DIMENSOES	TIPO	MATERIAL	QUANT.
P0 nova	97 X 100	ABRIR, 1 FOLHA DE METAL COM TELA porticozinho de entrada da quadra	ABRIR, 1 FOLHA DE MADEIRA	02
P1 nova	80 X 210	ABRIR, 1 FOLHA DE MADEIRA para parede de 8cm de bloco de concreto	ABRIR, 1 FOLHA DE MADEIRA para o banheiro PNE	02
P2 nova	80 X 210	ABRIR, 1 FOLHA DE MADEIRA para parede de 8cm de bloco de concreto	ABRIR em 180°, 1 FOLHA DE METAL para área de lavagem dos alimentos	01
P3 nova	90 X 210	ABRIR, 1 FOLHA DE MADEIRA para o banheiro PNE	ABRIR, 1 FOLHA DE MADEIRA para box dos vasos sanitários, elevada a 20 cm do piso	01
P4 nova	80 X 210	ABRIR em 180°, 1 FOLHA DE METAL para área de lavagem dos alimentos	CORRER, 2 FOLHAS DE ALUMÍNIO E VIDRO, ambos com fita adesiva contra infiltração	02
P5 nova	60 X 190	ABRIR, 1 FOLHA DE MADEIRA para box dos vasos sanitários, elevada a 20 cm do piso	ABRIR, 2 FOLHAS DE METAL COM TELA porticozinho de entrada	02
P6 nova	200 X 210	ABRIR, 2 FOLHAS DE METAL COM TELA porticozinho de entrada	ABRIR, 1 FOLHA DE METAL COM TELA portão de entrada	01
P7 nova	120 X 210	ABRIR, 2 FOLHAS DE METAL COM TELA portão de entrada		01
P8 nova	80 X 210	ABRIR, 1 FOLHA DE METAL COM TELA portão de entrada		01
P9 nova	300 X 210	ABRIR, 2 FOLHAS DE METAL COM TELA portão de entrada		01

JANELAS	DIMENSOES	TIPO	MATERIAL	QUANT.
J1 nova	116 X 115 / 100	CORRER, 4 FOLHAS DE METAL E VIDRO	BASCULANTE, 2 FOLHAS DE METAL E VIDRO	07
J2 nova	240 X 60 / 210	BASCULANTE, 2 FOLHAS DE METAL E VIDRO	CORRER, 2 FOLHAS DE METAL E VIDRO	02
J3 nova	246 X 80 / 134	CORRER, 2 FOLHAS DE METAL E VIDRO	CORRER, 2 FOLHAS DE METAL E VIDRO	04
J4 nova	222 X 60 / 210	BASCULANTE, 3 FOLHAS DE METAL E VIDRO para banheiro PNE	BASCULANTE, 1 FOLHA DE METAL E VIDRO	01
J5 nova	80 X 50 / 220	BASCULANTE, 1 FOLHA DE METAL E VIDRO	BASCULANTE, 2 FOLHAS DE METAL E VIDRO	02
J6 nova	231 X 50 / 220	BASCULANTE, 2 FOLHAS DE METAL E VIDRO	CORRER, 4 FOLHAS DE METAL E VIDRO	02
J7 nova	200 X 100 / 110	CORRER, 2 FOLHAS DE METAL E VIDRO		01
J8 nova	246 X 100 / 110	CORRER, 2 FOLHAS DE METAL E VIDRO		06



FINALIDADE DE PROJETO	PROJETO ARQUITETÔNICO PARA CONSTRUÇÃO DA ESCOLA DA COMUNIDADE GALINHOS	DATA	05.03.2020
FINALIDADE DA OBRA	OBRA INSTITUCIONAL PÚBLICA	ESCALA INDICADA	
CONTEÚDO DA PRANCHA	PLANTA EXISTENTE PLANTAS DE ALVENARIA E PISO DETALHE 01 QUADROS ESQUADRIAS E ÁREAS	PRANCHA	02/04
PROPRIETÁRIO	PREFEITURA MUNICIPAL DE LUÍS EDUARDO MAGALHÃES	CPF/CNPJ	04.214.419/0001-05
ENGENHEIRO DA OBRA	ÁREA RURAL DE LUÍS EDUARDO MAGALHÃES, COMUNIDADE GALINHOS		

SITUAÇÃO NA PRANCHA 01	QUADRO DE ASSINATURAS
	PROPRIETÁRIO: PREFEITURA DE LUÍS EDUARDO MAGALHÃES CPF/CNPJ: 04.214.419/0001-05
QUADRO DE ÁREAS	AUTORIA DO PROJETO: DIEGO SILVEIRA DIAS ARQUITETO URBANISTA CAU/17920-5
ÁREA A CONSTRUIR (ESCOLA) 320,19 m²	ÁREA DO TERRENO 1977,03 m²
ÁREA A CONSTRUIR (QUADRA) 410,67 m²	TAXA DE OCUPAÇÃO 36,92 %
TOTAL DE ÁREA DO PROJETO 730,86 m²	ÍNDICE DE UTILIZAÇÃO 00,37
	ÁREA SUPERFÍCIE (cobertura + calçada) 1095,45 m²
	TAXA DE PERMEABILIDADE 50,85 %

APROVAÇÃO

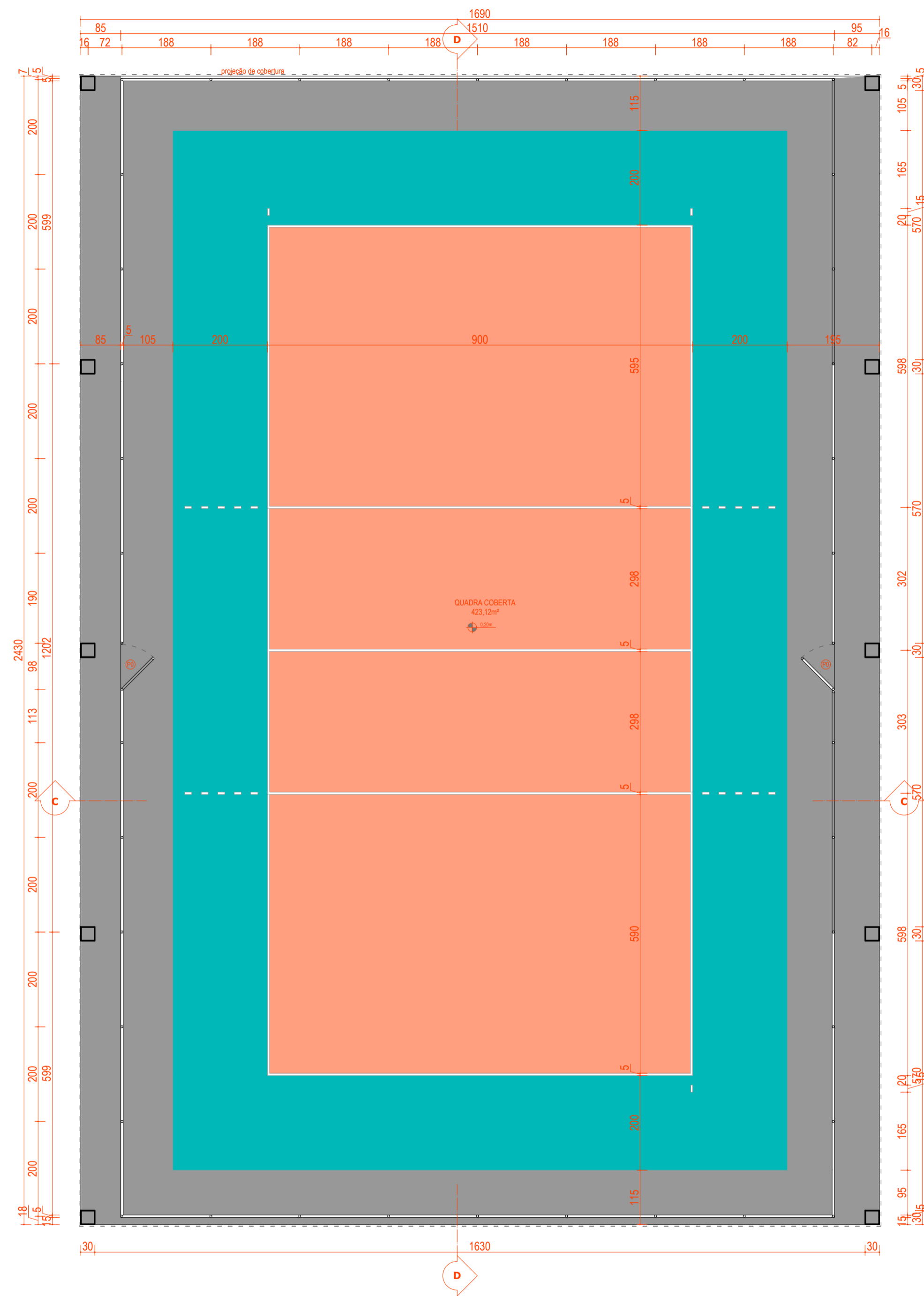
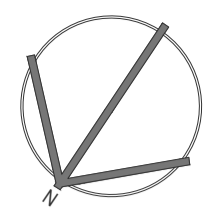

PLANTA DA QUADRA ESPORTIVA
ESCALA 1/75

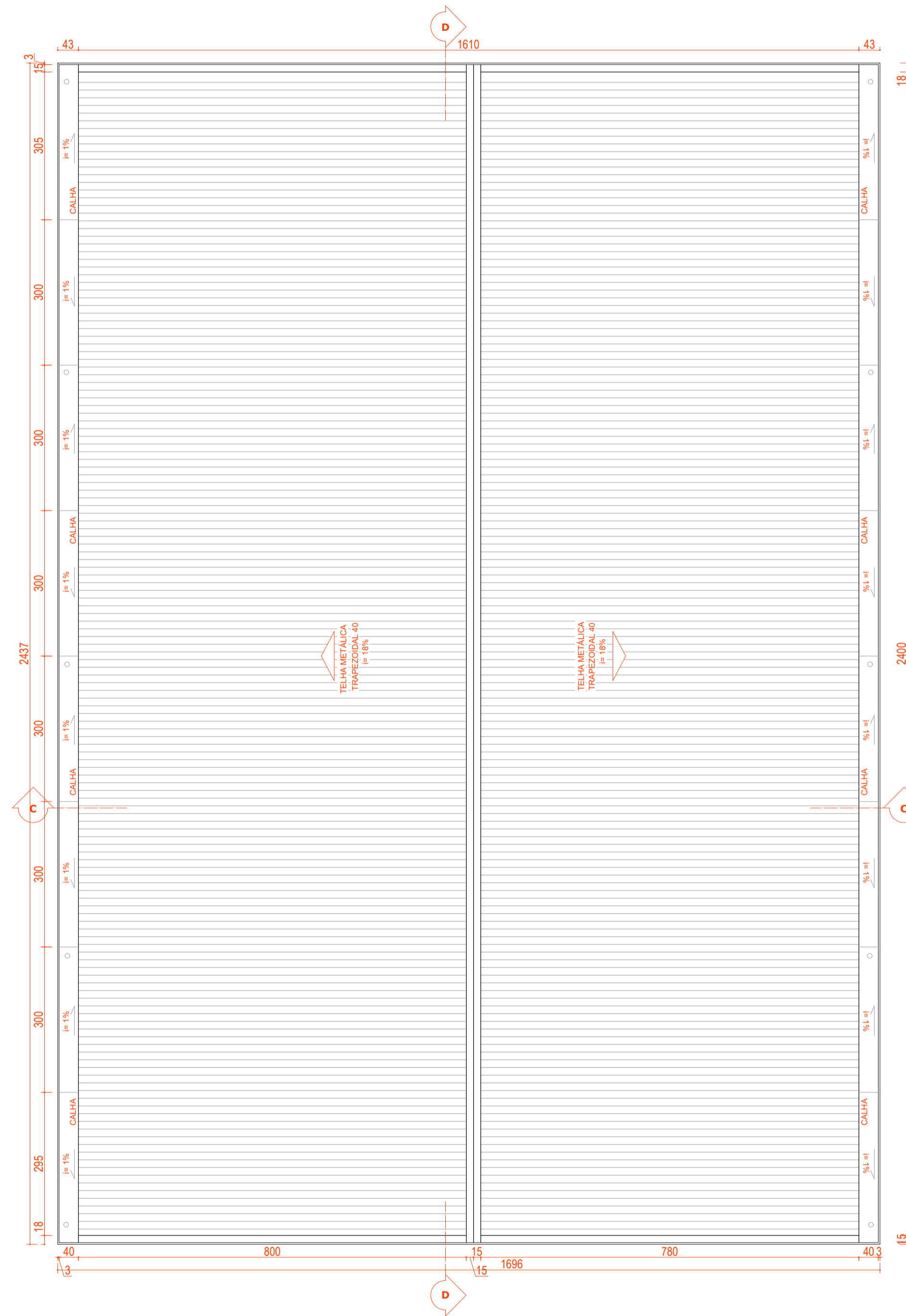

PLANTA DE COBERTURA
ESCALA 1/75

			
FINALIDADE DE PROJETO		DATA	
PROJETO ARQUITETÔNICO PARA CONSTRUÇÃO DA ESCOLA DA COMUNIDADE GALINHOS		05.03.2020	
FINALIDADE DA OBRA		ESCALA	
OBRA INSTITUCIONAL PÚBLICA		INDICADA	
CONTEÚDO DA PRANCHA		PRANCHA	DESENHO
PLANTA E COBERTURA QUADRA ESPORTIVA		03/04	DIEGO DIAS
PROPRIETÁRIO		OPFICM/PJ	ARQUIVO
PREFEITURA MUNICIPAL DE LUÍS EDUARDO MAGALHÃES		04.214.419/0001-05	
ENDEREÇO DA OBRA			
ÁREA RURAL DE LUÍS EDUARDO MAGALHÃES, COMUNIDADE GALINHOS			
SITUAÇÃO NA PRANCHA 01		QUADRO DE ASSINATURAS	
		PROPRIETÁRIO: PREFEITURA DE LUÍS EDUARDO MAGALHÃES OPFICM/PJ 04.214.419/0001-05	
QUADRO DE ÁREAS		AUTORIA DO PROJETO:	
ÁREA A CONSTRUIR (ESCOLA) 320,19 m ²		DIEGO DA VEIRA DIAS	
ÁREA A CONSTRUIR (QUADRA) 410,67 m ²		ARQUITETO URBANISTA	
TOTAL DE ÁREA DO PROJETO 730,86 m ²		CAU AT9320-5	
ÁREA DO TERRENO 1977,03 m ²			
TAXA DE OCUPAÇÃO 36,92 %			
ÍNDICE DE UTILIZAÇÃO 00,37			
ÁREA IMPERMEÁVEL (cobertura + calçamento) 1005,45 m ²			
TAXA DE PERMEABILIDADE 50,85 %			
APROVAÇÃO			

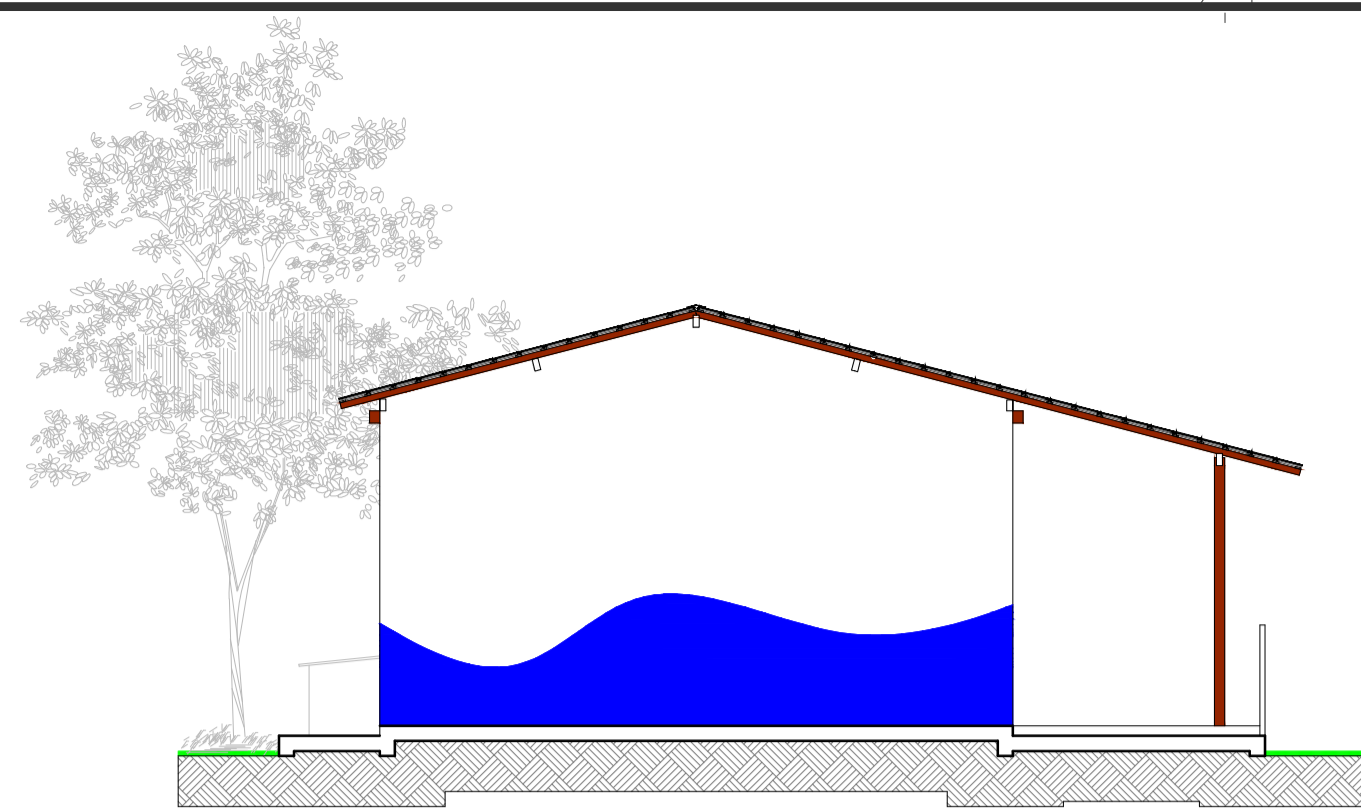

ELEVAÇÃO ESCOLA
ESCALA 1/75

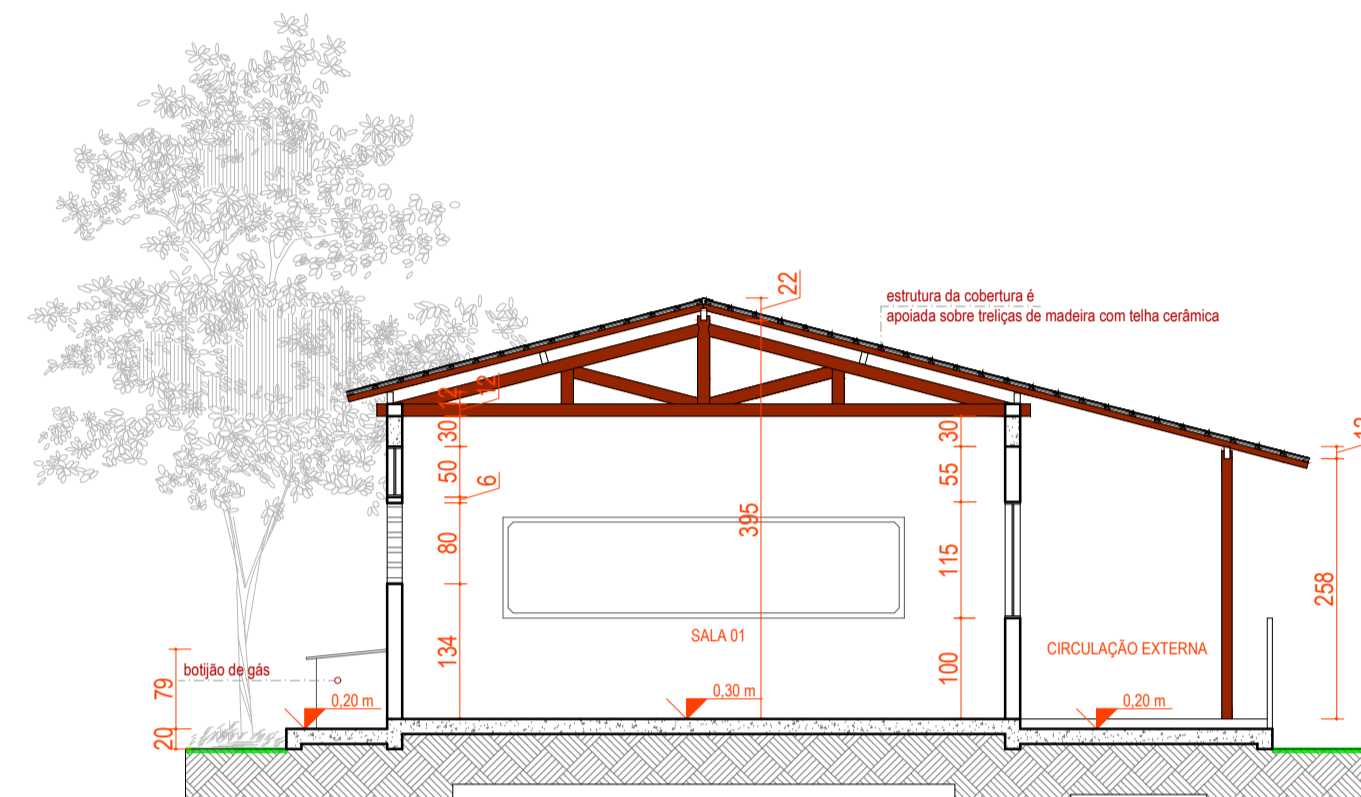

CORTE AA
ESCALA 1/75

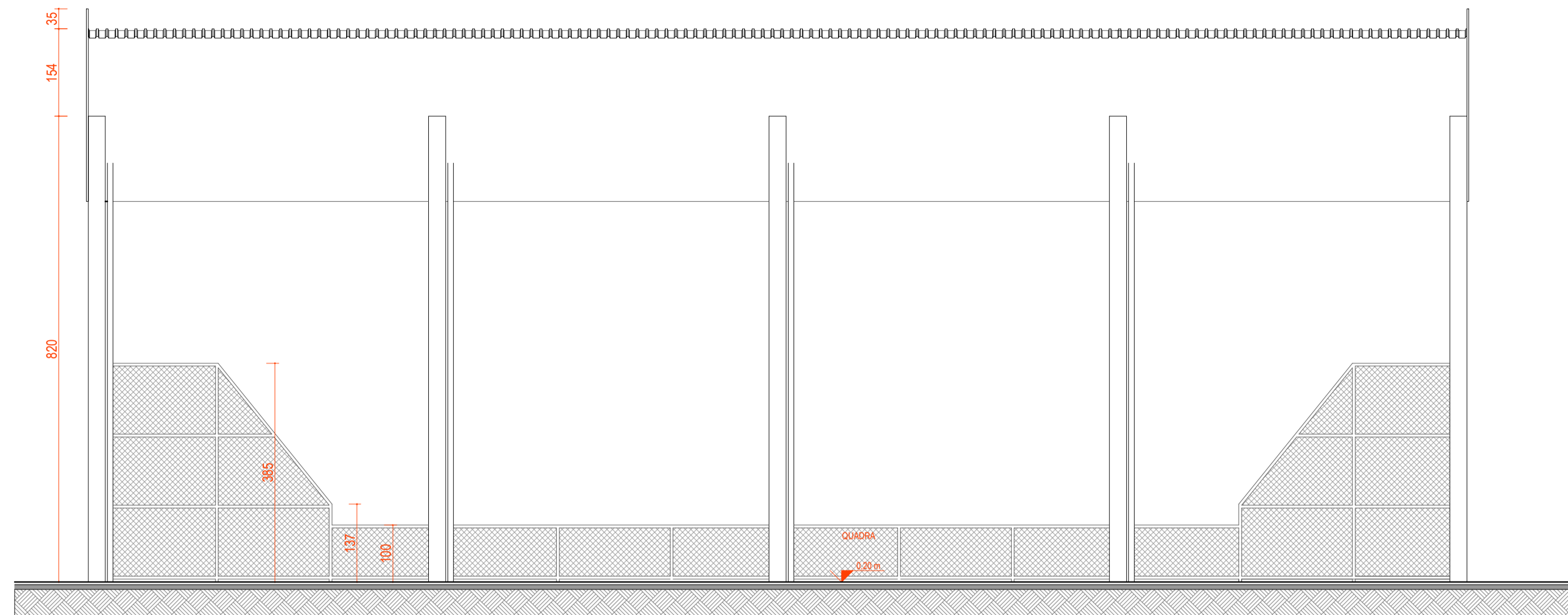

CORTE DD - QUADRA ESPORTIVA
ESCALA 1/75

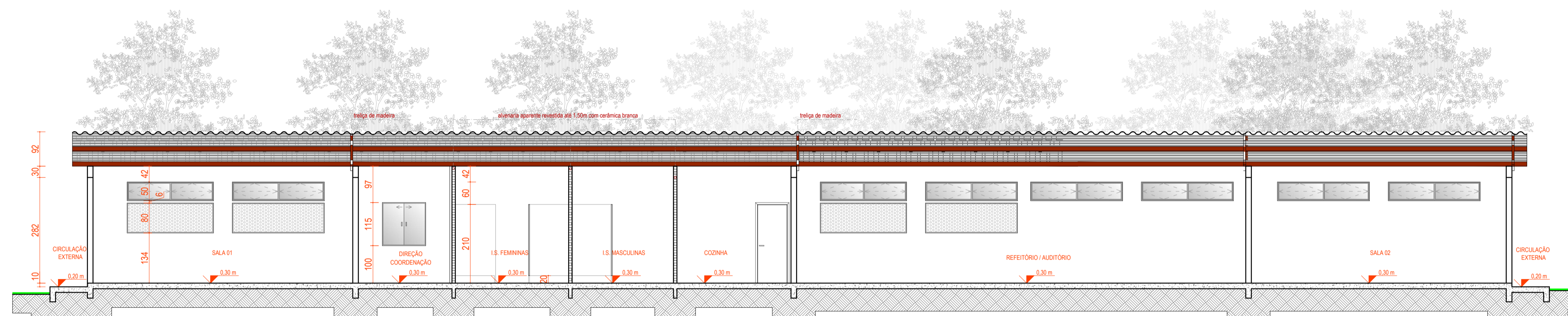

CORTE BB
ESCALA 1/75

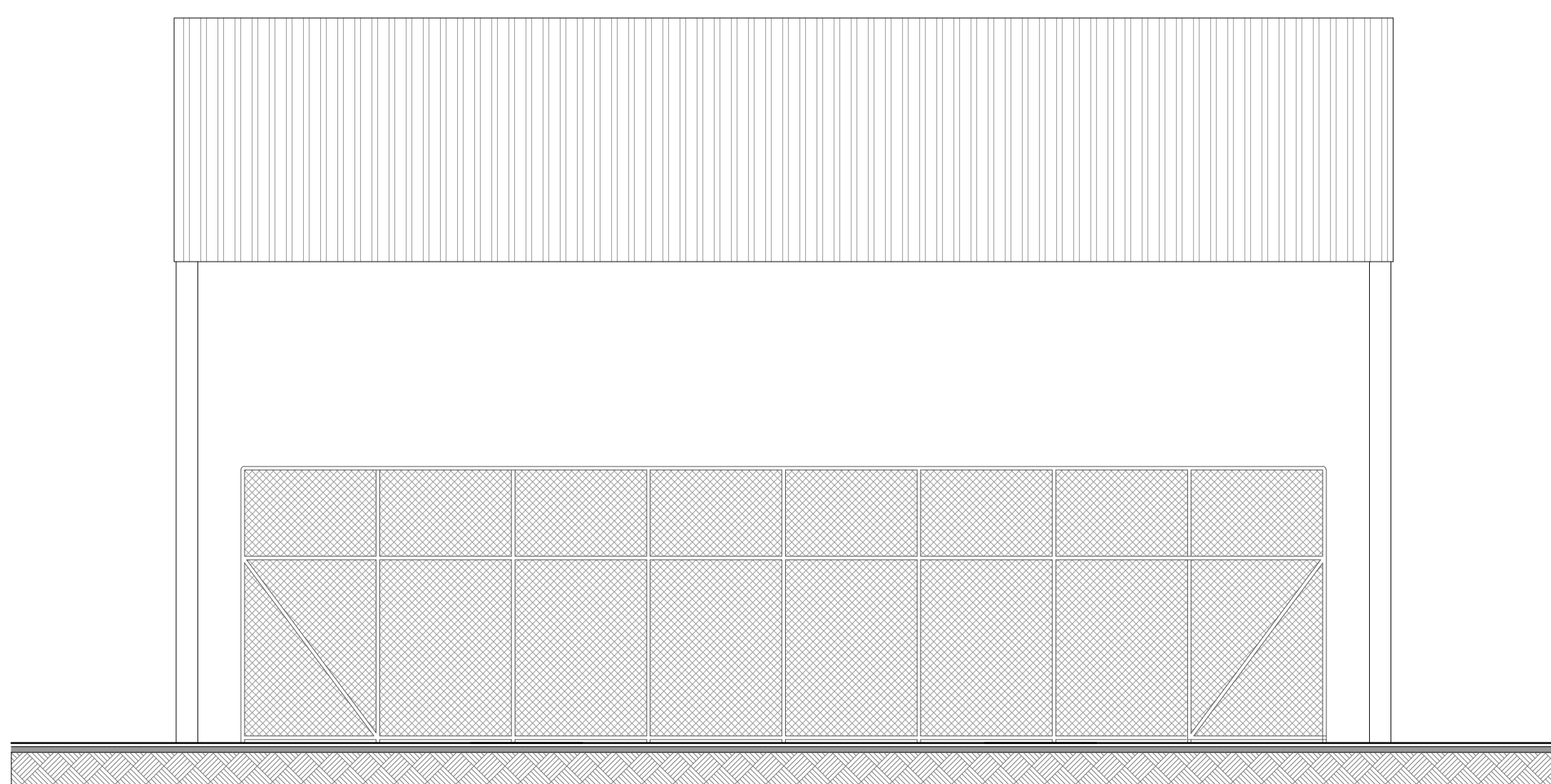

ELEVAÇÃO QUADRA ESPORTIVA
ESCALA 1/75

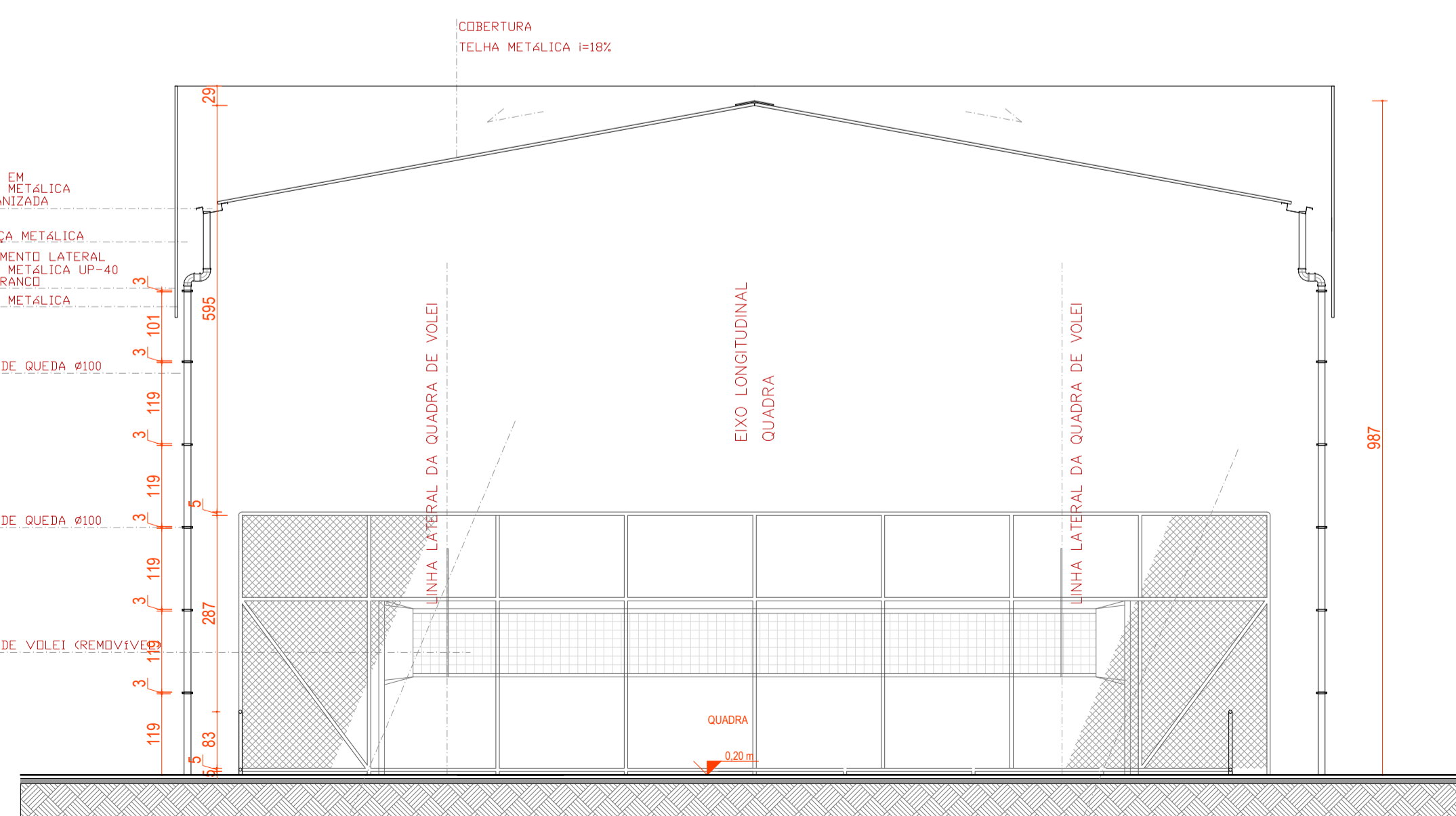

CORTE CC - QUADRA ESPORTIVA
ESCALA 1/75

		DATA	05.03.2020
FINALIDADE DE PROJETO		PROJETO ARQUITETÔNICO PARA CONSTRUÇÃO DA ESCOLA DA COMUNIDADE GALINHOS	
FINALIDADE DA OBRA		ESCALA INDICADA	
OBRA INSTITUCIONAL PÚBLICA		04/04	
CONTEÚDO DA PRANCHA		PRANCHA	DESENHO DIEGO DIAS
CORTES E ELEVAÇÕES		ARQUIVO	-
PROPRIETÁRIO	PREFEITURA MUNICIPAL DE LUÍS EDUARDO MAGALHÃES		
ENGENHEIRO DA OBRA	ÁREA RURAL DE LUÍS EDUARDO MAGALHÃES, COMUNIDADE GALINHOS		
CPFC/CMFJ	04.214.419/0001-05		

SITUAÇÃO NA PRANCHA 01		QUADRO DE ASSINATURAS	
PROPRIETÁRIO: PREFEITURA DE LUÍS EDUARDO MAGALHÃES CPFC/CMFJ 04.214.419/0001-05		AUTORIA DO PROJETO: DIEGO SILVEIRA DIAS ARQUITETO URBANISTA CAU 17920-5	
QUADRO DE ÁREAS			
ÁREA A CONSTRUIR (ESCOLA)	320,19 m ²	ÁREA DO TERRENO	1977,03 m ²
ÁREA A CONSTRUIR (QUADRA)	410,67 m ²	TAXA DE OCUPAÇÃO	36,92 %
TOTAL DE ÁREA DO PROJETO	730,86 m ²	ÍNDICE DE UTILIZAÇÃO	80,37
		ÁREA IMPERMEÁVEL (construção + calçadas)	1006,45 m ²
		TAXA DE PERMEABILIDADE	50,85 %

APROVAÇÃO