

PLANTA DA COBERTURA DO ESTÁDIO
ESCALA 1/75

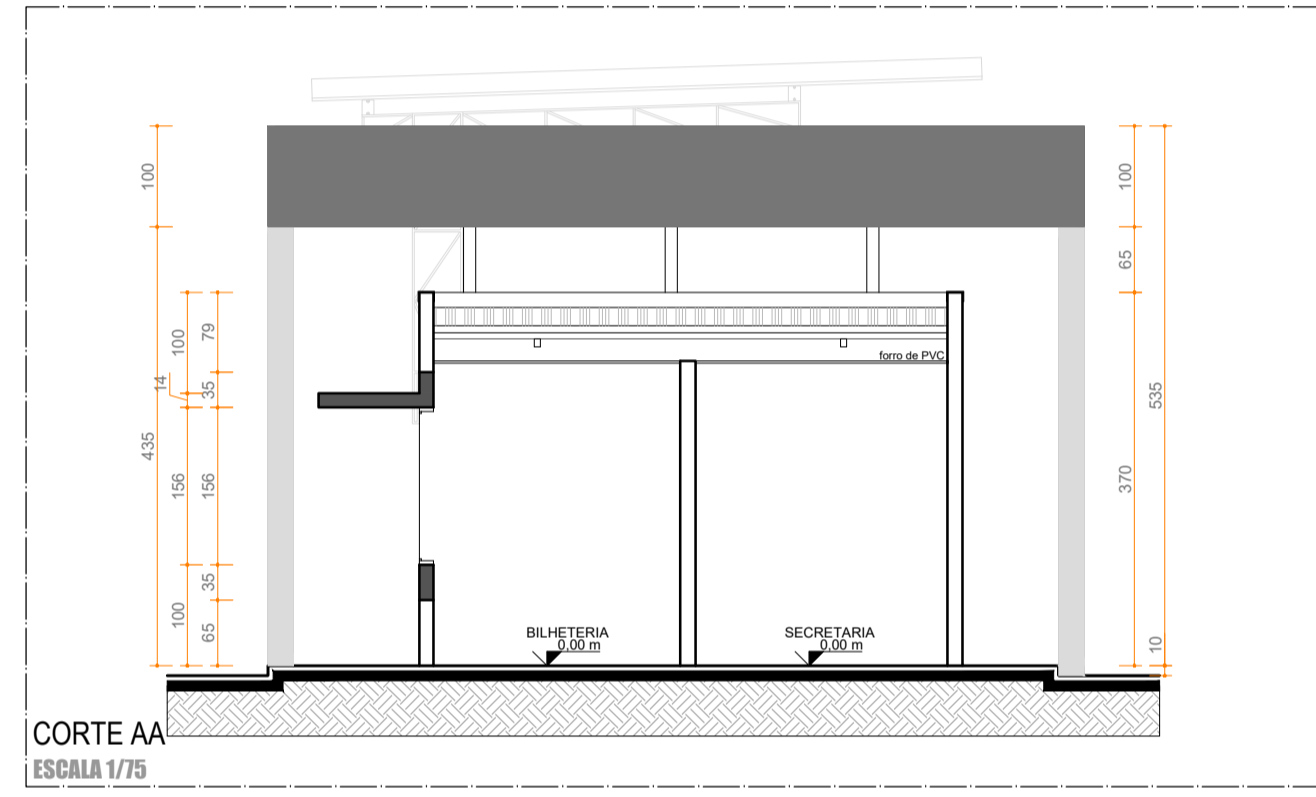

CORTE AA
ESCALA 1/75

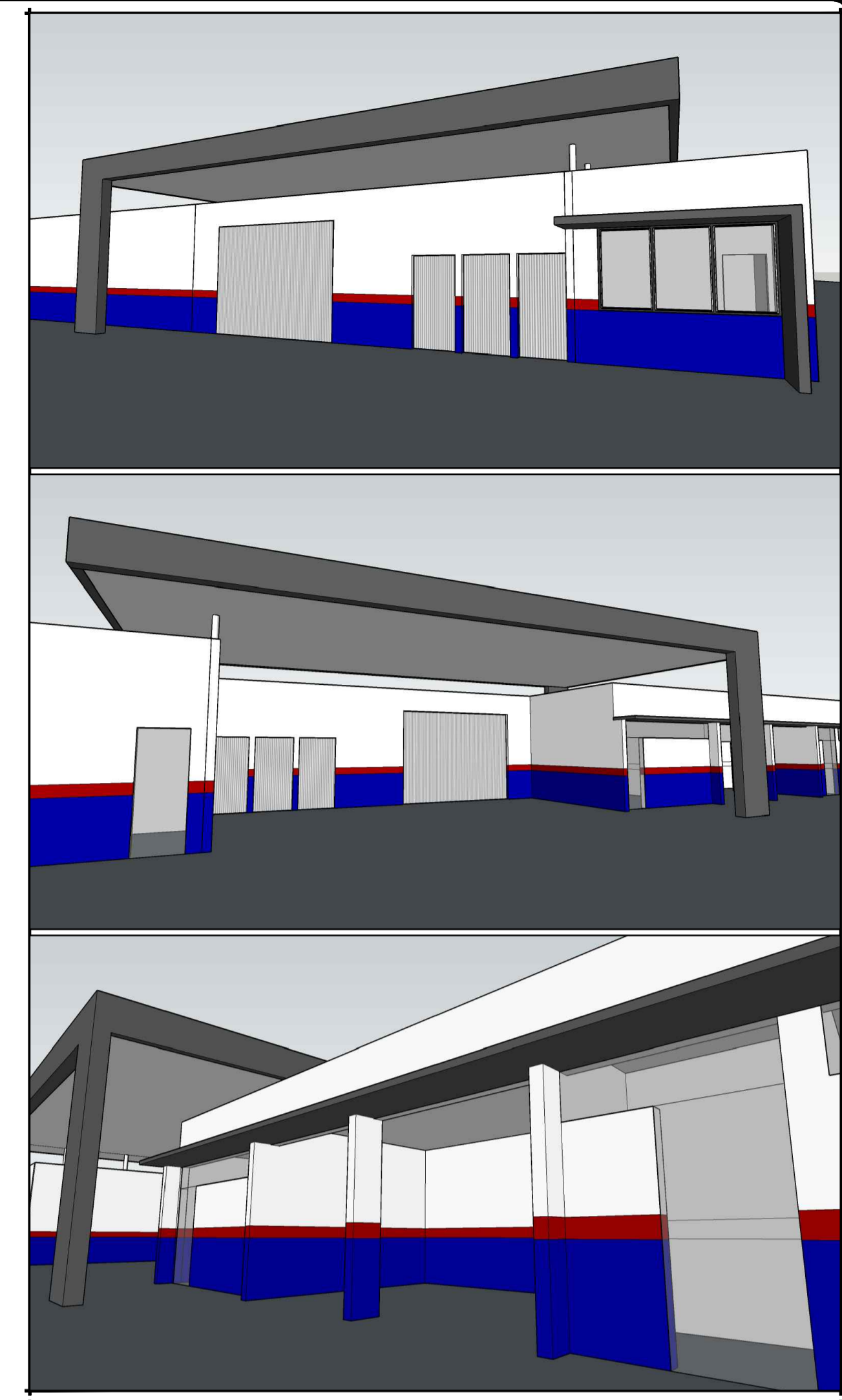
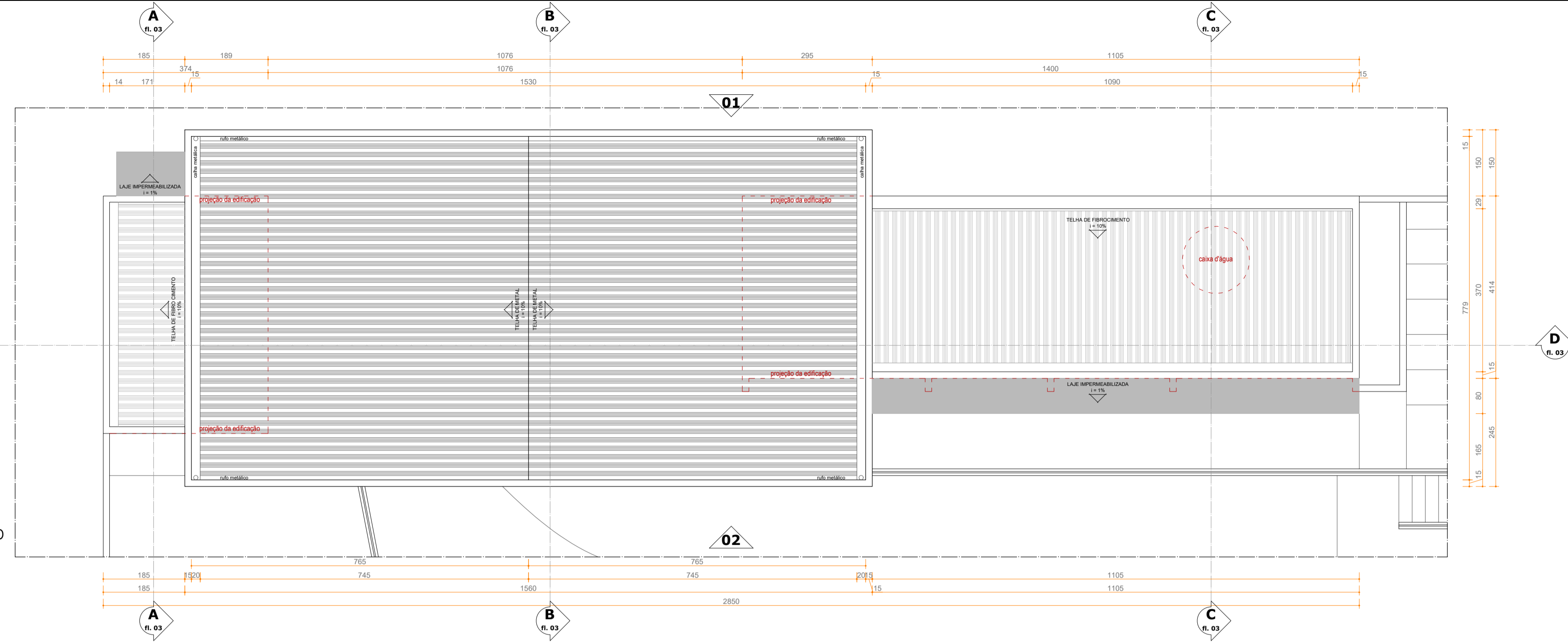
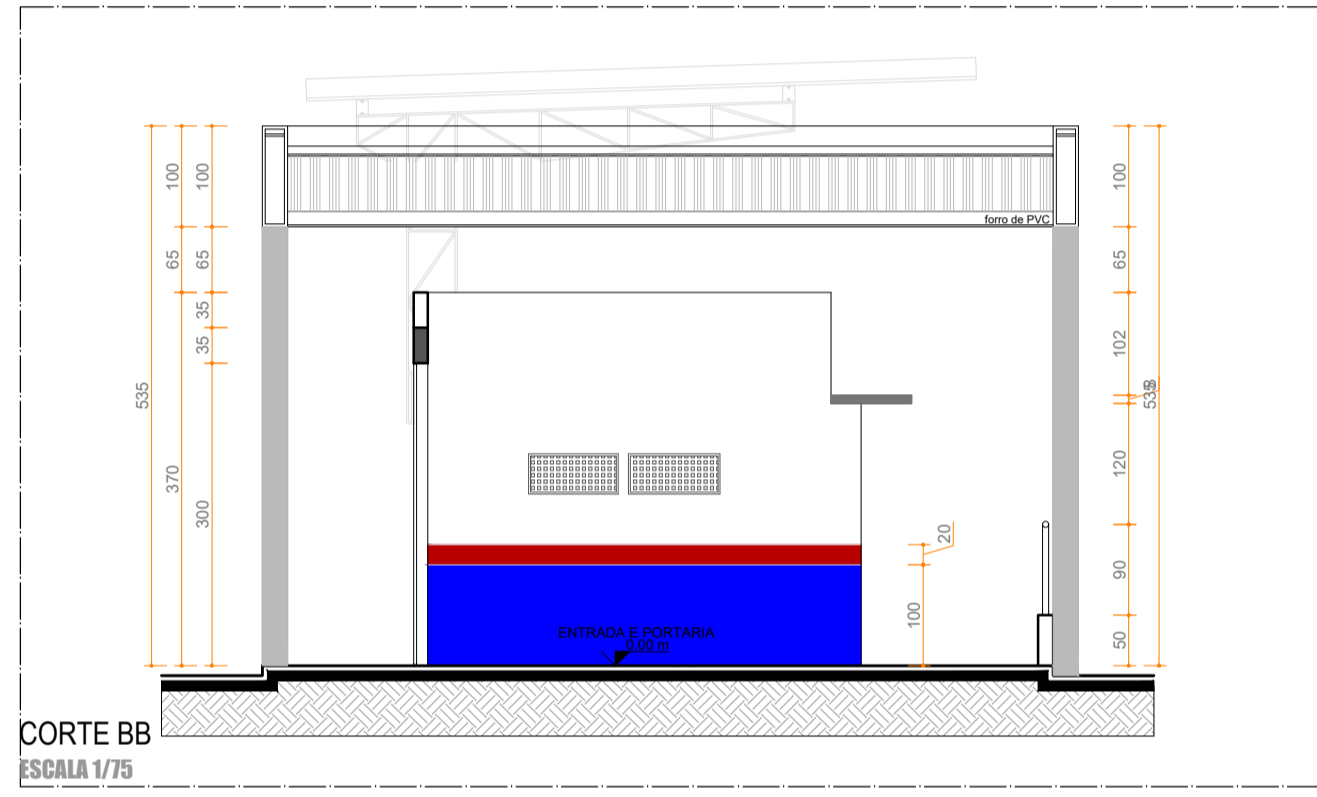

CORTE BB
ESCALA 1/75

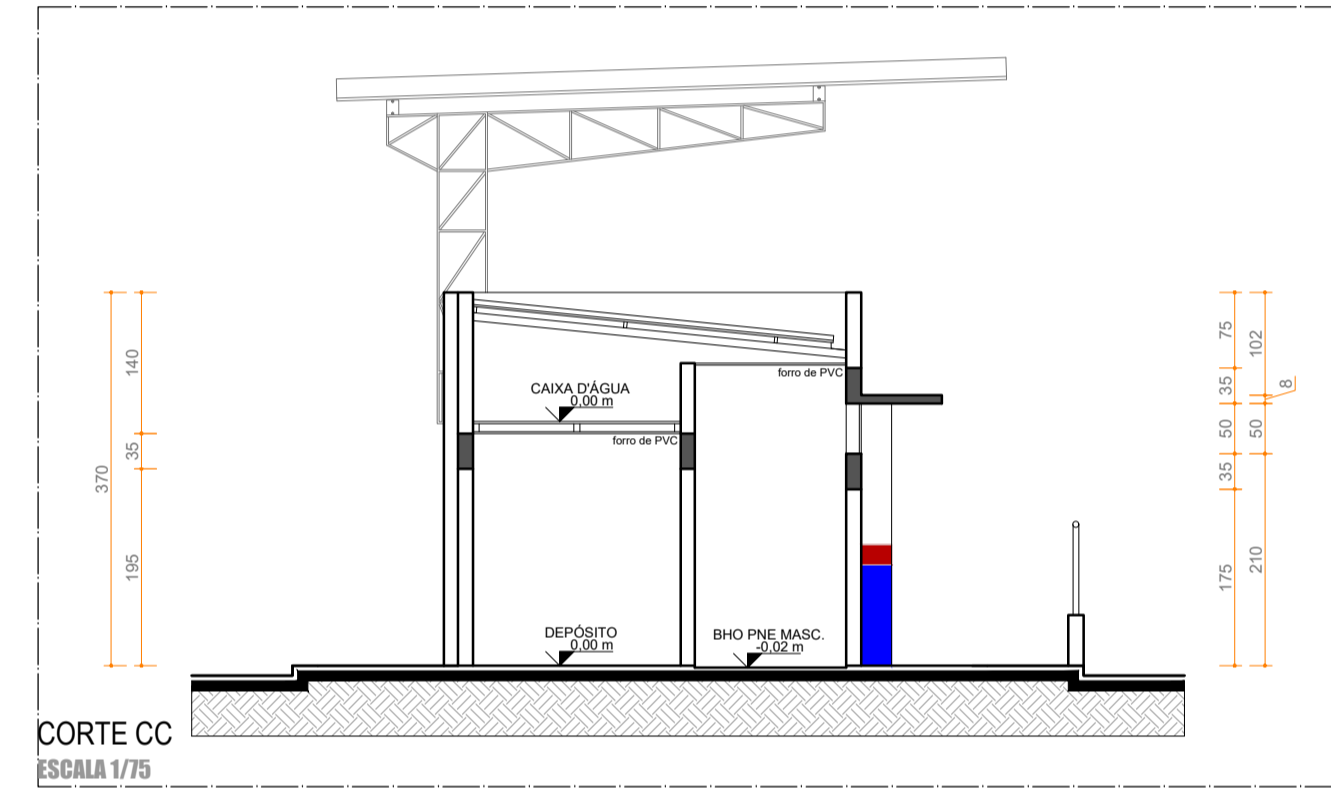

CORTE CC
ESCALA 1/75

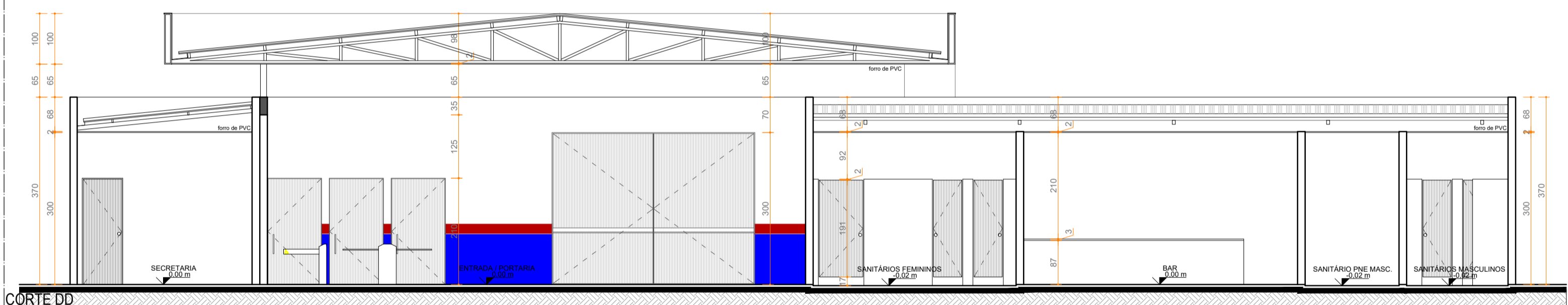

CORTE DD
ESCALA 1/75

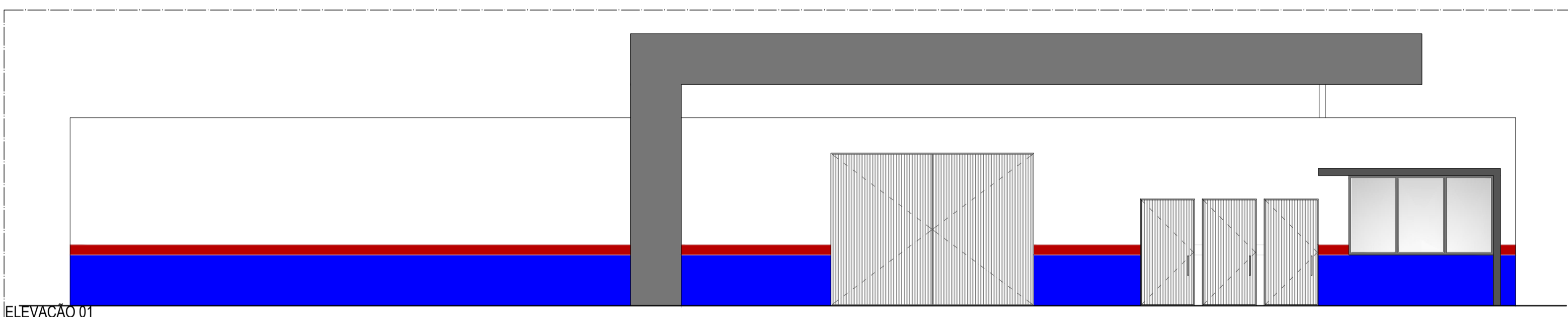

ELEVAÇÃO 01
ESCALA 1/75

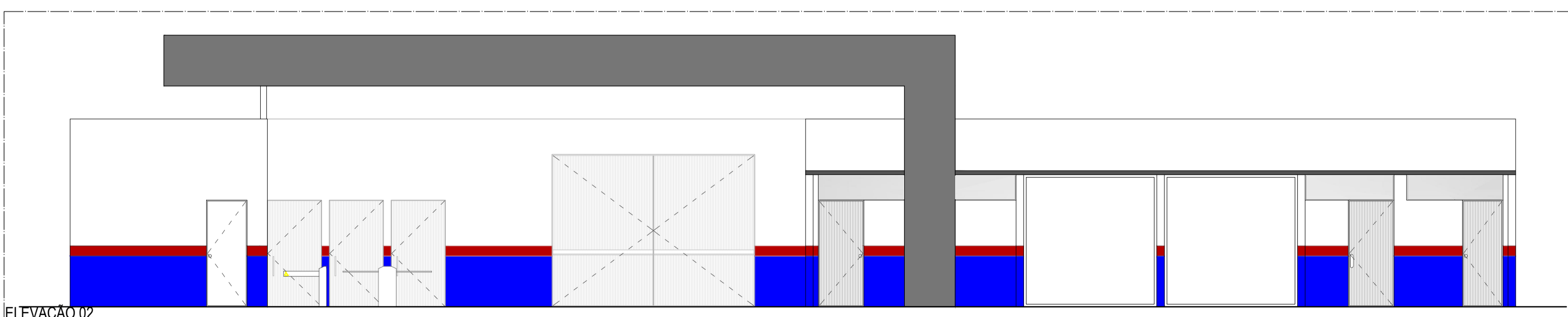

ELEVAÇÃO 02
ESCALA 1/75

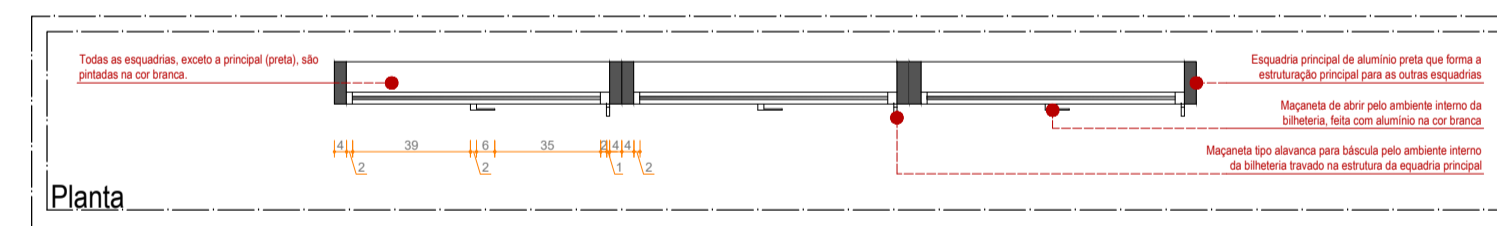

Planta

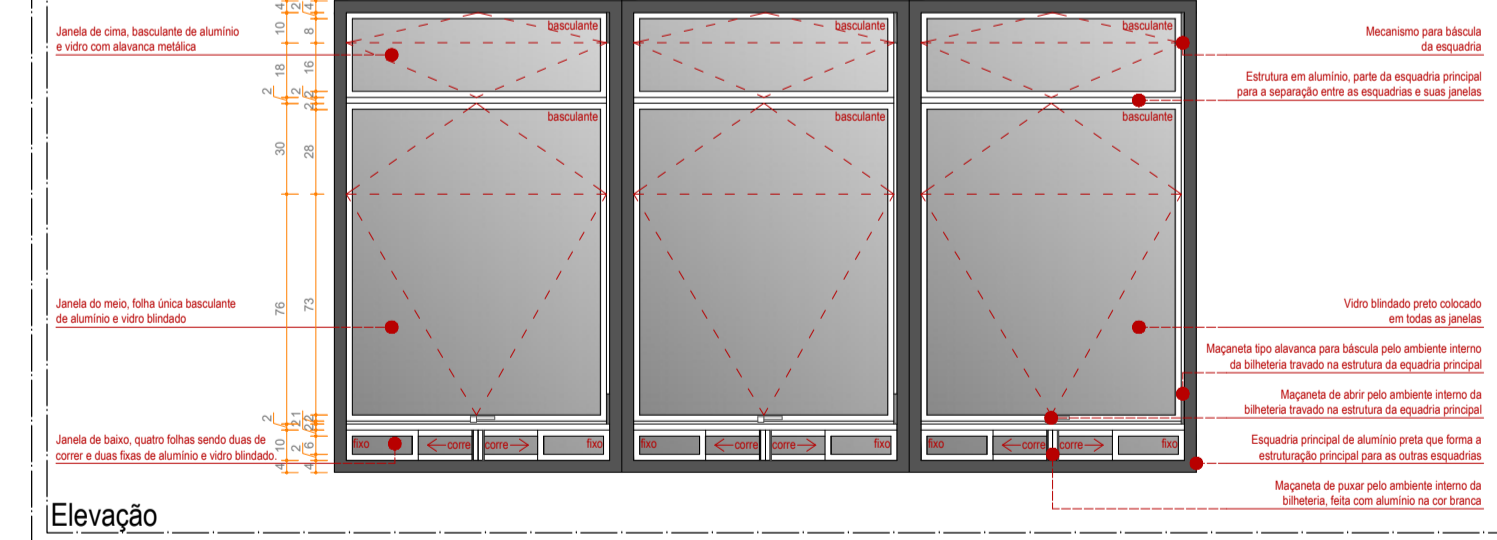

Elevação

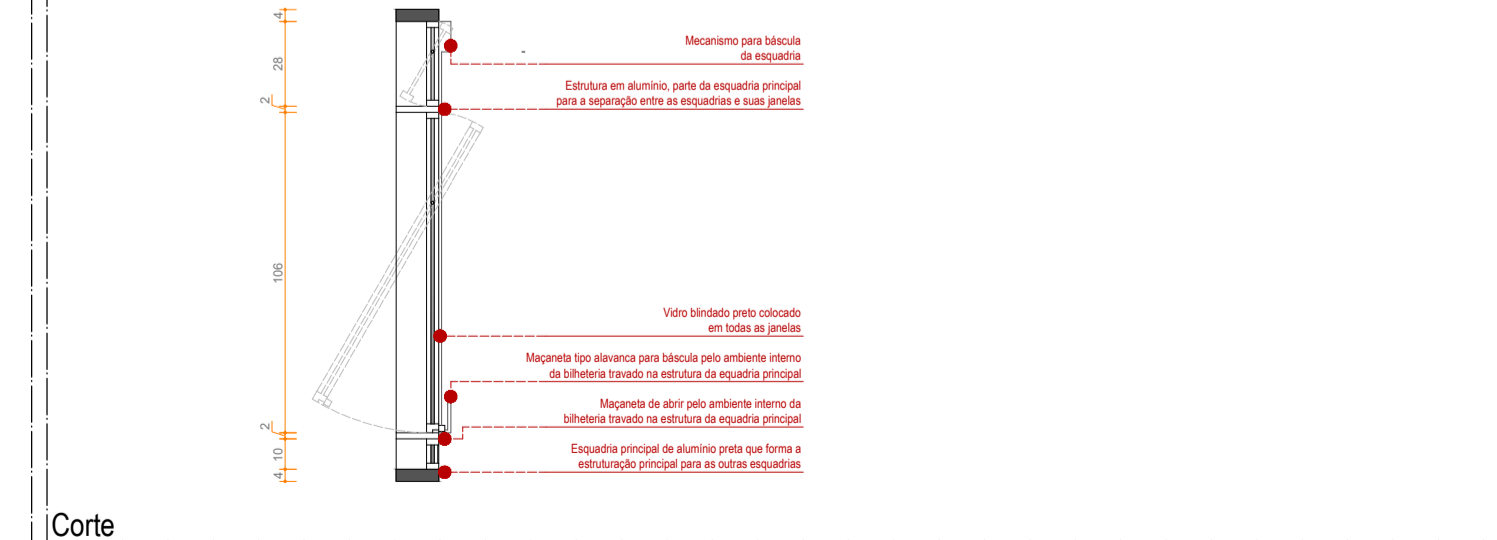

Corte

DETALHE 01 Janela da Biheteria
ESCALA 1/75



FINALIDADE DO PROJETO: PROJETO LEGAL PARA ALVARÁ DE CONSTRUÇÃO
DATA: 17.07.19
ESCALA: INDICADA

FINALIDADE DA OBRA: INSTITUCIONAL - OBRAS COMPLEMENTARES DA REFORMA E AMPLIAÇÃO DO ESTÁDIO MUNICIPAL CORONEL AROLDÓ

CONTEÚDO DA PRANCHA: SELO - IMAGENS - SITUAÇÃO - CORTES ELEVÇÕES - COBERTURA DA ENTRADA
PRANCHA: 03/05
AUTORA: ANA DIEGO DAS
PROTÓTIPO: INTERNO

PROPRIETÁRIO: MUNICÍPIO DE LUIS EDUARDO MAGALHÃES
CPF: 04.214.419/0001-05

ENDEREÇO DA OBRA: RUA SEABRA COM RUA IBITIBA , EPC 01 - LOTEAMENTO CONQUISTA - LUIS EDUARDO MAGALHÃES - BAHIA

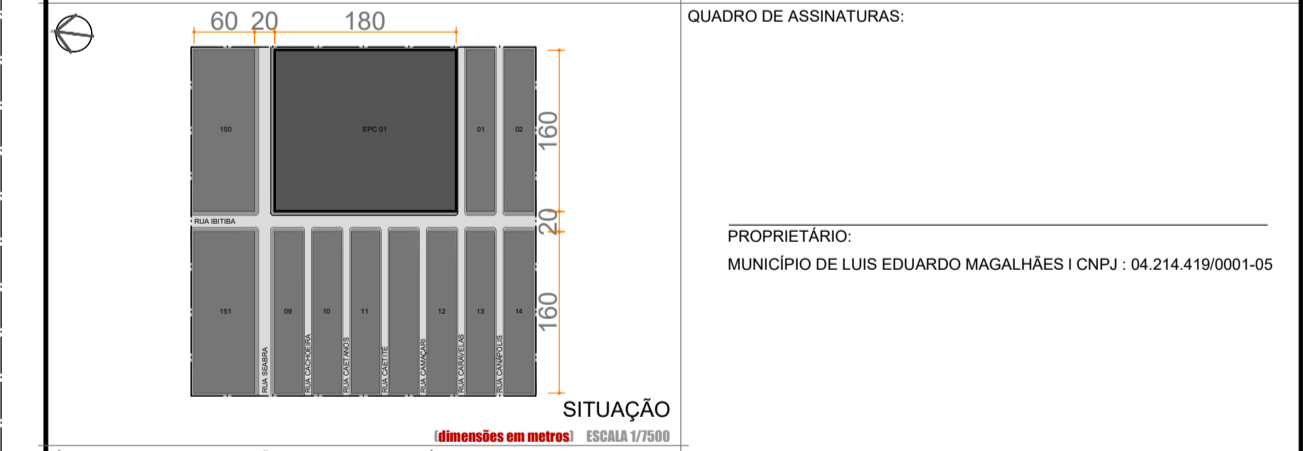

QUADRO DE ASSINATURAS:

PROPRIETÁRIO:	MUNICÍPIO DE LUIS EDUARDO MAGALHÃES CNPJ : 04.214.419/0001-05
AUTORIA DO PROJETO:	DIEGO SILVEIRA DAS ARQUITETO URBANISTA CAU A 78320-5

ÁREAS (VER ESPECIFICAÇÕES NO QUADRO DE ÁREAS):	
ÁREA CONSTRUÍDA:	1.490,66m²
ÁREA COMPLEMENTAR A AMPLIAR:	63,91m²
ÁREA COMPLEMENTAR A REFORMAR (SEM ACRESCIMOS):	202,80m²
ÁREA TOTAL (CONSTRUÍDA + AMPLIAÇÃO):	1.554,57m²
ÁREA DO TERRENO:	28.800,00m²
TAXA DE OCUPAÇÃO:	5,40%
ÍNDICE DE UTILIZAÇÃO:	0,54
TAXA DE PERMEABILIDADE:	94,60%

PARÂMETROS URBANÍSTICOS: LOTE LOCALIZADO NA ZEIS: ZONA ESPECIAL DE INTERESSE SOCIAL

COEFICIENTE DE APROVEITAMENTO BÁSICO	1,0	ÍNDICE DE PERMEABILIDADE MÍNIMA	20%
COEFICIENTE DE APROVEITAMENTO MÁXIMO	2,0	RECUO MÍNIMO LATERAIS E DE FUNDO DO LOTE	1,5m
ÍNDICE DE OCUPAÇÃO MÁXIMA	75%	RECUO MÍNIMO DE FRENTE DO LOTE	3,0m

*Nos edificações residenciais até 7,00m de altura, será facultado recuo 0,00m no fundo, recuo 0,00m em uma lateral, e na lateral oposta o recuo deve ser 1,50m, com a possibilidade de recuo 0,00m até a proporção máxima de 50% da profundidade do lote.

APROVAÇÃO: